WELCOME

図書館

「古本市と
貴重資料の
企画展示」

3フロアで構成
された明るく、
開放的な雰囲気
の図書館です。

学生食堂(グリーンホール1階)営業中

時間:11:00～14:30

オープンキャンパス
特別ランチメニュー

花蹊記念資料館

企画展示「跡見花蹊の書画-中国文化との関り-」

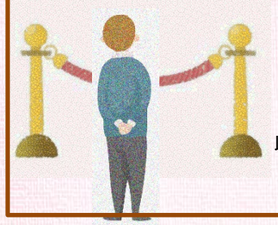

高い芸術性が評価されている
花蹊の作品や学園関連資料が
収蔵されています。

生協も営業中！

(グリーンホール２階)

キャンパスライフには
欠かせません！

本日のオープンキャンパスについてのアンケートにご協力のほどお願いいたします。
お帰りまでにご回答いただいた方に跡見グッズをプレゼントしています。

ATOMI の Official SNS Account

【Instagram】
@atomiuniv

【Twitter】
@Atomi_univ

【LINE】
跡見学園
女子大学

大学の様子や入試情報を随時発信♪　気軽にフォローしてね！

①花蹊メモリアルホール　②4 号館　③3 号館

④学生会館　⑤花蹊記念資料館　⑥図書館

⑦学生食堂グリーンホール１階／KOMOREBI グリーンホール２階／生協

◇学部学科紹介　場所:3 号館 1 階 3156 講義室

文学部

▸人文学科
▸現代文化表現学科
▸コミュニケーション文化学科

時間:12:15～12:35

マネジメント学部

▸マネジメント学科
▸生活環境マネジメント学科

時間:11:40～11:55

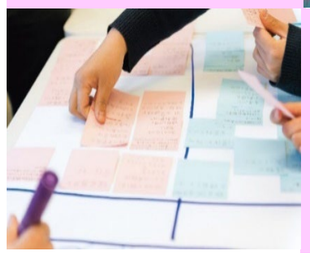

観光コミュニティ学部

▸観光デザイン学科
▸まちづくり学科

時間:11:55～12:10

心理学部

▸臨床心理学科

時間:12:35～12:45

プログラム	教室	10:00	11:00	12:00	13:00
オープンキャンパスガイダンス＋大学紹介	花蹊メモリアルホール	10:00～10:20			
先輩学生による学生生活紹介	花蹊メモリアルホール	10:20～10:40			
交流会 check	グリーンホール2階 KOMOREBI		10:50～11:30		
学部学科紹介	3号館1階 3156		マネジメント学部 11:40～11:55	観光コミュニティ学部 11：55～12：10 / 文学部 12:15～12:35 / 心理部 12:35～12:45	
新2,3年生対象　説明会 check	3号館1階 3155				12:55～13:25
Aells企画 check	学生会館	10:20～14:00			
学生個別相談	学生会館	10:00～14:00			
学生生活相談	4号館1階 コモンルーム	10:00～14:00			
Study Abroad!!-海外研修の紹介-	3号館1階 3153	10:00～14:00			
入試個別相談	学生会館	10:00～14:00			
キャンパスツアー	4号館1階		10:50～11:20 / 11:40～12:10	12:20～12:50	13:30～14:00

交流会

check

場所:グリーンホール 2 階　KOMOREBI
時間:10:50～11:30
内容:今年度跡見に合格した先輩方との交流会です。
貴重なお話しが聞けるかも！

Aell's

学生広報チーム

check

場所:学生会館
時間:10:20～14:00
内容:本学の学生広報チーム Aell's による特別企画。
Aell's メンバーと一緒に、入学後の自分自身を想像してみよう！

あとみに博物館

跡見の学生生活をのぞき見！履修の組み方や実際に使用した教科書の展示。
また、普段の服装や持ち物も紹介！

その他、楽しいイベントを企画中！

新 2、3 年生対象　説明会

場所:3 号館 1 階 3155 講義室
時間:12:55～13:25
内容:2025 年度からスタートする「新カリキュラム」
就職支援、入試について詳しく説明します

check

花蹊メモリアルホール

・オープンキャンパスガイダンス・大学紹介
時間:10:00～10:20

・先輩学生による学生生活紹介
時間:10:20～10:40

キャンパスツアー

予約受付:花蹊メモリアルホール
出発場所:4 号館前
時間:10:50～、11:40～
12:20～、13:30～

Study　Abroad!!－海外研修の紹介－

場所:3 号館 1 階 3153 講義室
時間:10:00～14:00
内容:大学の海外研修って・・・？
海外研修に興味ある方必見です。

学生会館にて

・学生個別相談
・入試相談
時間:10:00～14:00

個別相談
実施中！

4 号館 1 階 コモンルームにて

・学生生活相談
時間:10:00～14:00