

注3

大学番号：私065

[平成27年度設置]

計画の区分：学部の設置

注1

認可

跡見学園女子大学 観光コミュニティ学部

注2

【認可】設置に係る設置計画履行状況報告書

学校法人跡見学園

平成29年5月1日現在

作成担当者

担当部局（課）名 事務局 庶務課

職名・氏名 カチヨウ 課長 オオサカ 大坂 ハルミ 晴美

電話番号 03-3941-7420

（夜間） 03-3941-7420

F A X 03-3941-8333

e-mail d-shomu@atomi.ac.jp

(注) 1 「計画の区分」は設置時の基本計画書「計画の区分」と同様に記載してください。

2 大学院の場合は、表題を「〇〇大学大学院・・・」と記入してください。

設置時から対象学部等の名称変更があった場合には、表題には設置時の旧名称を記載し、その下欄に

()書きにて、現在の名称を記載してください。

例) 〇〇大学 △△学部 □□学科

(◇◇学部(平成◇◇年度より学部名称変更))

表題は「計画の区分」に従い、記入してください。

例)

- ・大学新設の場合：「〇〇大学」
- ・学部の設置の場合：「〇〇大学 △△学部」
- ・学部の学科の設置の場合：「〇〇大学 △△学部 □□学科」
- ・短期大学の学科の設置の場合：「〇〇短期大学 △△学科」
- ・大学院の研究科の設置の場合：「〇〇大学大学院 〇〇研究科」
- ・通信教育課程の開設の場合：「〇〇大学 △△学部 □□学科(通信教育課程)」

3 大学番号の欄については、平成29年3月31日付事務連絡「大学等の設置に係る設置計画履行状況報告書等の提出について(依頼)」の別紙に記載のある大学番号を記載してください。

目次

観光コミュニティ学部

＜観光デザイン学科＞	ページ
1. 調査対象大学等の概要等	5
2. 授業科目の概要	9
3. 施設・設備の整備状況、経費	33
4. 既設大学等の状況	35
5. 教員組織の状況	37
6. 留意事項等に対する履行状況等	72
7. その他全般的事項	73

＜コミュニティデザイン学科＞	ページ
1. 調査対象大学等の概要等	79
2. 授業科目の概要	83
3. 施設・設備の整備状況、経費	105
4. 既設大学等の状況	107
5. 教員組織の状況	109
6. 留意事項等に対する履行状況等	141
7. その他全般的事項	142

別紙資料

資料1. 跡見学園女子大学の位置及び校地、校舎の配置図の概要	147
資料2. 跡見学園女子大学校舎施設配置図（菊坂跡見塾）	149
資料3. 菊坂跡見塾1階平面図	151
資料4. 菊坂跡見塾2階平面図	153
資料5. 菊坂跡見塾面積表	155
資料6. 新座図書館1階平面図	157
資料7. 新座図書館面積表	159
資料8. 跡見学園女子大学学則	161
資料9. 跡見学園女子大学大学評議会規程	175
資料10. 跡見学園女子大学教授会規程	179
資料11. 跡見学園女子大学大学評議会全学委員会規程	183
資料12. 跡見学園女子大学教授会各種委員会規程	185
資料13. 跡見学園女子大学自己点検・評価委員会規程	187
資料14. 新座キャンパス3号館1階平面図	189
資料15. 文京キャンパス1号館3階平面図	191
資料16. 跡見学園女子大学校舎施設配置図（文京キャンパス別館）	193
資料17. 文京キャンパス別館1階平面図	195
資料18. 文京キャンパス別館2階平面図	197
資料19. 文京キャンパス別館3階平面図	199
資料20. 文京キャンパス別館4階平面図	201
資料21. 文京キャンパス別館面積表	203

1 調査対象大学等の概要等

(1) 設置者

学校法人跡見学園

(2) 大学名

跡見学園女子大学

(3) 大学の位置

文京キャンパス（本部） 3・4年次 〒112-8687 東京都文京区大塚一丁目5番2号
 新座キャンパス 1・2年次 〒352-8501 埼玉県新座市中野一丁目9番6号
 菊坂跡見塾 〒113-0033 東京都文京区本郷五丁目9番4号(27)
文京キャンパス別館 〒112-0012 東京都文京区大塚二丁目1番17号(29)

- (注) ・対象学部等の位置が大学本部の位置と異なる場合、本部の位置を（ ）書きで記入してください。
 ・対象学部等が複数のキャンパスに所在する場合には、複数のキャンパスの所在地をそれぞれ記載してください。

(4) 管理運営組織

職名	設置時	変更状況	備考
理事長	(ヤマザキ カズヒデ) 山崎 一穎 (平成21年4月)		
学長	(ヤマダ テツオ) 山田 徹雄 (平成22年4月)		
学部長	(オガワ イサオ) 小川 功 (平成27年4月)		
学科長等			

- (注) ・「変更状況」は、変更があった場合に記入し、併せて「備考」に変更の理由と変更年月日、報告年度を（ ）書きで記入してください。

(例) 平成27年度に報告済の内容 → (27)
 平成29年度に報告する内容 → (29)

- ・昨年度の報告後から今年度の報告時までに変更があれば、「変更状況」に赤字にて記載（昨年度までに報告された記載があれば、そこに赤字で見え消し修正）するとともに、上記と同様に、「備考」に変更理由等を記入してください。
- ・大学院の場合には、「職名」を「研究科長」等と修正して記入してください。
- ・大学独自の職名を設けていて当該職位がない場合は、各職に相当する職名の方を記載してください。

(5) 調査対象学部等の名称, 定員, 入学者の状況等

- (注) ・ 当該調査対象の学部等の学科または研究科の専攻等, 定員を定めている組織ごとに記入してください(入試区分ごとではありません)。
 ・ なお, 課程認定等によりコースや専攻に入学定員を定めている場合は, 法令上規定されている最小単位(大学であれば「学科」、短期大学であれば「専攻課程」)でも記載してください。その場合適宜各項目の表を追加してください。
 ・ 様式は, 平成26年度開設の4年制の学科の場合(平成29年度までの4年間)ですが, 開設年度・修業年限に合わせて作成してください。(修業年限が3年以下の場合には欄を削除し, 5年以上の場合には, 欄を設けてください。)

(5) - ① 調査対象学部等の名称等

調査対象学部等の名称(学位)	学位又は学科の分野	設置時の計画				備考
		修業年限	入学定員	編入学定員	収容定員	
観光コミュニティ学部 観光デザイン学科 学士(観光学)	社会学・社会福祉学関係	4年	120人	— 年次人	480人	

- (注) ・ 定員を変更した場合は, 「備考」に変更前的人数, 変更年月及び報告年度を()書きで記入してください。
 ・ 学生募集停止を予定している場合は, 「備考」にその旨記載してください。
 ・ 「学位又は学科の分野」には, 「認可申請書」又は「設置届出書」の「教育課程等の概要(別記様式第2号(その2の1))」の「学位又は学科の分野」と同様に記入してください。

(5) - ② 調査対象学部等の入学者の状況

対象年度 区分	平成27年度		平成28年度		平成29年度		平成30年度		平均入学定員 超過率	備考
	春季入学	その他の学期	春季入学	その他の学期	春季入学	その他の学期	春季入学	その他の学期		
A 入学定員	120 () []	—	120 () []	—	120 () []	—	() []	() []	1.31倍 1.27倍 1.23倍	
志願者数	323 () []	— () []	408 () []	— () []	451 () []	— () []	() []	() []		
受験者数	299 () []	— () []	396 () []	— () []	443 () []	— () []	() []	() []		
合格者数	260 () []	— () []	345 () []	— () []	292 () []	— () []	() []	() []		
B 入学者数	148 () []	— () []	159 () []	— () []	166 () []	— () []	() []	() []		
入学定員超過率 B/A	1.23		1.32		1.38					

- (注) ・ 数字は, 平成29年5月1日現在の数字を記入してください。
 ・ ()内には, 編入学の状況について**外数**で記入してください。なお, 編入学を複数年次で行っている場合には, (())書きとするなどし, その旨を「備考」に付記してください。該当がない年には「—」を記入してください。
 ・ []内には, 留学生の状況について**内数**で記入してください。該当がない年には「—」を記入してください。
 ・ 留学生については, 「出入国管理及び難民認定法」別表第一に定められる「『留学』の在留資格(いわゆる「留学ビザ」)により, 我が国の大学(大学院を含む。), 短期大学, 高等専門学校, 専修学校(専門課程)及び我が国の大学に入学するための準備教育課程を設置する教育施設において教育を受ける外国人学生」を記載してください。
 ・ 短期交換留学生など, 定員内に含まれていない学生については記入しないでください。
 ・ 学期の区分に従い学生を入学させる場合は, 春季入学とその他の学期(春季入学以外の学期区分を設けている場合)に分けて数値を記入してください。春季入学のみの実施の場合は, その他の学期欄は「—」を記入してください。また, その他の学期に入学定員を設けている場合は, 備考欄にその人数を記入してください。
 ・ 「入学定員超過率」については, **各年度の春季入学とその他を合計した入学定員, 入学者数で算出して**

ください。なお、計算の際は小数点以下第3位を切り捨て、小数点以下第2位まで記入してください。

- 「平均入学定員超過率」には、開設年度から提出年度までの入学定員超過率の平均を記入してください。

なお、計算の際は「入学定員超過率」と同様にしてください。

(5) - ③ 調査対象学部等の在学者の状況

対象年度 学 年	平成27年度		平成28年度		平成29年度		平成30年度		備 考
	春季入学	その他の学期	春季入学	その他の学期	春季入学	その他の学期	春季入学	その他の学期	
1年次	148 [-] (-)	- [-] (-)	159 [-] (-)	- [-] (-)	166 [-] (-)	- [-] (-)	[]	[]	
2年次	/		148 [-] (-)	- [-] (-)	163 [-] (8)	- [-] (-)	[]	[]	
3年次	/		/		137 [-] (-)	- [-] (-)	[]	[]	
4年次	/		/		/		[]	[]	
計	148 [-] (-)		307 [-] (-)		466 [-] (8)		[]	[]	

(注) ・ 数字は、平成29年5月1日現在の数字を記入してください。

- []内には、留学生の状況について**内数**で記入してください。該当がない年には「-」を記入してください。
- 留学生については、「出入国管理及び難民認定法」別表第一に定められる「『留学』の在留資格（いわゆる「留学ビザ」）により、我が国の大学（大学院を含む。）、短期大学、高等専門学校、専修学校（専門課程）及び我が国の大学に入学するための準備教育課程を設置する教育施設において教育を受ける外国人学生」を記載してください。
- 短期交換留学生など、定員内に含めていない学生については記入しないでください。
- 学期の区分に従い学生を入学させる場合は、春季入学とその他の学期（春季入学以外の学期区分を設けている場合）に分けて数値を記入してください。春季入学のみの実施の場合は、その他の学期欄は「-」を記入してください。また、その他の学期に入学定員を設けている場合は、備考欄にその人数を記入してください。
- 「計」については、**各年度の春季入学とその他の学期を合計した在学者数、留学生数**を記入してください。
- ()内には、留年者の状況について、内数で記入してください。該当がない年には「-」を記入してください。

(5) -④ 調査対象学部等の退学者等の状況

区分 対象年度	入学者数(b)	退学者数(a)	退学者数(内訳)			主な退学理由	入学者数に 対する退学者数 の割合 (a/b)
			退学した年度	退学者数	退学者数の うち留学生数		
平成27年度 入学者	148 人	4 人	平成27年度	0 人	0 人	除籍(1人)、海外留学(2人)、他の教育機 関への入学・転学(1人)	2.70 %
			平成28年度	4 人	0 人		
			平成29年度	0 人	0 人		
			平成30年度	人	人		
平成28年度 入学者	159 人	4 人	平成28年度	3 人	0 人	学生個人の心身に関する事情(1人)、他の 教育機関への入学・転学(2人)	2.51 %
			平成29年度	1 人	0 人		
			平成30年度	人	人		
平成29年度 入学者	167 人	1 人	平成29年度	1 人	0 人	他の教育機関への入学・転学(1人)	0.59 %
			平成30年度	人	人		
平成30年度 入学者	人	人	平成30年度	人	人		%
合 計	474 人	9 人					1.89 %

(注)・数字は、平成29年5月1日現在の数字を記入してください。

- 各年度の入学者数については、該当年度当初に入学した人数を記入してください。(途中で退学者がいた場合でも、その退学者数を減らす必要はありません。)
- 各年度の退学者数については、退学年度ごとに記入してください。また、留学生数欄の人数については、退学者数の内数を記入してください。
- 留学生については、「出入国管理及び難民認定法」別表第一に定められる「『留学』の在留資格(いわゆる「留学ビザ」)により、我が国の大学(大学院を含む。)、短期大学、高等専門学校、専修学校(専門課程)及び我が国の大学に入学するための準備教育課程を設置する教育施設において教育を受ける外国人学生」を記入してください。
- 短期交換留学生など、定員内に含めていない学生については記入しないでください。
- 「入学者数に対する退学者数の割合」は、【当該対象年度の入学者のうち、平成29年5月1日現在までに退学した学生数の合計】を、【当該対象年度の入学者数】で除した割合(%)を記入してください。その際、小数点以下第3位を切り捨て、小数点以下第2位までを記入してください。
- 「主な退学理由」は、下の項目を参考に記入してください。その際、「就学意欲の低下(〇人)」というように、その人数も含めて記入してください。
(記入項目例)・就学意欲の低下 ・学力不足 ・他の教育機関への入学・転学 ・海外留学
・就職 ・学生個人の心身に関する事情 ・家庭の事情 ・除籍 ・その他

2 授業科目の概要

<観光コミュニティ学部 観光デザイン学科>

(1) 授業科目表

科目区分	授業科目の名称	配当年次	単位数			専任教員等の配置					備考	
			必修	選択	自由	教授	准教授	講師	助教	助手		
	英語A I a	1前		2							兼 4	兼任講師退職に伴う、担当者の変更(29) スコット(兼任)→古田島綾子(兼任)
	英語A I b	1前		2							兼 2	
	英語A II a	1後		2							兼 3	兼任講師退職に伴う、担当者の変更(29) スコット(兼任)→古田島綾子(兼任)
	英語A II b	1後		2							兼 2	
	英語A III a	2前		2							兼 3	兼任講師退職に伴う、担当者の変更(29) スコット(兼任)→中村聡(兼担) 留学に伴う担当者変更(28) 中村聡(兼担)→古田島綾子(兼任)
	英語A III b	2前		2							兼 2	
	英語A IV a	2後		2							兼 2	
	英語A IV b	2後		2							兼 2	
	英語B I a	1前		2							兼 1	
	英語B I b	1前		2							兼 1	兼任講師退職に伴う、担当者の変更(29) トマクデル(兼任)→ウォーカー(兼任) 本人都合による就任辞退(帰国)により、担当教員を変更(27) ブッシュナー(兼任)→トマクデル(兼任)
	英語B II a	1後		2							兼 1	
	英語B II b	1後		2							兼 1	兼任講師退職に伴う、担当者の変更(29) トマクデル(兼任)→ウォーカー(兼任) 本人都合による就任辞退(帰国)により、担当教員を変更(27) ブッシュナー(兼任)→トマクデル(兼任)
	英語B III a	2前		2							兼 1	
	英語B III b	2前		2							兼 1	兼任講師退職に伴う、担当者の変更(29) トマクデル(兼任)→ウォーカー(兼任) 平成28年4月 後任未定→トマクデル(兼任) (28) 本人都合による就任辞退(帰国)により、担当教員を変更(27) 平成28年3月までに後任を決定予定。ブッシュナー(兼任)→担当教員未定
	英語B IV a	2後		2							兼 1	
	英語B IV b	2後		2							兼 1	兼任講師退職に伴う、担当者の変更(29) トマクデル(兼任)→ウォーカー(兼任) 平成28年4月 後任未定→トマクデル(兼任) (28) 本人都合による就任辞退(帰国)により、担当教員を変更(27) 平成28年3月までに後任を決定予定。ブッシュナー(兼任)→担当教員未定
	英語 I	1前		2							兼 5	
	英語 II	1後		2							兼 4	
	英語 III	2前		2							5 兼 3	兼任講師他学部科目担当に伴う、担当教員の変更(28) 菅沼文子(兼任)→阿部陽子(兼任)、小池知之(兼任)、野崎将俊(兼任)
											6	

	英語Ⅳ	2後	2				兼 5	兼任講師退職に伴う、担当教員の変更 (28) 本間俊一 (兼任) → 影山なおみ (兼任)、吉崎園 (兼任)
	フランス語Ⅰ	1前	2				兼 2	習熟度別クラス新設のため、1年早く担当の変更 (29) 西尾治子 (兼任) → 中原暁彦 (兼任)
	フランス語Ⅱ	1後	2				兼 2	習熟度別クラス新設のため、1年早く担当の変更 (29) 西尾治子 (兼任) → 中原暁彦 (兼任)
	フランス語Ⅲ	2前	2				4 兼 3	習熟度別クラス新設のため、担当の変更 (29) 中原暁彦 (兼任) → プロ (兼任)、寺本敬子 (兼任)
	フランス語Ⅳ	2後	2				4 兼 3	習熟度別クラス新設のため、担当の変更 (29) 中原暁彦 (兼任) → プロ (兼任)、寺本敬子 (兼任)
	ドイツ語Ⅰ	1前	2				兼 2	
	ドイツ語Ⅱ	1後	2				兼 2	
	ドイツ語Ⅲ	2前	2				5 兼 4	習熟度別クラス新設のため、担当の追加 (29) 片岡慎泰 (兼任)
	ドイツ語Ⅳ	2後	2				5 兼 4	習熟度別クラス新設のため、担当の追加 (29) 片岡慎泰 (兼任)
外 国 語 科 目	中国語Ⅰ	1前	2				兼 2	
	中国語Ⅱ	1後	2				兼 2	
	中国語Ⅲ	2前	2				兼 4	
	中国語Ⅳ	2後	2				5 兼 4	習熟度別クラス新設のため、担当の追加 (29) 安本真弓 (兼任)
	朝鮮・韓国語Ⅰ	1前	2				兼 2	本務校都合による就任辞退により、担当教員を変更 (27) 新井保裕 (兼任) → 魏聖銓 (兼任)
	朝鮮・韓国語Ⅱ	1後	2				兼 2	本務校都合による就任辞退により、担当教員を変更 (27) 新井保裕 (兼任) → 魏聖銓 (兼任)
	朝鮮・韓国語Ⅲ	2前	2				5 兼 2	習熟度別クラス新設のため、担当の追加 (29) 荻野千尋 (兼任)、辛大基 (兼任)、池政京 (兼任) 平成28年4月 後任未定→魏聖銓 (兼任) (28) 本務校都合による就任辞退により、担当教員を変更 (27) 平成28年3月までに後任を決定予定。新井保裕 (兼任) → 担当教員未定
	朝鮮・韓国語Ⅳ	2後	2				5 兼 1	習熟度別クラス新設のため、担当の追加 (29) 荻野千尋 (兼任)、辛大基 (兼任)、池政京 (兼任) 平成28年4月 後任未定→魏聖銓 (兼任)、金順任 (兼任) (28) 本務校都合による就任辞退により、担当教員を変更 (27) 平成28年3月までに後任を決定予定。新井保裕 (兼任) → 担当教員未定
	英語マルチメディアレッスン 英語再入門A	1・2前・後 1後・2前後	1 1				兼 1 兼 2	留学終了に伴う、中村聡 (兼任) の担当を戻す (29) 留学に伴う担当者変更 (28) 中村聡 (兼任) → 清水雅夫 (兼任)
	英語再入門B	1後・2前後	1				兼 2	
英語リーディング	2前	1				兼 1		
英語ライティング	2後	1				兼 1		
フランス語リーディング・ライティング	2後	1				兼 1		
ドイツ語リーディング・ライティング	2後	1				兼 1		
中国語リーディング・ライティング	2後	1				兼 1		

朝鮮・韓国語リーディング・ライティング	2後	1						兼 1	
テーマで学ぶ英語（文化）Ⅰ	3・4前	1						兼 1	
テーマで学ぶ英語（文化）Ⅱ	3・4後	1						兼 1	留学に伴う担当者の変更（29） 奥田洋子（兼担）→阿部陽子（兼任）
テーマで学ぶ英語（ビジネス）Ⅰ	3・4前	1						兼 1	本人都合による就任辞退により、担当者の変更（29） 中平千彦（兼任）→米山伸郎（兼任）
テーマで学ぶ英語（ビジネス）Ⅱ	3・4後	1						兼 1	本人都合による就任辞退により、担当者の変更（29） 中平千彦（兼任）→米山伸郎（兼任）
テーマで学ぶ英語（観光）Ⅰ	3・4前	1						兼 1	本人都合による就任辞退により、担当者の変更（29） 辻のぞみ（兼任）→早野陽子（兼任）
テーマで学ぶ英語（観光）Ⅱ	3・4後	1						兼 1	本人都合による就任辞退により、担当者の変更（29） 辻のぞみ（兼任）→早野陽子（兼任）
テーマで学ぶ英語（社会問題）Ⅰ	3・4前	1						兼 1	本人都合による就任辞退により、担当者の変更（29） 百瀬亮司（兼任）→小川忠（兼担）
テーマで学ぶ英語（社会問題）Ⅱ	3・4後	1						兼 1	時間割編成の都合により、開講形態を集中講義に変更（29）
テーマで学ぶ英語（メディア）Ⅰ	3・4前	1						兼 1	
テーマで学ぶ英語（メディア）Ⅱ	3・4後	1						兼 1	
フランス語上級Ⅰ	3・4前	1						兼 1	
フランス語上級Ⅱ	3・4後	1						兼 1	
ドイツ語上級Ⅰ	3・4前	1						兼 1	他学部教育課程編成上の理由により、担当者の変更（29） 伊藤直子（兼任）→阿部一哉（兼担）
ドイツ語上級Ⅱ	3・4後	1						兼 1	他学部教育課程編成上の理由により、担当者の変更（29） 伊藤直子（兼任）→阿部一哉（兼担）
中国語上級Ⅰ	3・4前	1						兼 1	他学部教育課程編成上の理由により、担当者の変更（29） 石黒ひさ子（兼任）→安本真弓（兼担）
中国語上級Ⅱ	3・4後	1						兼 1	他学部教育課程編成上の理由により、担当者の変更（29） 石黒ひさ子（兼任）→安本真弓（兼担）
朝鮮・韓国語上級Ⅰ	3・4前	1						兼 1	平成29年4月 後任未定→金順任（兼任） 本務校都合による就任辞退により、担当教員を変更（27） 平成29年3月までに後任を決定予定。新井保裕（兼任）→担当教員未定
朝鮮・韓国語上級Ⅱ	3・4後	1						兼 1	平成29年4月 後任未定→金順任（兼任） 本務校都合による就任辞退により、担当教員を変更（27） 平成29年3月までに後任を決定予定。新井保裕（兼任）→担当教員未定
情報リテラシーⅠ	1前	1						兼 4	他学部教育課程編成上の理由により、担当者の変更（29） 伊藤穰（兼担）→海津ヨシノリ（兼任）
情報リテラシーⅡ	1後	1						兼 4	他学部教育課程編成上の理由により、担当者の変更（29） 伊藤穰（兼担）→海津ヨシノリ（兼任）
画像処理基礎演習	1・2前	1						兼 1 2 3	
Web制作	1・2前・後	1						兼 2	兼任講師退職に伴う、担当者の変更（29） 吉野隆（兼任）→柴田徹（兼任） 平成28年3月 築雅之（兼任）退職。他の2名で支障なし。（28） 履修機会を増やすため、担当教員を追加（27） 黒田涼（兼任）

情報処理科目	マルチメディア基礎演習 (映像制作)	1・2前	1					兼1	他学部教育課程編成上の理由により、担当者の変更 (29) 伊藤稜 (兼担) → 海津ヨシノリ (兼任) 平成28年3月 築雅之 (兼任) 退職に伴う、担当教員の変更 (28) 築雅之 (兼任) → 伊藤稜 (兼担)
		1・2前・後						2	
	マルチメディア基礎演習 (音楽制作)	1・2後	1					兼1	履修機会を増やすため、開講期の変更、担当者の追加 (29) 海津ヨシノリ (兼任) 平成28年3月 築雅之 (兼任) の退職に伴う、伊藤稜 (兼担) の担当科目の変更 (28) 平成27年度担当の福田博同 (兼担) が継続して複数コマを担当
								2	
								3	
	Microsoft Office Specialist 基礎演習	1・2前・後	1					兼2	留学終了に伴う、伊藤稜 (兼担) の担当科目変更 (28) 春学期分担当教員の留学のため、担当教員を2名から3名に変更 (27) 倉橋節也 (兼任) ・黒田涼 (兼任) → 伊藤稜 (兼担) ・倉橋節也 (兼任) ・黒田涼 (兼任)
		3・4前・後							
	コンピュータ・グラフィックス	3・4前	1					兼1	履修機会を増やすため、開講期の変更 (29)
	デジタル・アニメーション	3・4後	1					兼1	平成29年4月 後任未定 → 松田洋 (兼任) 平成28年3月 担当教員退職に伴う、担当者の変更。平成29年3月までに後任決定予定 (28) 築雅之 (兼任) → 後任未定
		3・4前	1					兼1	
	3・4後	1					兼1	兼任講師退職に伴う、担当者の変更 (29) 吉野隆 (兼任) → 田辺公一朗 (兼任)	
Microsoft Office Specialist 演習	3・4前・後	1					兼1		
導入科目	プロゼミ I	1前	1	5					小川功教授 (専任) 役職就任に伴う、担当者の変更。平成26年7月教員審査済 (29) 小川功教授 (専任) → 老川慶喜教授 (専任) 老川慶喜教授 (専任) 役職就任に伴う担当の変更 (28) 須藤廣教授 (専任) 新規採用平成27年11月AC教員審査済 (28)
	プロゼミ II	1後	1	2 3 2	3 2 3				磯貝政弘教授 (専任) 役職就任に伴う、担当者の変更。平成26年7月教員審査済 (29) 磯貝政弘教授 (専任) → 鶴田雅昭准教授 (専任) 須藤廣教授 (専任) 新規採用平成27年11月AC教員審査済に伴う、担当者的変更 (28) 鶴田雅昭准教授 (専任) → 須藤廣教授 (専任)
	文芸理論	1・2前・後	2					兼3	本人都合による就任辞退により、担当教員を変更 (27) 鈴木泰恵 (兼任) → 稲垣智花 (兼任)
	歴史理論	1・2前・後	2					兼3	
	言語科学	1・2前・後	2					兼1	
	記号論	1・2後	2					兼1	
	日本現代史	1・2後	2					兼1	
		1・2前							
	アジア現代史	1・2後	2					兼1	時間割編成の都合により、開講期を変更 (28) 時間割編成の都合により、開講期を変更 (27)
		1・2前						2	
								1	

全 学 共 通 科 目	ヨーロッパ現代史	1・2前・後	2				兼2	石田信一（兼担）の役職任期満了に伴う、石田信一（兼担）の担当を戻す(28) 石田信一兼担の役職就任に伴う減コマにより、担当教員を2名から1名に変更(27) 石田信一（兼担）→香坂直樹（兼任）→香坂直樹（兼任）
	日本文学	1・2前・後 1・2後	2				兼2	
	中国文学	1・2前・後 1・2後	2				兼1	兼任講師退職に伴う、担当者の変更(29) 住谷孝之（兼任）→石碩（兼任） 履修者数を鑑み、開講期の変更(29) 履修機会を増やすため、開講期を変更(27)
	英文学	1・2前	2				兼1	
	ドイツ文学	1・2前・後	2				兼1	
	フランス文学	1・2前・後	2				兼1	兼任講師退職に伴う、担当者の変更(29) 塚島真美（兼任）→神田浩一（兼任）
	ロシア文学	1・2前・後	2				兼1	
	西洋古典文学	1・2前・後	2				兼1	
	百人一首	1・2前・後	2				兼2	
	異文化理解	1・2前	2				兼1	履修機会を増やすため、担当教員を追加し、開講期を変更(27) 小池知之（兼任）
	地理学	1・2前 1・2後	2				兼1	時間割編成の都合により、開講期を変更(27)
	社会学	1・2前・後	2				兼1	
	国際関係論	1・2前	2				兼1	
	ボランティア論	1・2前・後	2				兼1	時間割編成の都合により、開講形態を集中講義に変更(27)
	法学	1・2後	2				兼1	留学に伴う担当者の変更(29) 高橋聖子（兼担）→佐々木亮（兼任）
	日本国憲法	1・2前・後	2				兼1	
	政治学	1・2後	2				兼1	
	経済学	1・2前・後	2				兼1	
	家政学	1・2後	2				兼1	
	哲学	1・2前	2				兼1	
	倫理学	1・2後	2				兼1	
	論理学	1・2前 1・2前・後 1・2前	2				兼1	履修者数を鑑み、開講期を変更(29) 履修機会を増やすため、開講期を変更(27)
	認識論	1・2前・後	2				兼1	
	心理学	1・2前・後	2				兼2	兼任講師都合により、担当者の変更(29) 伊東史エ（兼任）→前場康介（兼担）、松寄くみ子（兼担） 他学部教育課程編成上の理由により、担当教員の変更(28) 藤澤伸介（兼担）→伊東史エ（兼任）
	教育学	1・2前・後	2				兼1	担当教員一身上の都合による退職にともない、担当教員の変更(28) 高崎彰（兼任）→小谷彰吾（兼任）
	保育学	1・2前・後 1・2前	2				兼1	
統計学	1・2前・後 1・2後	2				兼1	履修者数を鑑み、開講期を変更(29) 履修機会を増やすため、開講期を変更(27)	
科学史	1・2後 1・2前・後 1・2後	2				兼1	履修者数を鑑み、開講期を変更(29) 履修機会を増やすため、開講期を変更(27)	
情報科学	1・2前・後	2				兼1		
数学	1・2前	2				兼1		
物理学	1・2後	2				兼1		

地球科学	1・2前 1・2後	2						兼1	時間割編成の都合により、開講期を変更 (27)
生物学	1・2前	2						兼1	
化学	1・2後	2						兼1	他学部教育課程編成上の理由により、担当者の変更 (29) 石渡尚子 (兼担) → 天海弘 (兼担)
自然保護論	1・2前	2						兼1	
生理学	1・2後	2						兼1	
健康科学	1・2前・後 1・2後	2						兼1	履修機会を増やすため、開講期を変更 (28)
日本宗教論	3・4後 3・4前	2						兼1	時間割編成の都合により、開講期の変更 (29)
聖書学	3・4前・後	2						兼1	
ヨーロッパ中世文学	3・4前・後	2						兼1	
ミステリー文学	3・4前・後	2						兼1	
児童文学	3・4前・後	2						兼1	
ギリシア語とギリシア文化	3・4前	2						兼1	
ラテン語とローマ文化	3・4後	2						兼1	
イタリア語とイタリア文化	3・4前	2						兼1	
スペイン語とスペイン文化	3・4前 3・4後	2						兼1	時間割編成の都合により、開講期の変更 (29)
ロシア語とロシア文化	3・4前	2						兼1	
ファッション論	3・4前・後	2						兼1	履修機会を増やすため、担当者の追加 (29) 深町浩祥 (兼担)、米今由希子 (兼任)
ジェンダー論	3・4前・後	2						兼1	
刑事法	3・4前	2						兼1	
民法	3・4前	2						兼1	
労働法	3・4前	2						兼1	
国際法	3・4後	2						兼1	
国際社会論	3・4前	2						兼1	
国際経済	3・4前・後	2						兼1	本人都合による就任辞退により、担当者の変更 (29) 可部繁三郎 (兼任) → 北原基彦 (兼任)
深層心理学	3・4前・後	2						兼1	
精神病理学	3・4前・後	2						兼1	本人都合による就任辞退により、担当者の変更 (29) 古城慶子 (兼任) → 菅原ゆり子 (兼任)
天文学	3・4前	2						兼1	
建築環境論	3・4前・後	2						兼1	他学部教育課程編成上の理由により、担当教員の追加 (29) 村田あが (兼担)
水産学	3・4前・後	2						兼1	
河川海洋学	3・4前	2						兼1	
農林科学	3・4後	2						兼1	
公衆衛生論	3・4後	2						兼1	
ネットワーク論	3・4前	2						兼1	
環境心理学	1・2前 1・2後	2						兼1	時間割編成の都合により、開講期の変更 (29) 平成27年10月 後任未定→小林美紀 (兼任) 本人都合による就任辞退により、担当教員を変更 (27) 平成27年9月までに後任を決定予定。古賀善章 (兼任) → 担当未定
コミュニティ心理学	1・2前	2						兼1	
教育原理	1・2前・後	2						兼1	教職課程主任就任に伴う、担当者の変更 (29) 秋山純子 (兼任) → 鈴木芳明 (兼担) 平成28年4月 担当者役職就任に伴う、担当者の変更 (28) 杉本昌裕 (兼担) → 秋山純子 (兼任)
生涯学習概論	1・2前・後	2						兼1	平成28年4月 担当者役職就任に伴う、担当者の変更 (28) 佐藤富雄 (兼担) → 牧野修也 (兼任)

共通 専 門 科 目	教育社会学	1・2前	2					兼 1	平成28年4月 担当者役職就任に伴う、担当者の変更 (28) 佐藤富雄 (兼担) → 牧野修也 (兼任)
	人間関係論	1・2前 1・2後	2					兼 1	時間割編成の都合により、開講期の変更 (29) 時間割編成の都合により、開講形態を集中講義に変更 (27)
	社会調査法	1・2後	2					兼 1	
	フィールドワーク方法論	1・2前	2					兼 1	時間割編成の都合により、開講期の変更 (29)
	現代ジャーナリズム論	1・2前・後	2					兼 1	
	イベント論	1・2前	2					兼 1	
	家族心理学	3・4前	2					兼 1	
	マーケティング心理学	3・4前	2					兼 1	時間割編成の都合により、開講期の変更 (29)
	教育学概論	3・4前・後	2					兼 1	平成29年4月 後任未定→小谷彰吾 平成28年3月 担当教員退職に伴う、担当者の変更。平成29年3月までに後任決定予定。(28) 高崎彰 (兼任) → 後任未定
	近代家族論	3・4前・後	2					兼 2	1 松崎かおり (兼任) 退職。他の1名で支障なし。(29)
	男性学	3・4後	2					兼 1	
	マーケティングコミュニケーション	3・4前・後 3・4後	2					兼 1	2 履修機会を増やすため、担当者の追加、開講期の変更 (29) 横井由利 (兼担)
	メディア環境論	3・4後 3・4前・後	2					兼 1	
	プロダクトデザイン論	3・4後	2					兼 1	履修機会を増やすため、開講期の変更 (29)
	花嫁の教育とライフプラン・キャリアプラン	1前	2					兼 2	1 担当教員1名の退職に伴う、講義形式の変更 (28) 佐藤敦 (兼担)、嶋田英誠 (兼任) → 佐藤敦 (兼担) 松本浩
	パーソナリティを考える	1・2前	2					兼 1	
「自分らしさ」を探る	1・2後	2					兼 1		
対人関係のスキル	1・2前	2					兼 1		
ストレス・マネジメント	1・2前	2					兼 1		
職業人のルールとモラル	1・2後	2					兼 1		
産業と職業	1・2前	2					兼 1		
マスコミとの付き合い方	1・2後 1・2前	2					兼 1	担当教員一身上の都合による退職にともない、担当教員の変更 (28) 福田優二 (兼担) → 細川淳 (兼担) 時間割編成の都合により、開講期を変更 (28)	
ソーシャルマナー	1後	1					兼 8		
ビジネス文章表現演習	1・2前・後	1					兼 1		
ディベート演習	1・2前	1					兼 1	兼任講師退職に伴う、担当者の変更 (29) 久保健治 (兼任) → 志村哲祥 (兼任) 平成28年3月 担当教員本務校採用に伴う、担当者の変更 (28) 是澤克哉 (兼任) → 久保健治 (兼任)	
自己表現演習	1・2前・後	1					兼 1		
プレゼンテーション演習	1・2前・後	1					兼 1		
キャリア基礎演習 (グループワーク)	2前・後	1					兼 1		
キャリア基礎演習 (公務員・数的処理) I	1・2前	1					兼 1		
キャリア基礎演習 (公務員・数的処理) II	1・2後	1					兼 1		
キャリア基礎演習 (公務員・法律) I	1・2前	1					兼 1	兼任講師都合により、担当者の変更 (29) 吉原誠 (兼任) → 山本誠 (兼任)	
キャリア基礎演習 (公務員・法律) II	1・2後	1					兼 1	兼任講師都合により、担当者の変更 (29) 吉原誠 (兼任) → 山本誠 (兼任)	
キャリア基礎演習 (公務員・政治経済) I	1・2前	1					兼 1		
キャリア基礎演習 (公務員・政治経済) II	1・2後	1					兼 1		
秘書技能演習	1・2前・後	1					兼 1		

	簿記会計基礎演習 I	1・2前	2						兼 1	
	簿記会計基礎演習 II	1・2後	2						兼 1	
	TOEIC特別演習 I	1・2前・後	1						兼 3	
									兼 4	担当教員の退職に伴う、担当教員の変更 (28)
										スピバツク (兼任)、レイツ (兼任) → 瀬戸千尋 (兼任)、渡辺玲子 (兼任)
										履修機会を増やすため、担当教員を追加 (27)
										ワークマン (兼任)、スピバツク (兼任)
	ボランティア実践 A	1・2前・後	2						兼 1	
	日本語演習	3前・後	1						兼 5	
									兼 4	履修機会を増やすため、担当者の追加 (29)
										横山太郎 (兼任)
	キャリア演習 (公務員・数的処理) I	3・4前	1						兼 1	
	キャリア演習 (公務員・数的処理) II	3・4後	1						兼 1	
	キャリア演習 (公務員・法律) I	3・4前	1						兼 1	
	キャリア演習 (公務員・法律) II	3・4後	1						兼 1	
	キャリア演習 (公務員・政治経済) I	3・4前	1						兼 1	本人都合による就任辞退により、担当者の変更 (29)
										淵元哲 (兼任) → 瀬田宏治郎 (兼任)
	キャリア演習 (公務員・政治経済) II	3・4後	1						兼 1	本人都合による就任辞退により、担当者の変更 (29)
										淵元哲 (兼任) → 瀬田宏治郎 (兼任)
	簿記会計演習 I	3・4前	2						兼 1	
	簿記会計演習 II	3・4後	2						兼 1	
	I Tパスポート演習 I	3・4前	1						兼 1	
	I Tパスポート演習 II	3・4後	1						兼 1	
	TOEIC特別演習 II	3・4前・後	1						兼 2	
									兼 4	履修機会を増やすため、担当者の追加 (29)
										西田晴美 (兼任)
	イベント検定演習	3・4前・後	1						兼 1	
	ビジネス実務法務検定演習	3・4前・後	1						兼 1	
	色彩検定演習	3・4前・後	1						兼 2	
	ボランティア実践 B	3・4前・後	2						兼 1	
体育実技科目	体育実技 A	1・2前・後 1・2前	1						兼 1	履修機会を増やすため、開講期を変更 (27)
	体育実技 B	1・2前・後 1・2前	1						兼 1	履修機会を増やすため、開講期を変更 (27)
	体育実技 C	1・2前・後 1・2前	1						兼 1	兼任講師都合により、担当者の変更 (29)
										江口和美 (兼任) → 水谷幸恵 (兼任)
										履修機会を増やすため、開講期を変更 (27)
	体育実技 D	1・2前・後 1・2前	1						兼 1	履修機会を増やすため、開講期を変更 (27)
	体育実技 E (水泳)	1・2前	1						兼 1	集中
										担当教員一身上の都合による退職に伴う、担当者の変更 (28)
										萩原智子 (兼任) → 江口和美 (兼任)
体育実技 F (水泳)	未開講 1・2前	1						兼 1	兼任講師の都合により未開講。平成30年には開講予定 (29)	
										集中
										担当教員一身上の都合による退職に伴う、担当者の変更 (28)
										萩原智子 (兼任) → 江口和美 (兼任)
体育実技 G	1・2前	1						兼 1	兼任講師都合により、担当者の変更 (29)	
										江口和美 (兼任) → 水谷幸恵 (兼任)
体育実技 H	1・2前・後 1・2後	1						兼 1	履修機会を増やすため、開講期の変更 (29)	
総合科目 (地域文化)	3・4前 3・4後	2		1				兼 1	時間割編成の都合により、開講期の変更 (29)	
総合科目 (地域社会)	3・4後	2						兼 2		
総合科目 (日本とアジア)	3・4前	2						兼 2		
総合科目 (国際政治)	3・4前	2						兼 2		

総合科目	総合科目 (国際経済)	3・4前	2					兼2	本人都合による就任辞退により、担当者の変更 (29) 可部繁三郎 (兼任) → 櫻川幸恵 (兼任) 公務・出向に伴う担当者の変更 (29) 山澤成康 (兼任) → 山田秀樹 (兼任)	
	総合科目 (現代社会)	3・4前	2					兼2	留学に伴う担当者の変更 (29) 富川淳子 (兼任) → 鈴木桜子 (兼任)	
	総合科目 (観光)	3・4後	2	1	1					
	総合科目 (芸術と社会)	3・4後	2					兼2		
	総合科目 (人間と自然)	3・4前	2					兼2	時間割編成の都合により、開講期の変更 (29)	
	総合科目 (生活と環境)	3・4後	2					兼2	他学部教育課程編成上の理由により、担当教員の変更 (29) 内村理奈 (兼任) → 深町浩祥 (兼任)	
	総合科目 (キャリア)	3・4前	2					兼2		
観光 コミュニティ学部 共通 専門科目	講義	むさしの学	1・2前 1・2後	2		1				時間割編成の都合により、開講期の変更 (29)
		人口学	1・2後 1・2前	2					兼1	時間割編成の都合により、開講期の変更 (29) 履修者数が0名のため、未開講 (27)
		社会調査入門	1・2前	2					兼1	
		社会をデザインする女性たち	1・2後	2					兼1	
		ぶんきょう学	3・4前	2					兼1	
		NPO・NGO論	3・4後	2					兼1	
		取材学	3・4後 3・4前	2					兼1	時間割編成の都合により、開講期の変更 (29)
	イベント・コンベンション論	3・4後	2					兼1		
	特殊 演習	観光国家資格取得特殊演習A	1・2前	1					兼1	
		ブライダル・コーディネート特殊演習	3・4後	1					兼1	
実習	観光コミュニティデザイン実践	3・4前	2		1					
基幹 科目	観光学入門	1前	2			1				
	観光デザイン入門	1前	2			1				
	経営学入門	1後	2							
	観光社会学	1・2前	2		1			兼1	(専任補充) 平成28年4月須藤廣教授 (専任) 新規採用。平成27年11月AC教員審査済。 担当教員未定 (専任補充) であった「観光社会学」は、平成27年10月に「設置計画変更書」を提出予定。(27)	
	観光人類学	1・2後	2		1					
	観光地理学	1・2後	2		1					
	観光経済学	1・2後	2					兼1		
	観光ランドデザイン	1・2前	2			1				
	観光経営論	1・2後	2		±			兼1	小川功教授 (専任) 役職就任に伴う、担当者の変更 (29) 小川功教授 (専任) → 田中靖 (兼任)	
	比較観光産業論	1・2後	2		1					
	観光交通論	1・2前 1・2後	2		1				時間割編成の都合により、開講期の変更 (29)	
	宿泊産業論	1・2前	2		1					
	観光と情報社会	1・2前	2					兼1	担当教員未定 (兼任可) であった「観光と情報社会」を兼任教員濱地徹氏が担当。(27)	
観光 コミュニティ学部 専攻 科目	グローバルツーリズム	3・4前 3・4前	2			1				
	各国観光事情	3・4後	2					兼1	時間割編成の都合により、開講期の変更 (29)	
	観光メディア論	3・4前	2					兼1	時間割編成の都合により、開講形態を集中講義に変更 (29)	
	ホスピタリティデザイン	3・4後	2		1					
	グローバル観光デザイン	3・4前	2		1					
	航空産業論	3・4前	2			1				
	旅行産業論	3・4前	2			1				
	コンベンション管理 (MICE)	3・4後	2			1				
	観光法規・倫理	3・4後	2			1				
	観光とミナト	3・4後	2			1				
	経営財務論	3・4前	2					兼1		

観光デザイン学科専門科目	事業構想論	3・4後	2						兼1	
	観光財務論	3・4前	2						兼1	
	観光マーケティング	3・4後	2		±				兼1 磯貝政弘教授（専任）役職就任に伴う、担当者の変更（29） 磯貝政弘教授（専任）→高瀬浩（兼任）	
	観光とリスク	3・4前	2		±				兼1 小川功教授（専任）の役職就任に伴う、担当者の変更（28） 小川功教授（専任）→糸川正晃講師（兼任）	
	交通経営論	3・4後	2		1					
	観光調査論	3・4前	2		±				兼1 磯貝政弘教授（専任）役職就任に伴う、担当者の変更（29） 磯貝政弘教授（専任）→田中靖（兼任）	
	観光デザイナー論	3・4後	2		±				兼1 小川功教授（専任）役職就任に伴う、担当者の変更、開講形態を集中講義に変更（29） 小川功教授（専任）→中根裕（兼任）	
	ホテルマネジメント	3・4前	2		1					
	リゾート経営論	3・4後	2		1					
	観光コンテンツ	3・4前	2		1					
	祭りと文化	3・4後	2		1					
	ニューツーリズム	3・4後	2		1				兼1 須藤廣教授（専任）新規採用に伴う、担当者の変更（28） 平成27年11月AC教員審査済 糸川正晃講師（兼任）→須藤廣教授（専任）	
	温泉と保養	3・4後 3・4後	2						兼1	
	観光と鉄道	3・4前 3・4後	2		1				時間割編成の都合により、開講期の変更（29）	
	テーマパーク	3・4前 3・4前	2		±				兼1 磯貝政弘教授（専任）役職就任に伴う、担当者の変更、開講期の変更（29） 磯貝政弘教授（専任）→高瀬浩（兼任）	
	世界遺産研究	3・4前	2						兼1	
	ヘリテイジツーリズム	3・4後	2		1					
	東京観光デザイン	3・4後	2				1			
	特殊演習	観光デザイナー特殊演習	3・4前・後	1						兼1
		観光国家資格取得特殊演習B	3・4前	1						兼1
実習	キャビンアテンダント(CA)実習	3・4前・後	1						兼1	
	ホテルマネジャー・女将実習	3・4前・後	1						兼1	
演習	基礎ゼミナール(観光)	2前	2			8 7	3		老川慶喜教授（専任）役職就任に伴う担当の変更（28） 須藤廣教授（専任）新規採用平成27年11月AC教員審査済（28）	
	観光デザイン演習ⅠA	3前	1			7 8 7	3		平成29年3月 老川慶喜教授（専任）公務・出向に伴う、担当者の減。他の10名で支障なし。（29） 須藤廣教授（専任）新規採用平成27年11月AC教員審査済に伴う、担当者の追加（28）	
	観光デザイン演習ⅠB	3後	1			7 8 7	3		平成29年3月 老川慶喜教授（専任）公務・出向に伴う、担当者の減。他の10名で支障なし。（29） 須藤廣教授（専任）新規採用平成27年11月AC教員審査済に伴う、担当者の追加（28）	
	観光デザイン演習ⅡA	4前	1			8 7	3		須藤廣教授（専任）新規採用平成27年11月AC教員審査済に伴う、担当者の追加（28）	
	観光デザイン演習ⅡB	4後	1			8 7	3		須藤廣教授（専任）新規採用平成27年11月AC教員審査済に伴う、担当者の追加（28）	
卒業論文・卒業研究	卒業論文・卒業研究	4通年	2			7 6	3		須藤廣教授（専任）新規採用平成27年11月AC教員審査済に伴う、担当者の追加（28）	

- (注) ・ 認可申請書の様式第2号(その2の1)に準じて作成してください。
- ・ 設置認可時の授業科目全て(兼任, 兼担教員が担当する科目を含む。)を黒字で記載してください。その上で, 前年度報告時(平成28年度に認可(届出)された大学等は設置認可(届出)時より変更されているものは赤字見え消し修正し, 「備考」に赤字で理由・変更年月等を記入してください。
なお, 昨年度の報告書において赤字で見え消しした部分については, 見え消しのまま黒字にしてください。
 - ・ 兼任, 兼担の教員が担当する授業科目については, 備考欄に担当する教員数を「兼〇」と記入してください。
 - ・ 授業科目を追加又は内容を変更する場合で, 専任教員が担当するため教員審査が必要なものについては, 「専任教員採用等設置計画変更書」の審査予定年月等を「備考」に記入してください。(今後審査を受ける場合には, 「平成〇年〇月 提出予定」と記入してください。)
 - ・ 「配当年次」について, 設置認可申請時に開講時期を記入する必要がなかった学部等(平成19年度認可以前)についても, 設置認可時の状況を黒字で記入してください。また, 前年度報告時より修正があれば, 赤字で見え消し修正をしてください。
 - ・ 履修希望者がいなかったために未開講となった科目についても記入してください。

(2) 授業科目数

設置時の計画				変更状況				備考
必修	選択	自由	計	必修	選択	自由	計	
科目 15	科目 273	科目 0	科目 288	科目 15 [0]	科目 272 [Δ1]	科目 0 [0]	科目 287 [Δ1]	

- (注) ・ 未開講科目も含めた教育課程上の授業科目数を記入するとともに, [] 内に, 届出時の計画からの増減を記入してください。(記入例: 1科目減の場合: Δ1)

<観光コミュニティ学部 観光デザイン学科>

(1) 授業科目表

新座キャンパス

科目区分	授業科目の名称	配当年次	単位数			専任教員等の配置					備考	
			必修	選択	自由	教授	准教授	講師	助教	助手		
	英語A I a	1前		2							兼 4	兼任講師退職に伴う、担当者の変更(29) スコット(兼任)→古田島綾子(兼任)
	英語A I b	1前		2							兼 2	
	英語A II a	1後		2							兼 3	兼任講師退職に伴う、担当者の変更(29) スコット(兼任)→古田島綾子(兼任)
	英語A II b	1後		2							兼 2	
	英語A III a	2前		2							兼 3	兼任講師退職に伴う、担当者の変更(29) スコット(兼任)→中村聡(兼担) 留学に伴う担当者変更(28) 中村聡(兼担)→古田島綾子(兼任)
	英語A III b	2前		2							兼 2	
	英語A IV a	2後		2							兼 2	
	英語A IV b	2後		2							兼 2	
	英語B I a	1前		2							兼 1	
	英語B I b	1前		2							兼 1	兼任講師退職に伴う、担当者の変更(29) トマクデル(兼任)→ウォーカー(兼任) 本人都合による就任辞退(帰国)により、担当教員を変更(27) ブッシュナー(兼任)→トマクデル(兼任)
	英語B II a	1後		2							兼 1	
	英語B II b	1後		2							兼 1	兼任講師退職に伴う、担当者の変更(29) トマクデル(兼任)→ウォーカー(兼任) 本人都合による就任辞退(帰国)により、担当教員を変更(27) ブッシュナー(兼任)→トマクデル(兼任)
	英語B III a	2前		2							兼 1	
	英語B III b	2前		2							兼 1	兼任講師退職に伴う、担当者の変更(29) トマクデル(兼任)→ウォーカー(兼任) 平成28年4月 後任未定→トマクデル(兼任) (28) 本人都合による就任辞退(帰国)により、担当教員を変更(27) 平成28年3月までに後任を決定予定。ブッシュナー(兼任)→担当教員未定
	英語B IV a	2後		2							兼 1	
	英語B IV b	2後		2							兼 1	兼任講師退職に伴う、担当者の変更(29) トマクデル(兼任)→ウォーカー(兼任) 平成28年4月 後任未定→トマクデル(兼任) (28) 本人都合による就任辞退(帰国)により、担当教員を変更(27) 平成28年3月までに後任を決定予定。ブッシュナー(兼任)→担当教員未定
	英語 I	1前		2							兼 5	
	英語 II	1後		2							兼 4	
	英語 III	2前		2							兼 3	兼任講師他学部科目担当に伴う、担当教員の変更(28) 菅沼文子(兼任)→阿部陽子(兼任)、小池知之(兼任)、野崎将俊(兼任)
外	英語 IV	2後		2							兼 5	兼任講師退職に伴う、担当教員の変更(28) 本間俊一(兼任)→影山なおみ(兼任)、吉崎圓(兼任)

国 語 科 目	フランス語 I	1前	2						兼 2	習熟度別クラス新設のため、1年早く担当者の変更 (29) 西尾治子 (兼任) → 中原暁彦 (兼任)	
	フランス語 II	1後	2						兼 2	習熟度別クラス新設のため、1年早く担当者の変更 (29) 西尾治子 (兼任) → 中原暁彦 (兼任)	
	フランス語 III	2前	2						4 兼 3	習熟度別クラス新設のため、担当者の変更 (29) 中原暁彦 (兼任) → プヨ (兼任)、 寺本敬子 (兼任)	
	フランス語 IV	2後	2						4 兼 3	習熟度別クラス新設のため、担当者の変更 (29) 中原暁彦 (兼任) → プヨ (兼任)、 寺本敬子 (兼任)	
	ドイツ語 I	1前	2						兼 2		
	ドイツ語 II	1後	2						兼 2		
	ドイツ語 III	2前	2						5 兼 4	習熟度別クラス新設のため、担当者の追加 (29) 片岡慎泰 (兼任)	
	ドイツ語 IV	2後	2						5 兼 4	習熟度別クラス新設のため、担当者の追加 (29) 片岡慎泰 (兼任)	
	中国語 I	1前	2						兼 2		
	中国語 II	1後	2						兼 2		
	中国語 III	2前	2						兼 4		
	中国語 IV	2後	2						5 兼 4	習熟度別クラス新設のため、担当者の追加 (29) 安本真弓 (兼任)	
	朝鮮・韓国語 I	1前	2						兼 2	本務校都合による就任辞退により、 担当教員を変更 (27) 新井保裕 (兼任) → 魏聖銓 (兼任)	
	朝鮮・韓国語 II	1後	2						兼 2	本務校都合による就任辞退により、 担当教員を変更 (27) 新井保裕 (兼任) → 魏聖銓 (兼任)	
	朝鮮・韓国語 III	2前	2						5 兼 2	習熟度別クラス新設のため、担当者の追加 (29) 荻野千尋 (兼任)、辛大基 (兼任)、 池玖京 (兼任) 平成28年4月 後任未定→魏聖銓 (兼任) (28) 本務校都合による就任辞退により、 担当教員を変更 (27) 平成28年3月までに後任を決定予定。新井保裕 (兼任) → 担当教員未定	
	朝鮮・韓国語 IV	2後	2						5 兼 1	習熟度別クラス新設のため、担当者の追加 (29) 荻野千尋 (兼任)、辛大基 (兼任)、 池玖京 (兼任) 平成28年4月 後任未定→魏聖銓 (兼任)、金順任 (兼任) (28) 本務校都合による就任辞退により、 担当教員を変更 (27) 平成28年3月までに後任を決定予定。新井保裕 (兼任) → 担当教員未定	
	英語マルチメディアレッスン 英語再入門 A	1・2前・後 1後・2前後	1 1							兼 1 兼 2	留学終了に伴う、中村聡 (兼任) の 担当を戻す (29) 留学に伴う担当者変更 (28) 中村聡 (兼任) → 清水雅夫 (兼任)
	英語再入門 B	1後・2前後	1							兼 2	
	英語リーディング	2前	1							兼 1	
	英語ライティング	2後	1							兼 1	
フランス語リーディング・ライティング	2後	1							兼 1		
ドイツ語リーディング・ライティング	2後	1							兼 1		
中国語リーディング・ライティング	2後	1							兼 1		
朝鮮・韓国語リーディング・ライティング	2後	1							兼 1		

情報処理科目	情報リテラシー I	1前	1						兼 4	他学部教育課程編成上の理由により、担当者の変更 (29) 伊藤穰 (兼担) → 海津ヨシノリ (兼任)
	情報リテラシー II	1後	1						兼 4	他学部教育課程編成上の理由により、担当者の変更 (29) 伊藤穰 (兼担) → 海津ヨシノリ (兼任)
	画像処理基礎演習	1・2前		1					兼 1 2 3	
	Web制作	1・2前・後		1					兼 2	兼任講師退職に伴う、担当者の変更 (29) 吉野隆 (兼任) → 柴田徹 (兼任) 平成28年3月 築雅之 (兼任) 退職。他の2名で支障なし。 (28) 履修機会を増やすため、担当教員を追加 (27) 黒田涼 (兼任)
	マルチメディア基礎演習 (映像制作)	1・2前		1					兼 1	他学部教育課程編成上の理由により、担当者の変更 (29) 伊藤穰 (兼担) → 海津ヨシノリ (兼任) 平成28年3月 築雅之 (兼任) 退職に伴う、担当教員の変更 (28) 築雅之 (兼任) → 伊藤穰 (兼担)
情報処理科目	マルチメディア基礎演習 (音楽制作)	1・2前・後 1・2後		1					兼 1 2	履修機会を増やすため、開講期の変更、担当者の追加 (29) 海津ヨシノリ (兼任) 平成28年3月 築雅之 (兼任) の退職に伴う、伊藤穰 (兼担) の担当科目の変更 (28) 平成27年度担当の福田博司 (兼担) が継続して複数コマを担当
	Microsoft Office Specialist 基礎演習	1・2前・後		1					兼 2	留学終了に伴う、伊藤穰 (兼担) の担当科目変更 (28) 春学期分担当教員の留学のため、担当教員を2名から3名に変更 (27) 倉橋節也 (兼任) ・黒田涼 (兼任) → 伊藤穰 (兼担) ・倉橋節也 (兼任) ・黒田涼 (兼任)
	導入科目	プロゼミ I	1前	1		5				小川功教授 (専任) 役職就任に伴う、担当者の変更。平成26年7月教員審査済 (29) 小川功教授 (専任) → 老川慶喜教授 (専任) 老川慶喜教授 (専任) 役職就任に伴う担当の変更 (28) 須藤廣教授 (専任) 新規採用平成27年11月AC教員審査済 (28)
導入科目	プロゼミ II	1後	1		2 3 2	3 2 3			磯貝政弘教授 (専任) 役職就任に伴う、担当者の変更。平成26年7月教員審査済 (29) 磯貝政弘教授 (専任) → 鶴田雅昭准教授 (専任) 須藤廣教授 (専任) 新規採用平成27年11月AC教員審査済に伴う、担当者の変更 (28) 鶴田雅昭准教授 (専任) → 須藤廣教授 (専任)	
全学共通科目	文芸理論	1・2前・後		2					兼 3	本人都合による就任辞退により、担当教員を変更 (27) 鈴木泰恵 (兼任) → 稲垣智花 (兼任)
	歴史理論	1・2前・後		2					兼 3	
	言語科学	1・2前・後		2					兼 1	
	記号論	1・2後		2					兼 1	
	日本現代史	1・2後		2					兼 1	
	アジア現代史	1・2前 1・2後		2					兼 1	時間割編成の都合により、開講期を変更 (28) 時間割編成の都合により、開講期を変更 (27)

目	ヨーロッパ現代史	1・2前・後	2					兼2	石田信一（兼担）の役職任期満了に伴う、石田信一（兼担）の担当を戻す(28) 石田信一兼担の役職就任に伴う減コマにより、担当教員を2名から1名に変更(27) 石田信一（兼担）→香坂直樹（兼任）→香坂直樹（兼任）
	日本文学	1・2前・後 1・2後	2					兼2	
	中国文学	1・2前・後 1・2後	2					兼1	兼任講師退職に伴う、担当者の変更(29) 住谷孝之（兼任）→石碩（兼任） 履修者数を鑑み、開講期の変更(29) 履修機会を増やすため、開講期を変更(27)
	英文学	1・2前	2					兼1	
	ドイツ文学	1・2前・後	2					兼1	
	フランス文学	1・2前・後	2					兼1	兼任講師退職に伴う、担当者の変更(29) 塚島真美（兼任）→神田浩一（兼任）
	ロシア文学	1・2前・後	2					兼1	
	西洋古典文学	1・2前・後	2					兼1	
	百人一首	1・2前・後	2					兼2	
	異文化理解	1・2前 1・2後	2					兼1	履修機会を増やすため、担当教員を追加し、開講期を変更(27) 小池知之（兼任）
	地理学	1・2前 1・2後	2					兼1	時間割編成の都合により、開講期を変更(27)
	社会学	1・2前・後	2					兼1	
	国際関係論	1・2前	2					兼1	
	ボランティア論	1・2前・後	2					兼1	時間割編成の都合により、開講形態を集中講義に変更(27)
	法学	1・2後	2					兼1	留学に伴う担当者の変更(29) 高橋聖子（兼担）→佐々木亮（兼任）
	日本国憲法	1・2前・後	2					兼1	
	政治学	1・2後	2					兼1	
	経済学	1・2前・後	2					兼1	
	家政学	1・2後	2					兼1	
	哲学	1・2前	2					兼1	
	倫理学	1・2後 1・2前	2					兼1	
	論理学	1・2前・後 1・2前	2					兼1	履修者数を鑑み、開講期を変更(29) 履修機会を増やすため、開講期を変更(27)
	認識論	1・2前・後	2					兼1	
	心理学	1・2前・後	2					兼2	兼任講師都合により、担当者の変更(29) 伊東史エ（兼任）→前場康介（兼担）、松寄くみ子（兼担） 他学部教育課程編成上の理由により、担当教員の変更(28) 藤澤伸介（兼担）→伊東史エ（兼任）
	教育学	1・2前・後	2					兼1	担当教員一身上の都合による退職にともない、担当教員の変更(28) 高崎彰（兼任）→小谷彰吾（兼任）
	保育学	1・2前・後 1・2前	2					兼1	
	統計学	1・2前・後 1・2後	2					兼1	履修者数を鑑み、開講期を変更(29) 履修機会を増やすため、開講期を変更(27)
	科学史	1・2後 1・2前・後 1・2後	2					兼1	履修者数を鑑み、開講期を変更(29) 履修機会を増やすため、開講期を変更(27)
	情報科学	1・2前・後	2					兼1	
	数学	1・2前	2					兼1	
	物理学	1・2後	2					兼1	

	地球科学	1・2前 1・2後	2						兼1	時間割編成の都合により、開講期を変更(27)
	生物学	1・2前	2						兼1	
	化学	1・2後	2						兼1	他学部教育課程編成上の理由により、担当者の変更(29) 石渡尚子(兼担)→天海弘(兼担)
	自然保護論	1・2前	2						兼1	
	生理学	1・2後	2						兼1	
	健康科学	1・2前・後 1・2後	2						兼1	履修機会を増やすため、開講期を変更(28)
共通 専門 科目	環境心理学	1・2前 1・2後	2						兼1	時間割編成の都合により、開講期の変更(29) 平成27年10月 後任未定→小林美紀(兼任)(28) 本人都合による就任辞退により、担当教員を変更(27) 平成27年9月までに後任を決定予定。古賀善章(兼任)→担当未定
	コミュニティ心理学 教育原理	1・2前 1・2前・後	2 2						兼1 兼1	教職課程主任就任に伴う、担当者の変更(29) 秋山純子(兼任)→鈴木芳明(兼担) 平成28年4月担当者役職就任に伴う、担当者の変更(28) 杉本昌裕(兼担)→秋山純子(兼任)
	生涯学習概論	1・2前・後	2						兼1	平成28年4月担当者役職就任に伴う、担当者の変更(28) 佐藤富雄(兼担)→牧野修也(兼任)
	教育社会学	1・2前	2						兼1	平成28年4月担当者役職就任に伴う、担当者の変更(28) 佐藤富雄(兼担)→牧野修也(兼任)
	人間関係論	1・2前 1・2後	2						兼1	時間割編成の都合により、開講期の変更(29) 時間割編成の都合により、開講形態を集中講義に変更(27)
	社会調査法	1・2後	2						兼1	
	フィールドワーク方法論	1・2後 1・2前	2						兼1	時間割編成の都合により、開講期の変更(29)
	現代ジャーナリズム論	1・2前・後	2						兼1	
	イベント論	1・2前	2						兼1	
	花咲の教育とライフプラン・キャリアプラン	1前	2						1 兼2	担当教員1名の退職に伴う、講義形式の変更(28) 佐藤敦(兼担)、嶋田英誠(兼任) →佐藤敦(兼担) 松本浩
パーソナリティを考える	1・2前	2						兼1		
「自分らしさ」を探る	1・2後	2						兼1		
対人関係のスキル	1・2前	2						兼1		
ストレス・マネジメント	1・2前	2						兼1		
職業人のルールとモラル	1・2後	2						兼1		
産業と職業	1・2前	2						兼1		
マスコミとの付き合い方	1・2後 1・2前	2						兼1	担当教員一身上の都合による退職にともない、担当教員の変更(28) 福田優二(兼担)→細川淳(兼担) 時間割編成の都合により、開講期を変更(28)	
ソーシャルマナー	1後	1						兼8		
ビジネス文章表現演習	1・2前・後	1						兼1		
ディベート演習	1・2前	1						兼1	兼任講師退職に伴う、担当者の変更(29) 久保健治(兼任)→志村哲祥(兼任) 平成28年3月 担当教員本務校採用に伴う、担当者の変更(28) 是澤克哉(兼任)→久保健治(兼任)	
自己表現演習	1・2前・後	1						兼1		
プレゼンテーション演習	1・2前・後	1						兼1		
キャリア基礎演習(グループワーク)	2前・後	1						兼1		

	キャリア基礎演習（公務員・数的処理）Ⅰ	1・2前	1							兼1	
	キャリア基礎演習（公務員・数的処理）Ⅱ	1・2後	1							兼1	
	キャリア基礎演習（公務員・法律）Ⅰ	1・2前	1							兼1	兼任講師都合により、担当者の変更(29) 吉原誠（兼任）→山本誠（兼任）
	キャリア基礎演習（公務員・法律）Ⅱ	1・2後	1							兼1	兼任講師都合により、担当者の変更(29) 吉原誠（兼任）→山本誠（兼任）
	キャリア基礎演習（公務員・政治経済）Ⅰ	1・2前	1							兼1	
	キャリア基礎演習（公務員・政治経済）Ⅱ	1・2後	1							兼1	
	秘書技能演習	1・2前・後	1							兼1	
	簿記会計基礎演習Ⅰ	1・2前	2							兼1	
	簿記会計基礎演習Ⅱ	1・2後	2							兼1	
	TOEIC特別演習Ⅰ	1・2前・後	1							兼1	担当教員の退職に伴う、担当教員の変更(28) スピバック（兼任）、レイズ（兼任）→瀬戸千尋（兼任）、渡辺玲子（兼任） 履修機会を増やすため、担当教員を追加(27) ワークマン（兼任）、スピバック（兼任）
	ボランティア実践A	1・2前・後	2							兼1	
体育実技科目	体育実技A	1・2前・後 1・2前	1							兼1	履修機会を増やすため、開講期を変更(27)
	体育実技B	1・2前・後 1・2前	1							兼1	履修機会を増やすため、開講期を変更(27)
	体育実技C	1・2前・後 1・2前	1							兼1	兼任講師都合により、担当者の変更(29) 江口和美（兼任）→水谷幸恵（兼任） 履修機会を増やすため、開講期を変更(27)
	体育実技D	1・2前・後 1・2前	1							兼1	履修機会を増やすため、開講期を変更(27)
	体育実技E（水泳）	1・2前	1							兼1	集中 担当教員一身上の都合による退職に伴う、担当者の変更(28) 萩原智子（兼任）→江口和美（兼任）
	体育実技F（水泳）	未開講 1・2前	1							兼1	兼任講師の都合により未開講。平成30年には開講予定(29) 集中 担当教員一身上の都合による退職に伴う、担当者の変更(28) 萩原智子（兼任）→江口和美（兼任）
	体育実技G	1・2前	1							兼1	兼任講師都合により、担当者の変更(29) 江口和美（兼任）→水谷幸恵（兼任）
	体育実技H	1・2前・後 1・2後	1							兼1	履修機会を増やすため、開講期の変更(29)
観光コミュニケーション学部共通専門科目	むさしの学	1・2前 1・2後	2	1							時間割編成の都合により、開講期の変更(29)
	人口学	1・2後 1・2前	2							兼1	時間割編成の都合により、開講期の変更(29) 履修者数が0名のため、未開講(27)
	社会調査入門	1・2前	2							兼1	
	社会をデザインする女性たち	1・2後	2							兼1	
特殊演習	観光国家資格取得特殊演習A	1・2前	1							兼1	
	観光学入門	1前	2				1				
	観光デザイン入門	1前	2				1				
	経営学入門	1後	2							兼1	

観光デザイン学科専門科目	観光社会学	1・2前	2	1					(専任補充)平成28年4月須藤廣教授(専任)新規採用。平成27年11月AC教員審査済。 担当教員未定(専任補充)であった「観光社会学」は、平成27年10月に「設置計画変更書」を提出予定。(27)
	観光人類学	1・2後	2	1					兼1 兼1 小川功教授(専任)役職就任に伴う、担当者の変更(29) 小川功教授(専任)→田中靖(兼任)
	観光地理学	1・2後	2	1					
	観光経済学	1・2後	2						
	観光ランドデザイン	1・2前	2		1				
	観光経営論	1・2後	2		4				
	比較観光産業論	1・2後 1・2前	2	1					兼1 時間割編成の都合により、開講期の変更(29)
	観光交通論	1・2後	2	1					
	宿泊産業論	1・2前	2	1					
	観光と情報社会	1・2前	2					兼1 担当教員未定(兼任可)であった「観光と情報社会」を兼任教員濱地徹氏が担当。(27)	
演習	基礎ゼミナール(観光)	2前	2	8 7	3			老川慶喜教授(専任)役職就任に伴う担当の変更(28) 須藤廣教授(専任)新規採用平成27年11月AC教員審査済(28)	

- (注) ・ 認可申請書の様式第2号(その2の1)に準じて作成してください。
 ・ 設置認可時の授業科目全て(兼任、兼任教員が担当する科目を含む。)を黒字で記載してください。その上で、前年度報告時(平成28年度に認可(届出)された大学等は設置認可(届出)時より変更されているものは赤字見え消し修正し、「備考」に赤字で理由・変更年月等を記入してください。
 なお、昨年度の報告書において赤字で見え消した部分については、見え消のまま黒字にしてください。
 ・ 兼任、兼担の教員が担当する授業科目については、備考欄に担当する教員数を「兼〇」と記入してください。
 ・ 授業科目を追加又は内容を変更する場合、専任教員が担当するため教員審査が必要なものについては、「専任教員採用等設置計画変更書」の審査予定年月等を「備考」に記入してください。(今後審査を受ける場合には、「平成〇年〇月 提出予定」と記入してください。)
 ・ 「配当年次」について、設置認可申請時に開講時期を記入する必要がなかった学部等(平成19年度認可以前)についても、設置認可時の状況を黒字で記入してください。また、前年度報告時より修正があれば、赤字で見え消し修正をしてください。
 ・ 履修希望者がいなかったために未開講となった科目についても記入してください。

(2) 授業科目数

新座キャンパス

設置時の計画				変更状況				備考
必修	選択	自由	計	必修	選択	自由	計	
科目	科目	科目	科目	科目	科目	科目	科目	
10	149	0	159	10	148	0	158	
				[0]	[Δ1]	[0]	[Δ1]	

- (注) ・ 未開講科目も含めた教育課程上の授業科目数を記入するとともに、[]内に、届出時の計画からの増減を記入してください。(記入例：1科目減の場合：Δ1)

<観光コミュニティ学部 観光デザイン学科>

(1) 授業科目表

文京キャンパス

科目区分	授業科目の名称	配当年次	単位数			専任教員等の配置					備考			
			必修	選択	自由	教授	准教授	講師	助教	助手				
外国語科目	テーマで学ぶ英語(文化) I	3・4前		1							兼1	兼1 留学に伴う担当者の変更(29) 奥田洋子(兼担)→阿部陽子(兼任) 兼1 本人都合による就任辞退により、担当者の変更(29) 中平千彦(兼任)→米山伸郎(兼任) 兼1 本人都合による就任辞退により、担当者の変更(29) 中平千彦(兼任)→米山伸郎(兼任) 兼1 本人都合による就任辞退により、担当者の変更(29) 辻のぞみ(兼任)→早野陽子(兼任) 兼1 本人都合による就任辞退により、担当者の変更(29) 辻のぞみ(兼任)→早野陽子(兼任) 兼1 本人都合による就任辞退により、担当者の変更(29) 百瀬亮司(兼任)→小川忠(兼担) 兼1 時間割編成の都合により、開講形態を集中講義に変更(29) 兼1 兼1 兼1 兼1 兼1 他学部教育課程編成上の理由により、担当者の変更(29) 伊藤直子(兼任)→阿部一哉(兼担) 兼1 他学部教育課程編成上の理由により、担当者の変更(29) 伊藤直子(兼任)→阿部一哉(兼担) 兼1 他学部教育課程編成上の理由により、担当者の変更(29) 石黒ひさ子(兼任)→安本真弓(兼担) 兼1 他学部教育課程編成上の理由により、担当者の変更(29) 石黒ひさ子(兼任)→安本真弓(兼担) 兼1 平成29年4月 後任未定→金順任(兼任) 本務校都合による就任辞退により、担当教員を変更(27) 平成29年3月までに後任を決定予定。新井保裕(兼任)→担当教員未定 兼1 平成29年4月 後任未定→金順任(兼任) 本務校都合による就任辞退により、担当教員を変更(27) 平成29年3月までに後任を決定予定。新井保裕(兼任)→担当教員未定 兼1 履修機会を増やすため、開講期の変更(29) 兼1 平成29年4月 後任未定→松田洋(兼任) 平成28年3月 担当教員退職に伴う、担当者の変更。平成29年3月までに後任決定予定(28) 築雅之(兼任)→後任未定 兼1 兼1 兼任講師退職に伴う、担当者の変更(29) 吉野隆(兼任)→田辺公一朗(兼任) 兼1 時間割編成の都合により、開講期の変更(29)		
	テーマで学ぶ英語(文化) II	3・4後		1							兼1			
	テーマで学ぶ英語(ビジネス) I	3・4前		1									兼1	
	テーマで学ぶ英語(ビジネス) II	3・4後		1									兼1	
	テーマで学ぶ英語(観光) I	3・4前		1									兼1	
	テーマで学ぶ英語(観光) II	3・4後		1									兼1	
	テーマで学ぶ英語(社会問題) I	3・4前		1									兼1	
	テーマで学ぶ英語(社会問題) II	3・4後		1									兼1	
	テーマで学ぶ英語(メディア) I	3・4前		1									兼1	
	テーマで学ぶ英語(メディア) II	3・4後		1									兼1	
	フランス語上級 I	3・4前		1									兼1	
	フランス語上級 II	3・4後		1									兼1	
	ドイツ語上級 I	3・4前		1									兼1	
	ドイツ語上級 II	3・4後		1									兼1	
	中国語上級 I	3・4前		1									兼1	
	中国語上級 II	3・4後		1									兼1	
	朝鮮・韓国語上級 I	3・4前		1									兼1	
	朝鮮・韓国語上級 II	3・4後		1									兼1	
	情報処理科目	コンピュータ・グラフィックス	3・4前・後		1									兼1
		デジタル・アニメーション	3・4後		1									兼1
デジタル編集		3・4前		1								兼1		
アプリケーション・プログラミング		3・4後		1								兼1		
Microsoft Office Specialist 演習		3・4前・後		1								兼1		
日本宗教論	3・4後 3・4前		2								兼1			

全学 共通科目	教養 科目	聖書学	3・4前・後	2						兼1		
		ヨーロッパ中世文学	3・4前・後	2						兼1		
		ミステリー文学	3・4前・後	2						兼1		
		児童文学	3・4前・後	2						兼1		
		ギリシア語とギリシア文化	3・4前	2						兼1		
		ラテン語とローマ文化	3・4後	2						兼1		
		イタリア語とイタリア文化	3・4前	2						兼1		
			3・4前									
		スペイン語とスペイン文化	3・4後	2						兼1	時間割編成の都合により、開講期の変更(29)	
		ロシア語とロシア文化	3・4前	2						兼1		
										3		
		ファッション論	3・4前・後	2						兼1	履修機会を増やすため、担当者の追加(29)	
										兼1	深町浩祥(兼担)、米今由希子(兼任)	
		ジェンダー論	3・4前・後	2						兼1		
		刑事法	3・4前	2						兼1		
		民事法	3・4前	2						兼1		
		労働法	3・4前	2						兼1		
		国際法	3・4後	2						兼1		
		国際社会論	3・4前	2						兼1		
		国際経済	3・4前・後	2						兼1	本人都合による就任辞退により、担当者の変更(29)	
											可部繁三郎(兼任)→北原基彦(兼任)	
		深層心理学	3・4前・後	2						兼1		
		精神病理学	3・4前・後	2						兼1	本人都合による就任辞退により、担当者の変更(29)	
											古城慶子(兼任)→菅原ゆり子(兼任)	
		天文学	3・4前	2						兼1		
										2		
		建築環境論	3・4前・後	2						兼1	他学部教育課程編成上の理由により、担当教員の追加(29)	
											村田あが(兼担)	
		水産学	3・4前・後	2						兼1		
河川海洋学	3・4前	2						兼1				
農林科学	3・4後	2						兼1				
公衆衛生論	3・4後	2						兼1				
ネットワーク論	3・4前	2						兼1				
共通 専門 科目		家族心理学	3・4前	2					兼1			
			3・4後									
		マーケティング心理学	3・4前	2					兼1	時間割編成の都合により、開講期の変更(29)		
		教育学概論	3・4前・後	2					兼1	平成29年4月 後任未定→小谷彰吾 平成28年3月 高崎彰講師(兼任)退職に伴う、担当者の変更。平成29年3月までに後任決定予定(28)		
									1			
		近代家族論	3・4前・後	2					兼2	松崎かおり(兼任)退職。他の1名で支障なし。(29)		
		男性学	3・4後	2					兼1			
			3・4前・後						2			
マーケティングコミュニケーション	3・4後	2					兼1	履修機会を増やすため、担当者の追加、開講期の変更(29)				
							兼1	横井由利(兼担)				
メディア環境論	3・4後	2					兼1					
	3・4前・後											
プロダクトデザイン論	3・4後	2						兼1	履修機会を増やすため、開講期の変更(29)			
社会 人形 成科 目		日本語演習	3前・後	1					兼4	履修機会を増やすため、担当者の追加(29)		
										横山太郎(兼担)		
		キャリア演習(公務員・数的処理)Ⅰ	3・4前	1					兼1			
		キャリア演習(公務員・数的処理)Ⅱ	3・4後	1					兼1			
		キャリア演習(公務員・法律)Ⅰ	3・4前	1					兼1			
		キャリア演習(公務員・法律)Ⅱ	3・4後	1					兼1			
		キャリア演習(公務員・政治経済)Ⅰ	3・4前	1					兼1	本人都合による就任辞退により、担当者の変更(29)		
											淵元哲(兼任)→瀬田宏治郎(兼任)	
		キャリア演習(公務員・政治経済)Ⅱ	3・4後	1					兼1	本人都合による就任辞退により、担当者の変更(29)		
											淵元哲(兼任)→瀬田宏治郎(兼任)	
簿記会計演習Ⅰ	3・4前	2					兼1					
簿記会計演習Ⅱ	3・4後	2					兼1					
ITパスポート演習Ⅰ	3・4前	1					兼1					
ITパスポート演習Ⅱ	3・4後	1					兼1					

	TOEIC特別演習Ⅱ	3・4前・後	1							2 兼 1	履修機会を増やすため、担当者の追加 (29) 西田晴美 (兼任)	
	イベント検定演習	3・4前・後	1							兼 1		
	ビジネス実務法務検定演習	3・4前・後	1							兼 1		
	色彩検定演習	3・4前・後	1							兼 2		
	ボランティア実践B	3・4前・後	2							兼 1		
総合科目	総合科目 (地域文化)	3・4前 3・4後	2		1					兼 1	時間割編成の都合により、開講期の変更 (29)	
	総合科目 (地域社会)	3・4後	2							兼 2		
	総合科目 (日本とアジア)	3・4前	2							兼 2		
	総合科目 (国際政治)	3・4前	2							兼 2		
	総合科目 (国際経済)	3・4前	2							兼 2	本人都合による就任辞退により、担当者の変更 (29) 可部繁三郎 (兼任) → 櫻川幸恵 (兼任) 公務・出向に伴う担当者の変更 (29) 山澤成康 (兼任) → 山田秀樹 (兼任)	
	総合科目 (現代社会)	3・4前	2							兼 2	留学に伴う担当者の変更 (29) 富川淳子 (兼任) → 鈴木桜子 (兼任)	
	総合科目 (観光)	3・4後	2		1	1						
	総合科目 (芸術と社会)	3・4後	2								兼 2	
	総合科目 (人間と自然)	3・4前 3・4後	2								兼 2	時間割編成の都合により、開講期の変更 (29)
	総合科目 (生活と環境)	3・4後	2								兼 2	他学部教育課程編成上の理由により、担当教員の変更 (29) 内村理奈 (兼任) → 深町浩祥 (兼任)
	総合科目 (キャリア)	3・4前	2							兼 2		
観光 コミュニティ学部 共通 専門科目	ぶんきょう学	3・4前	2							兼 1		
	NPO・NGO論	3・4後	2							兼 1		
	取材学	3・4後 3・4前	2							兼 1	時間割編成の都合により、開講期の変更 (29)	
	イベント・コンベンション論	3・4後	2							兼 1		
特殊演習	ブライダル・コーディネート特殊演習	3・4後	1							兼 1		
実習	観光コミュニティデザイン実践	3・4前	2		1							
展 開 科	グローバルツーリズム	3・4前 3・4後	2			1						
	各国観光事情	3・4後	2							兼 1	時間割編成の都合により、開講期の変更 (29)	
	観光メディア論	3・4前	2							兼 1	時間割編成の都合により、開講形態を集中講義に変更 (29)	
	ホスピタリティデザイン	3・4後	2		1							
	グローバル観光デザイン	3・4前	2		1							
	航空産業論	3・4前	2			1						
	旅行産業論	3・4前	2			1						
	コンベンション管理(MICE)	3・4後	2			1						
	観光法規・倫理	3・4後	2			1						
	観光とミナト	3・4後	2			1						
	経営財務論	3・4前	2							兼 1		
	事業構想論	3・4後	2							兼 1		
	観光財務論	3・4前	2							兼 1		
	観光マーケティング	3・4後	2			±				兼 1	職員政弘教授 (専任) 役職就任に伴う、担当者の変更 (29) 職員政弘教授 (専任) → 高瀬浩 (兼任)	
	観光とリスク	3・4前	2			±				兼 1	小川功教授 (専任) の役職就任に伴う、担当者の変更 (28) 小川功教授 (専任) → 糸川正晃講師 (兼任)	
	交通経営論	3・4後	2		1							
	観光調査論	3・4前	2			±				兼 1	職員政弘教授 (専任) 役職就任に伴う、担当者の変更 (29) 職員政弘教授 (専任) → 田中靖 (兼任)	

観光デザイン学科専門科目	観光デザイナー論	3・4後		2		±				兼1	小川功教授（専任）役職就任に伴う、担当者の変更、開講形態を集中講義に変更（29） 小川功教授（専任）→中根裕（兼任）
	ホテルマネジメント	3・4前		2		1					
	リゾート経営論	3・4後		2		1					
	観光コンテンツ	3・4前		2		1					
	祭りと文化	3・4後		2		1					
	ニューツーリズム	3・4後		2		1				兼±	須藤廣教授（専任）新規採用に伴う、担当者の変更（28） 平成27年11月AC教員審査済 糸川正晃講師（兼任）→須藤廣教授（専任）
	温泉と保養	3・4後 3・4後		2						兼1	
	観光と鉄道	3・4前 3・4前		2		1					時間割編成の都合により、開講期の変更（29）
	テーマパーク	3・4後 3・4前		2		±				兼1	磯貝政弘教授（専任）役職就任に伴う、担当者の変更、開講期の変更（29） 磯貝政弘教授（専任）→高瀬浩（兼任）
	世界遺産研究	3・4前		2						兼1	
ヘリテイジツーリズム	3・4後		2		1						
東京観光デザイン	3・4後		2			1					
特殊演習	観光デザイナー特殊演習	3・4前・後		1						兼1	
	観光国家資格取得特殊演習B	3・4前		1						兼1	
実習	キャビンアテンダント(CA)実習	3・4前・後		1						兼1	
	ホテルマネジャー・女将実習	3・4前・後		1						兼1	
演習	観光デザイン演習ⅠA	3前	1			7 8 7	3				平成29年3月 老川慶喜教授（専任）公務・出向に伴う、担当者の減。他の10名で支障なし。（29） 須藤廣教授（専任）新規採用平成27年11月AC教員審査済に伴う、担当者の追加（28）
	観光デザイン演習ⅠB	3後	1			7 8 7	3				平成29年3月 老川慶喜教授（専任）公務・出向に伴う、担当者の減。他の10名で支障なし。（29） 須藤廣教授（専任）新規採用平成27年11月AC教員審査済に伴う、担当者の追加（28）
	観光デザイン演習ⅡA	4前	1			8 7	3				須藤廣教授（専任）新規採用平成27年11月AC教員審査済に伴う、担当者の追加（28）
	観光デザイン演習ⅡB	4後	1			8 7	3				須藤廣教授（専任）新規採用平成27年11月AC教員審査済に伴う、担当者の追加（28）
卒業論文・卒業研究	4通年	2			7 6	3					須藤廣教授（専任）新規採用平成27年11月AC教員審査済に伴う、担当者の追加（28）

- (注) ・ 認可申請書の様式第2号（その2の1）に準じて作成してください。
- ・ 設置認可時の授業科目全て（兼任、兼担教員が担当する科目を含む。）を黒字で記載してください。その上で、前年度報告時（平成28年度に認可（届出）された大学等は設置認可（届出）時より変更されているものは赤字見え消し修正し、「備考」に赤字で理由・変更年月等を記入してください。
- なお、昨年度の報告書において赤字で見え消しした部分については、見え消しのまま黒字にしてください。
- ・ 兼任、兼担の教員が担当する授業科目については、備考欄に担当する教員数を「兼〇」と記入してください。
- ・ 授業科目を追加又は内容を変更する場合で、専任教員が担当するため教員審査が必要なものについては、「専任教員採用等設置計画変更書」の審査予定年月等を「備考」に記入してください。（今後審査を受ける場合には、「平成〇年〇月 提出予定」と記入してください。）
- ・ 「配当年次」について、設置認可申請時に開講時期を記入する必要がなかった学部等（平成19年度認可以前）についても、設置認可時の状況を黒字で記入してください。また、前年度報告時より修正があれば、赤字で見え消し修正をしてください。
- ・ 履修希望者がいなかったために未開講となった科目についても記入してください。

(2) 授業科目数

文京キャンパス

設置時の計画				変更状況				備考
必修	選択	自由	計	必修	選択	自由	計	
科目 5	科目 124	科目 0	科目 129	科目 5	科目 124	科目 0	科目 129	
				[0]	[0]	[0]	[0]	

(注) ・ 未開講科目も含めた教育課程上の授業科目数を記入するとともに、[] 内に、届出時の計画からの増減を記入してください。(記入例：1科目減の場合：△1)

(3) 未開講科目

番号	授業科目名	単位数	配当年次	一般・専門	必修・選択	未開講の理由, 代替措置の有無
1	体育実技F(水泳)	1	1・2前	一般	選択	講師の都合により未開講とした。代替措置無。
2						
3						

- (注) ・ 設置時の計画にあった授業科目が配当年次に達しているにも関わらず、何らかの理由で未開講となっている授業科目について記入してください。なお、理由については可能な限り具体的に記入してください。
 ・ 履修希望者がいなかったために未開講となった科目については、記入しないでください。
 ・ 教職大学院の場合は、「一般・専門」を「共通・実習・その他」と修正して記入してください。

(4) 廃止科目 該当なし

番号	授業科目名	単位数	配当年次	一般・専門	必修・選択	廃止の理由, 代替措置の有無
1						
2						
3						

- (注) ・ 設置時の計画にあり、何らかの理由で廃止（教育課程から削除）した授業科目について記入してください。なお、理由については可能な限り具体的に記入してください。
 ・ 教職大学院の場合は、「一般・専門」を「共通・実習・その他」と修正して記入してください。

(5) 授業科目を未開講又は廃止としたことに係る「大学の所見」及び「学生への周知方法」

次年度は開講を予定していること、また、類似科目である「体育実技E(水泳)」は開講しているため、学生への影響は限定的である。学生には、学生便覧を通じて、科目が未開講である旨を周知した。

- (注) ・ 授業科目を未開講又は廃止としたことによる学生の履修への影響に関する「大学の所見」及び「学生への周知方法」を記入してください。

(6) 「設置時の計画の授業科目数の計」に対する「未開講科目と廃止科目の計」の割合
 該当なし

$$\frac{\text{未開講科目と廃止科目の計}}{\text{設置時の計画の授業科目数の計}} = \boxed{0.00}$$

- (注) ・ 小数点以下第3位を切り捨て、小数点以下第2位までを記入してください。
 ・ 「未開講科目と廃止科目の計」が、「(3) 未開講科目」と「(4) 廃止科目」の合計数となるように留意してください。

3 施設・設備の整備状況、経費

区 分		内 容				備 考			
(1) 校 地 等	区 分	専 用	共 用	共用する他の 学校等の専用	計	大学全体 菊坂跡見塾（旧伊勢屋 質店）取得のため (27) 文京別館取得のため (29)			
	校 舎 敷 地	14,204.85㎡ 14,006.97㎡ 13,850.63㎡	0㎡	0㎡	14,204.85㎡ 14,006.97㎡ 13,850.63㎡				
	運 動 場 用 地	48,783.25㎡	0㎡	0㎡	48,783.25㎡				
	小 計	62,988.10㎡ 62,790.22㎡ 62,633.88㎡	0㎡	0㎡	62,988.10㎡ 62,790.22㎡ 62,633.88㎡				
	そ の 他	3,385.45㎡	0㎡	0㎡	3,385.45㎡				
	合 計	66,373.55㎡ 66,175.67㎡ 66,019.33㎡	0㎡	0㎡	66,373.55㎡ 66,175.67㎡ 66,019.33㎡				
(2) 校 舎	専 用	共 用	共用する他の 学校等の専用	計	大学全体 菊坂跡見塾（旧伊勢屋 質店）取得のため (27) 文京別館取得のため (29)				
	52,068.94㎡ 51,595.89㎡ 51,445.51㎡ (m)	0㎡ (m)	0㎡ (m)	52,068.94㎡ 51,595.89㎡ 51,445.51㎡ (m)					
(3) 教 室 等	講 義 室	演 習 室	実験実習室	情報処理学習施設	語学学習施設	大学全体 菊坂跡見塾（旧伊勢屋 質店）取得のため (27) 新座キャンパスに1講 義室及び1演習室を整 備し、文京キャンパス の演習室を教員研究室 に改修したため(28) 文京別館取得のため (29) 専任職員4名と業務委 託7名で対応(29)			
	89室 88室	30室 27室	15室 14室	14室 4 (補助職員 7人)	0室 (補助職員 0人)				
(4) 専任教員研究室	新設学部等の名称		室 数			専任教員1名を新規採用し たことに伴い、教員研究 室を整備した(28)			
	観光コミュニティ学部観光デザイン学科		11 10 室						
(5) 図 書 ・ 設 備	新設学部等 の名称	図 書	学術雑誌	視聴覚資料	機 械 ・ 器 具	標 本	図書140冊〔うち外国 書30冊〕を補充(28) 図書140冊〔うち外国 書30冊〕を補充(29)		
		〔うち外国書〕 冊	〔うち外国書〕 種					電子ジャーナル 〔うち外国書〕	点
		観光コミュニ ティ学部 観光デザイン学 科	840〔160〕 560〔100〕 420〔70〕 (-280〔40〕)	5〔0〕 (5〔0〕)	0〔0〕 (0〔0〕)	0 (0)		0 (0)	0 (0)
	計	840〔160〕 560〔100〕 420〔70〕 (-280〔40〕)	5〔0〕 (5〔0〕)	0〔0〕 (0〔0〕)	0 (0)	0 (0)		0 (0)	
(6) 図 書 館	面 積		閲 覧 座 席 数		収 納 可 能 冊 数				
	6,747.46㎡		728 席		603,100冊				
(7) 体 育 館	面 積		体 育 館 以 外 の ス ポ ー ツ 施 設 の 概 要						
	3,934.20㎡		テ ニ ス コ ー ト 3 面						
(8) 経 費 の 見 積 り 及 び 維 持 方 法 の 概 要	経 費 の 見 積 り	区 分	開設年度	完成年度	区 分	開設前年度	開設年度	完成年度	教員1人当たりの研究 費等、共同研究費等及 び設備購入費（開設前 年度を除く）は大学全 体
		教員1人当たり研究費等	414千円 444千円	444千円	図書購入費	988千円	503千円	503千円	
	共 同 研 究 費 等	2,000千円 16,750千円	16,750千円	設備購入費	16,532千円	0千円	0千円		
	学 生 1 人 当 り 納 付 金	第 1 年 次	第 2 年 次	第 3 年 次	第 4 年 次	第 5 年 次	第 6 年 次	当初予算枠に対し、申 請数が少なかったこと による研究費等の減額 (27)	
		1,202千円	1,022千円	1,042千円	1,062千円	— 千円	— 千円		
学生納付金以外の維持方法の概要			手数料収入、寄付金収入、資産運用収入から調達した財源をもって学校経営に 要する費用に充当する。						

(注) ・ 設置時の計画を、申請書の様式第2号（その1の1）に準じて作成してください。（複数のキャンパスに分かれている場合、

複数の様式に分ける必要はありません。なお、「(1)校地等」及び「(2)校舎」は大学全体の数字を、その他の項目はAC対象学部等の数値を記入してください。

- ・ 運動場用地が校舎敷地と別地にある場合は、その旨(所要時間・距離等)を「備考」に記入してください。
- ・ 「(5)図書・設備」については、上段に完成年度の予定数値を、下段には平成28年5月1日現在の数値を記入してください。
- ・ 昨年度の報告後から今年度の報告時までに変更のあったものについては、変更部分を赤字で見え消し修正するとともに、その理由及び報告年度「(29)」を「備考」に赤字で記入してください。
なお、昨年度の報告において赤字で見え消した部分については、見え消しのまま黒字にしてください。
- ・ 校舎等建物の計画の変更(校舎又は体育館の総面積の減少、建築計画の遅延)がある場合には、「建築等設置計画変更書」を併せて提出してください。

4 既設大学等の状況

大学の名称	跡見学園女子大学大学院								備考
既設学部等の名称	修業年限	入学定員	編入学定員	収容定員	学位又は称号	平均入学定員超過率	開年度	所在地	
	年	人	年次人	人		倍			
人文科学研究科 日本文化専攻	2	8	-	16	修士 (人文学)	0.31	平成17年度	(人文科学研究科) 埼玉県新座市中野一丁目 9番6号	
臨床心理学専攻	2	12	-	24	修士 (臨床心理学)	1.16	平成17年度		
マネジメント研究科 マネジメント専攻	2	10	-	20	修士 (マネジメント学)	0.30	平成18年度	(マネジメント研究科) 東京都文京区大塚一丁目 5番2号	
大学の名称	跡見学園女子大学								備考
既設学部等の名称	修業年限	入学定員	編入学定員	収容定員	学位又は称号	平均入学定員超過率	開年度	所在地	
	年	人	年次人	人		倍			
文学部									
人文学科	4	160	-	660	学士 (人文学)	1.04	平成14年度		
現代文化表現学科	4	120	-	450	学士 (現代文化表現学)	1.09	平成22年度		
コミュニケーション文化学科	4	110	-	450	学士 (コミュニケーション文化学)	1.02	平成18年度		
臨床心理学科	4	120	-	480	学士 (臨床心理学)	1.10	平成14年度		
マネジメント学部								(1・2年次) 埼玉県新座市中野一丁目 9番6号	
マネジメント学科	4	180	-	750	学士 (マネジメント学)	1.11	平成14年度	(3・4年次) 東京都文京区大塚一丁目 5番2号	
生活環境マネジメント学科	4	80	-	300	学士 (マネジメント学)	1.01	平成18年度		
観光マネジメント学科	4	-	-	-	学士 (マネジメント学)	-	平成22年度		
観光コミュニティ学部									
観光デザイン学科	4	120	-	360	学士 (観光学)	1.31	平成27年度		
コミュニティデザイン学科	4	80	-	240	学士 (社会学)	0.58	平成27年度		

(注) ・本調査の対象となっている大学等の設置者(学校法人等)が設置している全ての大学(学部、学科)、大学院(専攻)及び短期大学(学科)(AC対象学部等含む)について、それぞれの学校種ごとに、平成29年5月1日現在の上記項目の情報を記入してください。

・学部の学科または研究科の専攻等、「入学定員を定めている組織」ごとに記入してください。

※「入学定員を定めている組織ごと」には、課程認定等によりコース・専攻に入学定員を定めている場合を含めず。履修上の区分としてコース・専攻を設けている場合は含めません。

※なお、課程認定等によりコースや専攻に入学定員を定めている場合は、法令上規定されている組織上の最小単位（大学であれば「学科」、短期大学であれば「専攻課程」）でも記載してください。

- ・専攻科に係るものについては、記入する必要はありません。
- ・AC対象学部等についても必ず記入してください。
- ・「平均入学定員超過率」には、標準修業年限に相当する期間における入学定員に対する入学者の割合の平均の小数点以下第2位まで（小数点以下第3位を切り捨て）を記入してください。
- ・学生募集を停止している学部等がある場合、入学定員・収容定員・平均入学定員超過率は「-」とし、「備考」に「平成〇〇年より学生募集停止」と記入してください。

5 教員組織の状況

<観光コミュニティ学部 観光デザイン学科 >

(1) 担当教員表

設置時の計画					変更状況					備考
専任・兼任・兼任の別	職名	氏名(年齢)	就任予定年月	担当授業科目名	専任・兼任・兼任の別	職名	氏名(年齢)	就任予定年月	担当授業科目名	
専	教授 (学部長)	小川 功 (69)	平成27年4月	観光とリスク 基礎ゼミナール(観光) 観光デザイン演習 I A 観光デザイン演習 I B 観光デザイン演習 II A 観光デザイン演習 II B 卒業論文・卒業研究 プロゼミ I 観光経営論 観光デザイナー論	専	教授	小川 功 (70)	平成27年4月	基礎ゼミナール(観光) 観光デザイン演習 I A 観光デザイン演習 I B 観光デザイン演習 II A 観光デザイン演習 II B 卒業論文・卒業研究 プロゼミ I 観光経営論 観光デザイナー論	平成27年4月 小川功教授の役職就任に伴う、担当者の変更 (28)
					兼任	講師	糸川 正晃 (41)	平成29年4月	観光とリスク	平成27年4月 小川功教授の役職就任に伴う、担当者の変更 (28)
					専	教授	小川 功 (71)	平成27年4月	基礎ゼミナール(観光) 観光デザイン演習 I A 観光デザイン演習 I B 観光デザイン演習 II A 観光デザイン演習 II B 卒業論文・卒業研究	平成29年4月 小川功教授の役職就任に伴う、担当科目の変更 (29)
					専	教授	老川 慶喜 (67)	平成27年4月	プロゼミ I	平成29年4月 小川功教授の役職就任に伴う、担当者の変更。平成26年7月教員審査済 (29)
					兼任	講師	田中 靖 (61)	平成29年4月	観光経営論	平成29年4月 小川功教授の役職就任に伴う、担当者の変更。平成29年4月新規採用 (29)
					兼任	講師	中根 裕 (65)	平成29年4月	観光デザイナー論	平成29年4月 小川功教授の役職就任に伴う、担当者の変更。平成29年4月新規採用 (29)
					専	教授	磯貝 政弘 (60)	平成27年4月	基礎ゼミナール(観光) 観光デザイン演習 I A 観光デザイン演習 I B 観光デザイン演習 II A 観光デザイン演習 II B プロゼミ II 観光マーケティング テーマパーク 観光調査論	専
					専	准教授	鶴田 雅昭 (62)	平成27年4月	プロゼミ II	平成29年4月 磯貝政弘教授の役職就任に伴う、担当者の変更。平成26年7月教員審査済 (29)
					兼任	講師	高瀬 浩 (57)	平成29年4月	観光マーケティング テーマパーク	平成29年4月 磯貝政弘教授の役職就任に伴う、担当者の変更。平成29年4月新規採用 (29)
					兼任	講師	田中 靖 (61)	平成29年4月	観光調査論	平成29年4月 磯貝政弘教授の役職就任に伴う、担当者の変更。平成29年4月新規採用 (29)
専	教授	老川 慶喜 (65)	平成27年4月	プロゼミ I むさしの学 観光交通論 交通経営論 基礎ゼミナール(観光) 観光と鉄道 観光デザイン演習 II A 観光デザイン演習 II B 卒業論文・卒業研究 観光デザイン演習 I A	専	教授	老川 慶喜 (66)	平成27年4月	むさしの学 観光交通論 交通経営論 観光と鉄道 観光デザイン演習 II A 観光デザイン演習 II B 卒業論文・卒業研究	平成27年4月 役職就任に伴うコマ減。他に担当教員が4名いるため、支障はない (28)
					専	教授	老川 慶喜 (67)	平成27年4月	プロゼミ I	平成29年4月 小川功教授の役職就任に伴う、担当科目の追加。平成26年7月教員審査済 (29)
										平成29年4月 老川慶喜教授の公務・出向に

				観光デザイン演習 I B								伴う、担当者の減。演習は、他の10名で支障なし (29)
専	教授	種田 明 (66)	平成27年4月	プロゼミ I 比較観光産業論 基礎ゼミナール(観光) 観光コンテンツ ヘリテイジツーリズム 観光デザイン演習 I A 観光デザイン演習 I B 観光デザイン演習 II A 観光デザイン演習 II B 卒業論文・卒業研究								
専	教授	塩月(佐藤) 亮子 (49)	平成27年4月	プロゼミ I 総合科目 (地域文化) 観光人類学 基礎ゼミナール(観光) 祭りと文化 観光デザイン演習 I A 観光デザイン演習 I B 観光デザイン演習 II A 観光デザイン演習 II B 卒業論文・卒業研究								
専任 補充				観光社会学	専	教授	須藤 廣 (63) 後任未定	平成28年4月	観光社会学 プロゼミ I プロゼミ II 基礎ゼミナール (観光) ニューツーリズム 観光デザイン演習 I A 観光デザイン演習 I B 観光デザイン演習 II A 観光デザイン演習 II B 卒業論文・卒業研究			平成27年11月AC教員審査済 (28) 平成27年度は兼任教員にて開講予定。専任補充については、H27年10月変更書提出予定 (27) 平成27年11月AC教員審査済 (28)
専	教授	松坂 健 (66)	平成27年4月	プロゼミ II 総合科目 (観光) 宿泊産業論 基礎ゼミナール(観光) ホスピタリティデザイン ホテルマネジメント 観光デザイン演習 I A 観光デザイン演習 I B 観光デザイン演習 II A 観光デザイン演習 II B 卒業論文・卒業研究								
専	教授	安島 博幸 (64)	平成27年4月	プロゼミ I 観光コミュニティデザイン実践 観光地理学 基礎ゼミナール(観光) グローバル観光デザイン リゾート経営論 観光デザイン演習 I A 観光デザイン演習 I B 観光デザイン演習 II A 観光デザイン演習 II B 卒業論文・卒業研究								
専	准教授	篠原 靖 (56)	平成27年4月	プロゼミ II 観光デザイン入門 基礎ゼミナール(観光) 旅行産業論 東京観光デザイン								

				観光デザイン演習 I A 観光デザイン演習 I B 観光デザイン演習 II A 観光デザイン演習 II B 卒業論文・卒業研究						
専	准教授	鶴田 雅昭 (60)	平成27年4月	プロゼミ II 観光学入門 基礎ゼミナール(観光) 総合科目(観光) 航空産業論 観光とミナト 観光デザイン演習 I A 観光デザイン演習 I B 観光デザイン演習 II A 観光デザイン演習 II B 卒業論文・卒業研究	専	准教授	鶴田 雅昭 (61)	平成27年4月	観光学入門 基礎ゼミナール(観光) 総合科目(観光) 航空産業論 観光とミナト 観光デザイン演習 I A 観光デザイン演習 I B 観光デザイン演習 II A 観光デザイン演習 II B 卒業論文・卒業研究	平成28年4月 須藤廣教授採用に伴う、担当科目の変更(28)
					専	准教授	鶴田 雅昭 (62)	平成27年4月	プロゼミ II	平成29年4月 磯貝政弘教授の役職就任に伴う、担当科目の追加。平成26年7月教員審査済(29)
専	准教授	村上 雅巳 (55)	平成27年4月	プロゼミ II 観光グランドデザイン 基礎ゼミナール(観光) グローバルツーリズム コンベンション管理(MICE) 観光法規・倫理 観光デザイン演習 I A 観光デザイン演習 I B 観光デザイン演習 II A 観光デザイン演習 II B 卒業論文・卒業研究						
兼任	講師	赤尾 充哉 (35)	平成27年4月	経営学入門						
兼任	講師	伊藤 尚伸 (57)	平成29年4月	テーマで学ぶ英語(メディア) II 観光メディア論						
兼任	講師	糸川 正晃 (42)	平成29年4月	ニューツーリズム	専	教授	須藤 廣 (63)	平成28年4月	ニューツーリズム	平成28年4月 須藤廣教授採用に伴う、担当者の変更。 平成27年11月AO教員審査済(28)
					兼任	講師	糸川 正晃 (41)	平成29年4月	観光とリスク	平成27年4月 小川功教授の役職就任に伴う、担当科目の変更(28)
兼任	講師	今井 真貴子 (58)	平成29年4月	イベント・コンベンション論						
兼任	講師	大藤 ひとみ (51)	平成29年4月	ブライダル・コーディネート特殊演習						
兼任	講師	笠井 玲子 (63)	平成29年4月	キャビンアテンダント(OA)実習						
兼任	講師	佐藤 龍三郎 (63)	平成27年4月	人口学						
兼任	講師	志田 哲之 (43)	平成27年4月	社会学 社会調査入門						
兼任	講師	丁野 朗 (66)	平成29年4月	観光デザイナー特殊演習						
兼任	講師	塚越 公明 (66)	平成27年4月	観光国家資格取得特殊演習 A 各国観光事情 観光国家資格取得特殊演習 B						
兼任	講師	中岡 春人 (64)	平成29年4月	ホテルマネジャー・女将実習						
兼任	講師	成澤 廣修 (51)	平成29年4月	ぶんきょう学						
兼任	講師	濱地 徹 (34)	平成29年4月	取材学	兼任	講師	濱地 徹 (34)	平成27年4月	取材学 観光と情報社会	担当教員未定(兼任可)であった「観光と情報社会」を担当。(27)
兼任可				観光と情報社会						
兼任	講師	松澤 孝紀	平成29年4月	経営財務論						

		(45)		観光財務論						
兼任	講師	政所 利子 (65)	平成27年4月	観光財務論 社会をデザインする女性 たち						
兼任	講師	宮澤 光 (42)	平成29年4月	世界遺産研究						
兼任	講師	山崎 まゆみ (46)	平成29年4月	温泉と保養						
兼任	講師	渡辺 一浩 (56)	平成29年4月	事業構想論						
兼任	講師	渡邊 徹 (32)	平成27年4月	観光経済学						

<共通>

設置時の計画				変更状況				備考		
専任・兼任・兼任の別	職名	氏名(年齢)	就任予定年月	担当授業科目名	専任・兼任・兼任の別	職名	氏名(年齢)		就任予定年月	担当授業科目名
兼任	教授	石田 信一 (50)	平成27年4月	ヨーロッパ現代史	兼任	教授	石田 信一 (51)	平成28年4月	ヨーロッパ現代史	平成28年3月 石田信一教授の役職任期満了に伴う、担当者の変更(28)
					兼任	講師	香坂 直樹 (44)	平成27年4月	ヨーロッパ現代史	平成26年4月 石田信一教授役職に伴う減コマにより、担当者の変更(27)
兼任	教授	石塚 正敏 (62)	平成29年4月	生理学 公衆衛生論						
兼任	教授	石渡 尚子 (49)	平成27年4月	化学	兼任	教授	天海 弘 (60)	平成29年4月	化学	平成29年4月 他学部教育課程編成上の理由のため担当者の変更。平成29年4月新規採用(29)
兼任	教授	岩田 秀行 (66)	平成27年4月	百人一首						
兼任	教授	奥田 洋子 (66)	平成29年4月	テーマで学ぶ英語(文化)Ⅱ	兼任	講師	阿部 陽子 (47)	平成29年4月	テーマで学ぶ英語(文化)Ⅱ	平成29年4月 奥田洋子教授の留学のため担当者の変更(29)
兼任	教授	鍵屋 一 (60)	平成29年4月	ボランティア実践B						
兼任	教授	笠原 清志 (68)	平成29年4月	総合科目(キャリア)						
兼任	教授	神山 伸弘 (57)	平成29年4月	総合科目(国際政治)						
兼任	教授	小仲 信孝 (64)	平成29年4月	日本語演習						
兼任	教授	佐藤 敦 (57)	平成27年4月	花嫁の教育とライフ・プランニング 職業人のルールとモラル キャリア基礎演習(グループワーク)						
兼任	教授	佐藤 富雄 (58)	平成27年4月	生涯学習概論 教育社会学	兼任	講師	牧野 修也 (48)	平成28年4月	生涯学習概論 教育社会学	平成28年4月、佐藤富雄教授役職就任に伴う、担当者の変更。平成28年4月新規採用(28)
兼任	教授	篠塚 二三男 (68)	平成29年4月	総合科目(芸術と社会)						
兼任	教授	杉本 昌裕 (60)	平成27年4月	教育原理	兼任	教授	鈴木 芳明 (59)	平成29年4月	教育原理	平成29年4月 鈴木芳明教授の教職課程主任就任のため担当者の変更。平成29年新規採用(29)
					兼任	講師	秋山 純子 (60)	平成28年4月	教育原理	平成28年4月、杉本昌裕教授役職就任に伴う、担当者の変更。平成28年新規採用(28)
兼任	教授	副島 善道 (60)	平成29年4月	メディア環境論						
兼任	教授	曾田 修司 (59)	平成29年4月	総合科目(現代社会)						
兼任	教授	高木 庸 (65)	平成29年4月	プロダクトデザイン論						
兼任	教授	崔 勝湜 (52)	平成29年4月	総合科目(キャリア)						
兼任	教授	轟(吹野) 理恵子 (52)	平成27年4月	社会調査法						
兼任	教授	道本 千衣子 (68)	平成27年4月	家政学 生理学 健康科学						平成29年3月 道本千衣子教授定年退職。後任は設置時に赤松瑞枝講師申請済(29) 平成29年3月 道本千衣子教授定年退職。後任は設置時に石塚正敏教授申請済(29) 平成29年3月 道本千衣子教授定年退職。後任は設置時に菅原ゆり子講師申請済(29)
兼任	教授	富川 淳子 (63)	平成29年4月	総合科目(現代社会)	兼任	講師	鈴木 桜子 (46)	平成29年4月	総合科目(現代社会)	平成29年4月 富川淳子教授の留学のため担当者の変更(29)
兼任	教授	中野 敬子	平成27年4月	ストレス・マネジメント						

		(66)										
兼担	教授	福田 優二 (66)	平成27年4月	マスコミとの付き合い方	兼担	教授	細川 淳 (60)	平成28年4月	マスコミとの付き合い方	平成28年3月、福田優二教授 一身上の都合による退職に伴 う、担当者の変更 (28)		
兼担	教授	藤崎 康彦 (68)	平成29年4月	男性学								
兼担	教授	藤澤 伸介 (67)	平成27年4月	心理学	兼担	講師	前場 康介 (35)	平成29年4月	心理学	平成29年4月 伊藤史工講師の都合のため担 当者の変更。平成29年4月新 規採用 (29)		
					兼任	講師	伊東 史工 (33)	平成28年4月	心理学	平成28年4月、藤澤伸介教授 所属学部教育課程編成上の理 由により、担当者の変更。平 成28年4月新規採用 (28)		
兼担	教授	宮崎 正浩 (62)	平成29年4月	総合科目 (人間と自然)								
兼担	教授	山澤 成康 (54)	平成29年4月	総合科目 (国際経済)	兼担	教授	山田 秀樹 (60)	平成29年4月	総合科目 (国際経済)	平成29年4月 山澤成康教授の公務・出向の ため担当者の変更 (29)		
兼担	教授	吉澤 京子 (59)	平成29年4月	総合科目 (芸術と社会)								
					兼担	教授	松崎 くみ子 (61)	平成29年4月	心理学	平成29年4月 伊藤史工講師の都合のため担 当者の追加。 (29)		
					兼担	教授	村田 あが (57)	平成29年4月	建築環境論	平成29年4月 他学部教育課程編成上の理由 のため担当者の追加 (29)		
兼担	准教授	阿部 洋子 (63)	平成29年4月	家族心理学	兼担	教授	阿部 洋子 (63)	平成29年4月	家族心理学	平成29年4月、昇格 (29)		
兼担	准教授	石崎(石崎) 裕子 (43)	平成29年4月	総合科目 (地域社会)								
兼担	准教授	伊藤 穰 (45)	平成27年4月	情報リテラシーⅠ 情報リテラシーⅡ マルチメディア基礎演習 (音楽制作)	兼任	講師	海津 ヨシノリ (62)	平成29年4月	情報リテラシーⅠ 情報リテラシーⅡ マルチメディア基礎演習 (音楽制作)	平成29年4月 他学部教育課程編成上の理由 のため担当者の変更 (29)		
					兼担	准教授	伊藤 穰 (46)	平成27年4月	情報リテラシーⅠ 情報リテラシーⅡ マルチメディア基礎演習 (映像制作) マルチメディア基礎演習 (音楽制作) Microsoft Office Specialist 基礎演習	平成28年4月、築雅之講師一 身上の都合による退職に伴 う、担当科目の変更 (28) マルチメディア基礎演習 (音 楽制作) は、他に担当教員が 1名いるため、支障はない。 平成29年4月、倉橋節也講師 留学終了に伴う、担当科目の 変更 (28) 平成26年12月 倉橋節也講師留学のため、担 当者を2名から3名に変更 (27)		
兼担	准教授	内村 理奈 (48)	平成29年4月	総合科目 (生活と環境)	兼担	准教授	深町 浩祥 (48)	平成29年4月	総合科目 (生活と環境)	平成29年4月 他学部教育課程編成上の理由 のため担当者の変更。平成29 年4月新規採用 (29)		
					兼任	講師	内村 理奈 (48)	平成29年4月	総合科目 (生活と環境)	平成27年4月 本学退職に伴い身分変更(27)		
兼担	准教授	香山 はるの (49)	平成27年4月	英語Ⅰ テーマで学ぶ英語 (文化)Ⅰ	兼担	教授	香山 はるの (50)	平成27年4月	英語Ⅰ テーマで学ぶ英語 (文化)Ⅰ	平成28年4月、昇格 (28)		
兼担	准教授	篠崎 健司 (54)	平成29年4月	総合科目 (地域社会)								
兼担	准教授	中村 聡 (49)	平成28年4月	英語AⅢ a 英語再入門A	兼任	講師	古田島 綾子 (43)	平成28年4月	英語AⅢ a	平成28年4月 中村聡准教授留学に伴う、担 当者の変更 (28)		
					兼担	准教授	中村 聡 (50)	平成29年4月	英語AⅢ a	平成29年4月 スコット講師の退職のため担 当者の変更 (29)		
									英語再入門A	平成29年4月 中村聡准教授の留学終了に伴 う、担当者の変更 (29)		
					兼任	講師	清水 雅夫 (56)	平成28年4月	英語再入門A	平成28年4月 中村聡准教授留学に伴う、担 当者の変更 (28)		
兼担	准教授	南里 隆宏 (44)	平成27年4月	ボランティア実践A NPO・NGO論								
兼担	准教授	福田 博同 (67)	平成27年4月	マルチメディア基礎演習 (音楽制作)	兼担	教授	福田 博同 (69)	平成27年4月	マルチメディア基礎演習 (音楽制作)	平成29年4月、昇格 (29)		

兼担	准教授	マック, カレン (52)	平成27年4月	英語マルチメディア 英語リーディング							
兼担	准教授	宮崎 圭子 (59)	平成27年4月	対人関係のスキル	兼担	教授	宮崎 圭子 (60)	平成27年4月	対人関係のスキル		平成27年4月、昇格 (28)
兼担	准教授	森 まり子 (47)	平成29年4月	総合科目 (国際政治)							
兼担	准教授	山崎 妙 (43)	平成27年4月	英語再入門B 英語ライティング 異文化理解 TOEIC特別演習Ⅱ							
兼担	准教授	吉田 信夫 (53)	平成27年4月	英語AⅠa テーマで学ぶ英語(メ ディア)Ⅰ							
					兼担	准教授	西田 晴美 (55)	平成29年4月	TOEIC特別演習Ⅱ		平成29年4月 履修機会を増やすため担当 者の追加。平成29年4月新規採 用 (29)
					兼担	准教授	深町 浩祥 (48)	平成29年4月	ファッション論		平成29年4月 履修機会を増やすため担当 者の追加。平成29年4月新規採 用 (29)
					兼担	准教授	横山 太郎 (44)	平成29年4月	日本語演習		平成29年4月 履修機会を増やすため担当 者の追加 (29)
					兼担	准教授	安本 真弓 (48)	平成29年4月	中国語Ⅳ		平成29年4月 習熟度別クラス新設のため担 当者の追加 平成29年4月新規採用 (29)
兼担	講師	高橋 聖子 (41)	平成27年4月	法学	兼任	講師	佐々木 亮 (30)	平成29年4月	法学		平成29年4月 高橋聖子准教授の留学のため 担当者の変更 (29)
					兼担	准教授	高橋 聖子 (42)	平成27年4月	法学		平成27年4月、昇格 (28)
兼担	助教	寺本 敬子 (37)	平成29年4月	フランス語上級Ⅰ フランス語上級Ⅱ	兼担	講師	寺本 敬子 (37)	平成29年4月	フランス語上級Ⅰ フランス語上級Ⅱ フランス語Ⅲ フランス語Ⅳ		平成29年4月、昇格 (29) 平成29年4月 習熟度別クラス新設のため担 当科目の追加 (29)
兼任	講師	青山 豊 (41)	平成27年4月	日本国憲法							
兼任	講師	赤松 瑞枝 (37)	平成29年4月	家政学	兼担	講師	赤松 瑞枝 (36)	平成29年4月	家政学		平成28年4月、マネジメント 学部専任教員採用に伴い、身 分変更 (28)
兼任	講師	阿部 陽子 (45)	平成27年4月	英語AⅠa 英語AⅡa 英語AⅢb 英語AⅣa	兼任	講師	阿部 陽子 (47)	平成27年4月	英語AⅠa 英語AⅡa 英語AⅢb 英語AⅣa 英語Ⅲ テーマで学ぶ英語(文化)Ⅱ		平成28年4月 菅沼文子講師他学部科目担当 に伴い、担当科目の追加 (28) 平成29年4月 奥田洋子教授の留学のため担 当科目の追加 (29)
兼任	講師	荒井 志野 (45)	平成27年4月	ソーシャルマナー							
兼任	講師	新井 保裕 (31)	平成27年4月	朝鮮・韓国語Ⅰ 朝鮮・韓国語Ⅱ 朝鮮・韓国語Ⅲ 朝鮮・韓国語Ⅳ 朝鮮・韓国語上級Ⅰ 朝鮮・韓国語上級Ⅱ	兼任	講師	魏 聖銓 (47)	平成27年4月	朝鮮・韓国語Ⅰ 朝鮮・韓国語Ⅱ		平成26年12月 新井保裕講師就任辞退のため 担当者の変更 (27)
					兼任	講師	魏 聖銓 (48)	平成28年4月	朝鮮・韓国語Ⅲ 朝鮮・韓国語Ⅳ		平成26年12月 新井保裕講師就任辞退のため 担当者の変更 (28) 平成26年12月 新井保裕講師就任辞退のため 平成28年3月までに後任を決 定予定 (27)
					兼任	講師	金 順任 (48)	平成27年4月	朝鮮・韓国語上級Ⅰ 朝鮮・韓国語上級Ⅱ		平成29年4月 新井保裕講師の就任辞退のた め担当者の変更 (29)
							後任未定		朝鮮・韓国語上級Ⅰ 朝鮮・韓国語上級Ⅱ		平成26年12月 新井保裕講師本務校都合によ り就任辞退のため平成29年3 月までに後任を決定予定 (27)
兼任	講師	飯高 晶子 (45)	平成27年4月	心理学							
兼任	講師	池上 純一 (66)	平成28年4月	ドイツ語Ⅲ ドイツ語Ⅳ							

兼任	講師	池田 光義 (63)	平成27年4月	認識論						
兼任	講師	石井 正己 (57)	平成27年4月	百人一首						
兼任	講師	石黒 ひさ子 (48)	平成28年4月	中国語Ⅳ	兼任	講師	石黒 ひさ子 (49)	平成28年4月	中国語Ⅳ	平成29年4月 他学部教育課程編成上の理由 のため担当科目の変更 (29)
				中国語上級Ⅰ 中国語上級Ⅱ	兼任	准教授	安本 真弓 (48)	平成29年4月	中国語上級Ⅰ 中国語上級Ⅱ	平成29年4月 他学部教育課程編成上の理由 のため担当者の変更 (29)
兼任	講師	一ノ瀬 俊和 (64)	平成29年4月	イタリア語とイタリア文化						
兼任	講師	伊東 絹子 (60)	平成27年4月	ソーシャルマナー						
兼任	講師	伊藤 健生 (45)	平成27年4月	キャリア基礎演習(公務員・数的処理)Ⅰ キャリア基礎演習(公務員・数的処理)Ⅱ キャリア演習(公務員・数的処理)Ⅰ キャリア演習(公務員・数的処理)Ⅱ						
兼任	講師	伊藤 直子 (61)	平成27年4月	ドイツ語リーディング・ライティング ドイツ文学	兼任	講師	伊藤 直子 (63)	平成27年4月	ドイツ語リーディング・ライティング ドイツ文学	平成29年4月 他学部教育課程編成上の理由 のため担当科目の変更 (29)
				ドイツ語上級Ⅰ ドイツ語上級Ⅱ	兼任	准教授	阿部 一哉 (43)	平成29年4月	ドイツ語上級Ⅰ ドイツ語上級Ⅱ	平成29年4月 他学部教育課程編成上の理由 のため担当者の変更 (29)
兼任	講師	伊東 裕貴 (50)	平成29年4月	マーケティング心理学						
兼任	講師	岩熊 麻由美 (53)	平成27年4月	パーソナリティを考える 「自分らしさ」を探る						
兼任	講師	岩永 祥恵 (53)	平成27年4月	英文学						
兼任	講師	上野 祐紀子 (42)	平成27年4月	体育実技A						
兼任	講師	梅沢 範子 (55)	平成27年4月	ソーシャルマナー						
兼任	講師	梅宮 創造 (67)	平成29年4月	ミステリー文学						
兼任	講師	江口 和美 (37)	平成27年4月	体育実技C 体育実技G	兼任	講師	水谷 幸恵 (39)	平成29年4月	体育実技C 体育実技G	平成29年4月 江口和美講師の都合のため担 当者の変更。平成29年4月新 規採用 (29)
					兼任	講師	江口 和美 (39)	平成27年4月	体育実技E(水泳)	平成28年3月 萩原智子講師一身上の都合に より退職に伴う、担当科目の 追加 (28)
									体育実技F(水泳)	平成29年4月 江口和美講師の都合により未 開講。平成30年には開講予定 (29)
									体育実技C 体育実技G	平成28年3月 萩原智子講師一身上の都合に より退職に伴う、担当科目の 追加 (28)
兼任	講師	大久保 博樹 (54)	平成29年4月	デジタル編集						
兼任	講師	大西 正人 (57)	平成27年4月	哲学 倫理学 論理学						
兼任	講師	大橋 幸泰 (52)	平成29年4月	日本宗教論						
兼任	講師	岡崎 友典 (69)	平成27年4月	教育社会学						平成28年3月 岡崎友典講師定年退職。後任 は設置時に佐藤富雄教授(兼 担)申請済。
兼任	講師	岡野 宣勝ペリー (49)	平成27年4月	フィールドワーク方法論 総合科目(地域文化)						
兼任	講師	岡山 麻子 (40)	平成27年4月	歴史理論 日本現代史 総合科目(日本とアジア)						
兼任	講師	小口 峰樹 (35)	平成27年4月	科学史						

兼任	講師	小平 昌子 (51)	平成27年4月	英語A I a 英語A II a							
兼任	講師	小田部 英勝 (66)	平成29年4月	イベント検定演習							
兼任	講師	越智 方美 (54)	平成27年4月	ボランティア論							
兼任	講師	笠島 美江子 (65)	平成27年4月	ビジネス文章表現演習 プレゼンテーション演習							
兼任	講師	柏原 麻美 (53)	平成27年4月	秘書技能演習							
兼任	講師	和富 弥生 (59)	平成28年4月	中国語Ⅲ							
兼任	講師	加藤 百合 (52)	平成29年4月	ロシア語とロシア文化							
兼任	講師	兼利 琢也 (57)	平成27年4月	英語Ⅰ 英語再入門A							
兼任	講師	可部 繁三郎 (56)	平成29年4月	国際経済	兼任 講師	北原 基彦 (61)	平成29年4月	国際経済		平成29年4月 可部繁三郎講師の就任辞退のため、担当者の変更 (29)	
				総合科目 (国際経済)	兼任 准教授	櫻川 幸恵 (45)	平成29年4月	総合科目 (国際経済)		平成29年4月 可部繁三郎講師の就任辞退のため、担当者の変更 (29)	
兼任	講師	川嶋 均 (55)	平成29年4月	ヨーロッパ中世文学							
兼任	講師	北久保 茂 (52)	平成27年4月	情報リテラシーⅠ 情報リテラシーⅡ							
兼任	講師	木下 ひろみ (56)	平成27年4月	英語Ⅱ 英語Ⅳ							
兼任	講師	金 順任 (46)	平成27年4月	朝鮮・韓国語Ⅰ 朝鮮・韓国語Ⅱ 朝鮮・韓国語Ⅲ 朝鮮・韓国語リーディング・ライティング	兼任 講師	金 順任 (48)	平成27年4月	朝鮮・韓国語Ⅰ 朝鮮・韓国語Ⅱ 朝鮮・韓国語Ⅲ 朝鮮・韓国語リーディング・ライティング			
								朝鮮・韓国語Ⅳ		平成26年12月 新井保裕講師就任辞退のため 担当者の変更 (28)	
								朝鮮・韓国語上級Ⅰ 朝鮮・韓国語上級Ⅱ		平成29年4月 新井保裕講師の就任辞退のため 担当科目の追加 (29)	
兼任	講師	木村 敦夫 (59)	平成27年4月	ロシア文学							
兼任	講師	木村 文勝 (67)	平成27年4月	産業と職業							
兼任	講師	喜山 朝彦 (62)	平成29年4月	ジェンダー論							
兼任	講師	國司 真 (62)	平成29年4月	天文学							
兼任	講師	熊本 史雄 (46)	平成29年4月	総合科目 (日本とアジア)							
兼任	講師	倉橋 節也 (56)	平成27年4月	Microsoft Office Specialist 基礎演習 Microsoft Office Specialist 演習							
兼任	講師	栗山 保之 (46)	平成27年4月	歴史理論							
兼任	講師	黒田 涼 (39)	平成27年4月	Microsoft Office Specialist 基礎演習	兼任 講師	黒田 涼 (39)	平成27年4月	Microsoft Office Specialist 基礎演習 web制作		履修機会を増やすため、担当 科目を追加 (27)	
兼任	講師	ケヴィン・スコット (50)	平成27年4月	英語A I a 英語A II a 英語A III a	兼任 講師	古田島 綾子 (44)	平成28年4月	英語A I a 英語A II a		平成29年4月 スコット講師の退職のため 担当者の変更 (29)	
					兼任 准教授	中村 聡 (50)	平成29年4月	英語A III a		平成29年4月 スコット講師の退職のため 担当者の変更 (29)	
兼任	講師	ゲーリー・ライサナン (49)	平成27年4月	英語B I a 英語B II a 英語B III a 英語B IV a							
兼任	講師	小池 知之 (51)	平成27年4月	英語Ⅰ 英語Ⅳ	兼任 講師	小池 知之 (52)	平成27年4月	英語Ⅰ 英語Ⅳ			

									異文化理解 英語Ⅲ	履修機会を増やすため、担当科目を追加 (27) 平成28年4月 菅沼文子講師他学部科目担当に伴い、担当科目の追加 (28)
兼任	講師	香坂 直樹 (41)	平成27年4月	歴史理論 ヨーロッパ現代史						
兼任	講師	江田 優子 (64)	平成27年4月	英語A I b 英語A II b 英語A IV b						
兼任	講師	神武 布左子 (52)	平成27年4月	ソーシャルマナー						
兼任	講師	古賀 誉章 (46)	平成27年4月	環境心理学	兼任	講師	小林 美紀 (47) 後任未定	平成27年10月	環境心理学	平成27年4月 古賀誉章講師就任辞退に伴う、担当者の変更。 平成27年10月新規採用 (28) 平成27年4月 古賀誉章講師就任辞退のため、平成27年9月までに後任を決定予定(27)
兼任	講師	小久保 秀之 (56)	平成27年4月	情報リテラシー I 情報リテラシー II						
兼任	講師	古城 慶子 (66)	平成29年4月	精神病理学	兼任	講師	菅原 ゆり子 (55)	平成29年4月	精神病理学	平成29年4月 古城慶子講師の就任辞退のため担当者の変更 (29)
兼任	講師	古田島 綾子 (43)	平成28年4月	英語Ⅲ	兼任	講師	古田島 綾子 (44)	平成28年4月	英語Ⅲ 英語A III a 英語A I a 英語A II a	平成28年4月 中村聡准教授留学に伴う、担当科目の追加 (28) 平成29年4月 スコット講師の退職のため担当科目の追加 (29)
兼任	講師	小巻 泰之 (52)	平成27年4月	統計学						
兼任	講師	是澤 克哉 (38)	平成27年4月	ディベート演習	兼任	講師	志村 哲祥 (33)	平成29年4月	ディベート演習	平成29年4月 久保健治講師の退職のため担当者の変更。平成29年4月新規採用 (29)
					兼任	講師	久保 健治 (35)	平成28年4月	ディベート演習	平成28年4月 是澤克哉講師本務校採用による退職に伴う、担当者の変更。平成28年4月新規採用 (28)
兼任	講師	近喰 晴子 (67)	平成27年4月	保育学						
兼任	講師	近藤 佐保子 (54)	平成29年4月	刑事法						
兼任	講師	坂本 秀夫 (61)	平成28年4月	フランス語Ⅲ フランス語Ⅳ フランス語リーディング・ライティング						
兼任	講師	坂本 有希 (47)	平成27年4月	自然保護論 総合科目 (人間と自然)						
兼任	講師	佐々木 亮 (30)	平成29年4月	国際法	兼任	講師	佐々木 亮 (30)	平成29年4月	国際法 法学	平成29年4月 高橋聖子准教授の留学のため担当科目の追加 (29)
兼任	講師	篠原 洋治 (56)	平成28年4月	フランス語Ⅲ フランス語Ⅳ						
兼任	講師	柴田 徹 (52)	平成27年4月	情報リテラシー I 情報リテラシー II	兼任	講師	柴田 徹 (54)	平成27年4月	情報リテラシー I 情報リテラシー II Web制作	平成29年4月 吉野隆講師の退職のため担当科目の追加 (29)
兼任	講師	島田 顕 (52)	平成29年4月	国際社会論						
兼任	講師	嶋田 英誠 (69)	平成27年4月	花嫁の教育とライフプランニング						平成28年3月退職 (28) 「花嫁の教育とライフプランニング」は別の担当者1名が担当するので支障はない。
兼任	講師	志村 聡 (52)	平成27年4月	地理学						

兼任	講師	ジョン・オリファント (66)	平成27年4月	英語A I b 英語A II b						
兼任	講師	菅沼 文子 (48)	平成27年4月	英語 I 英語 II 英語 III	兼任	講師	菅沼 文子 (49)	平成27年4月	英語 I 英語 II	平成28年4月 菅沼文子講師他学部科目担当に伴う、担当科目の変更 (28)
					兼任	講師	阿部 陽子 (46)	平成27年4月	英語 III	平成28年4月 菅沼文子講師他学部科目担当に伴う、担当者の変更 (28)
					兼任	講師	小池 知之 (52)	平成27年4月	英語 III	
					兼任	講師	野崎 将俊 (46)	平成27年4月	英語 III	
兼任	講師	菅原 ゆり子 (53)	平成29年4月	健康科学	兼任	講師	菅原 ゆり子 (55)	平成29年4月	健康科学 精神病理学	平成29年4月 古城慶子講師の就任辞退のため担当科目の追加 (29)
兼任	講師	杉森 賢司 (59)	平成27年4月	生物学						
兼任	講師	鈴木 明子 (48)	平成29年4月	近代家族論						
兼任	講師	鈴木 邦夫 (66)	平成27年4月	経済学						
兼任	講師	鈴木 泰恵 (56)	平成27年4月	文芸理論	兼任	講師	稲垣 智花 (54)	平成27年4月	文芸理論	平成26年12月 鈴木泰恵講師就任辞退のため、担当者の変更 (27)
兼任	講師	住谷 孝之 (42)	平成27年4月	中国文学	兼任	講師	石 碩 (30)	平成29年4月	中国文学	平成29年4月 住谷孝之講師の退職のため担当者の変更。平成29年4月新規採用 (29)
兼任	講師	高尾 歩 (58)	平成27年4月	フランス語 I フランス語 II						
兼任	講師	高崎 彰 (67)	平成27年4月	教育学 教育学概論	兼任	講師	小谷 彰吾 (56)	平成28年4月	教育学	平成28年3月 高崎彰講師一身上の都合による退職に伴い、担当者の変更。平成28年4月新規採用 (28)
									教育学概論	平成29年4月 高崎彰講師の一身上の都合による退職のため担当科目の追加。(29)
							後任未定		教育学概論	平成28年3月 高崎彰講師一身上の都合による退職のため、平成29年3月までに後任を決定予定 (28)
兼任	講師	高橋 克也 (52)	平成29年4月	農林科学						
兼任	講師	高橋 善隆 (50)	平成27年4月	国際関係論 政治学						
兼任	講師	武田 和久 (39)	平成29年4月	スペイン語とスペイン文化						
兼任	講師	田中 究 (42)	平成29年4月	深層心理学						
兼任	講師	田辺 公一郎 (56)	平成27年4月	画像処理基礎演習 コンピュータ・グラフィックス	兼任	講師	田辺 公一郎 (58)	平成27年4月	画像処理基礎演習 コンピュータ・グラフィックス アプリケーション・プログラミング	平成29年4月 吉野隆講師の退職に伴う担当科目の追加 (29)
兼任	講師	築 雅之 (51)	平成27年4月	Web制作 マルチメディア基礎演習 (映像制作) デジタル・アニメーション	兼任	講師	海津 ヨシノリ (62)	平成29年4月	マルチメディア基礎演習 (映像制作)	平成28年4月、築雅之講師一身上の都合による退職。 「Web制作」は、他に担当者が2名いるため、支障はない。(28) 平成29年4月 他学部教育課程編成上の理由のため担当者の変更 (29)
					兼任	准教授	伊藤 稔 (46)	平成27年4月	マルチメディア基礎演習 (映像制作)	平成28年4月、築雅之講師一身上の都合による退職に伴う、担当科目の変更 (28)
					兼任	講師	松田 洋 (51)	平成29年4月	デジタル・アニメーション	平成29年4月 築雅之講師一身上の都合による退職のため担当者の変更 (29)
							後任未定			平成28年3月 築雅之講師一身上の都合による退職のため、平成29年3月までに後任を決定予定 (28)
兼任	講師	張 国璐	平成27年4月	中国語 I						

		(52)		中国語Ⅱ 中国語Ⅳ						
兼任	講師	塚島 真実 (35)	平成27年4月	フランス文学	兼任	講師	神田 浩一 (51)	平成29年4月	フランス文学	平成29年4月 塚島真実講師の退職のため担 当者の変更。平成29年4月新 規採用 (29)
兼任	講師	辻 のぞみ (59)	平成29年4月	テーマで学ぶ英語 (観 光)Ⅰ テーマで学ぶ英語 (観 光)Ⅱ	兼任	講師	早野 陽子 (51)	平成29年4月	テーマで学ぶ英語 (観光)Ⅰ テーマで学ぶ英語 (観光)Ⅱ	平成29年4月 辻のぞみ講師の本人都合によ る就任辞退のため担当者の変 更。平成29年4月新規採用 (29)
兼任	講師	トーマス・グラント (65)	平成28年4月	英語AⅢb 英語AⅣb						
兼任	講師	中川 理恵子 (54)	平成29年4月	児童文学						
兼任	講師	中島 輝賢 (48)	平成27年4月	日本文学 日本語演習						
兼任	講師	中原 暁彦 (58)	平成28年4月	フランス語Ⅰ フランス語Ⅱ フランス語Ⅲ フランス語Ⅳ	兼任	講師	中原 暁彦 (60)	平成28年4月	フランス語Ⅰ フランス語Ⅱ	平成29年4月 習熟度別クラス新設のためフ ランス語Ⅰ、フランス語Ⅱを 1年早く担当 (29) フランス語Ⅰ、フランス語Ⅱ は平成30年より担当予定 (29)
					兼任	講師	フヨ・バティスト (35)	平成29年4月	フランス語Ⅲ フランス語Ⅳ	平成29年4月 習熟度別クラス新設のため担 当者の変更 (29)
兼任	講師	中平 千彦 (49)	平成29年4月	テーマで学ぶ英語 (ビジ ネス)Ⅰ テーマで学ぶ英語 (ビジ ネス)Ⅱ	兼任	講師	米山 伸郎 (58)	平成29年4月	テーマで学ぶ英語 (ビジネス)Ⅰ テーマで学ぶ英語 (ビジネス)Ⅱ	平成29年4月 中平千彦講師の本人都合によ る就任辞退のため担当者の変 更。平成29年4月新規採用 (29)
兼任	講師	西尾 治子 (67)	平成27年4月	フランス語Ⅰ フランス語Ⅱ	兼任	講師	中原 暁彦 (60)	平成28年4月	フランス語Ⅰ フランス語Ⅱ	平成29年4月 習熟度別クラス新設のため担 当者の変更 (29)
兼任	講師	西牧 操代 (51)	平成27年4月	ソーシャルマナー						
兼任	講師	野口 博一 (66)	平成27年4月	英語Ⅱ 英語Ⅳ						
兼任	講師	野崎 将俊 (46)	平成28年4月	英語Ⅳ	兼任	講師	野崎 将俊 (46)	平成28年4月	英語Ⅳ 英語Ⅲ	平成28年4月 菅沼文子講師他学部科目担当 に伴う、担当科目の追加 (28)
兼任	講師	野村 光義 (45)	平成27年4月	西洋古典文学 ギリシア語とギリシア文化 ラテン語とローマ文化						
兼任	講師	萩原 智子 (34)	平成27年4月	体育実技E (水泳) 体育実技F (水泳)	兼任	講師	江口 和美 (39)	平成27年4月	体育実技E (水泳) 体育実技F (水泳)	萩原智子講師一身上の都合に よる退職に伴う、担当者の変 更 (28) 平成29年4月 江口和美講師の都合により未 開講。平成30年には開講予定 (29) 萩原智子講師一身上の都合に よる退職に伴う、担当者の変 更 (28)
兼任	講師	橋本 憲一郎 (49)	平成29年4月	建築環境論						
兼任	講師	橋本 秀美 (61)	平成27年4月	人間関係論						
兼任	講師	橋本 実千代 (49)	平成29年4月	色彩検定演習						
兼任	講師	長谷川 悦朗 (48)	平成27年4月	ドイツ語Ⅰ ドイツ語Ⅱ ドイツ語Ⅲ ドイツ語Ⅳ						
兼任	講師	浜田 勝義 (62)	平成27年4月	簿記会計基礎演習Ⅰ 簿記会計基礎演習Ⅱ 簿記会計演習Ⅰ 簿記会計演習Ⅱ						
兼任	講師	早崎 えりな (58)	平成28年4月	ドイツ語Ⅲ ドイツ語Ⅳ						
兼任	講師	原 稚佳子 (41)	平成29年4月	色彩検定演習						
兼任	講師	原 正人 (42)	平成27年4月	アジア現代史						
兼任	講師	ビーゲル・ケネス	平成28年4月	英語AⅢa						

		(60)		英語AⅣa							
兼任	講師	藤崎 和子 (56)	平成29年4月	ITパスポート演習Ⅰ ITパスポート演習Ⅱ							
兼任	講師	二又 淳 (47)	平成29年4月	日本語演習							
兼任	講師	淵元 哲 (48)	平成29年4月	キャリア演習(公務員・政治経済)Ⅰ キャリア演習(公務員・政治経済)Ⅱ	兼任	講師	瀬田 宏治郎 (46)	平成29年4月	キャリア演習(公務員・政治経済)Ⅰ キャリア演習(公務員・政治経済)Ⅱ	平成29年4月 淵元哲講師の就任辞退のため 担当者の変更(29)	
兼任	講師	船本 美香 (37)	平成27年4月	自己表現演習							
兼任	講師	フライアン・ブシュナー (32)	平成27年4月	英語BⅠb 英語BⅡb 英語BⅢb 英語BⅣb	兼任	講師	ジョン・ウォーカー (42)	平成29年4月	英語BⅠb 英語BⅡb 英語BⅢb 英語BⅣb	平成29年4月 トマクデル講師の退職のため 担当者の変更(29)	
					兼任	講師	ラブツェル・トマクデル (27)	平成27年4月	英語BⅠb 英語BⅡb	平成27年3月 ブシュナー講師就任辞退のため 担当者の変更(27)	
					兼任	講師	ラブツェル・トマクデル (28)	平成27年4月	英語BⅢb 英語BⅣb	平成27年3月 ブシュナー講師就任辞退のため 担当者の変更(28)	
							後任未定			平成27年3月 ブシュナー講師就任辞退のため 平成28年3月までに後任を 決定予定(27)	
兼任	講師	ヘニング・ルディ (55)	平成27年4月	ドイツ語Ⅰ ドイツ語Ⅱ ドイツ語Ⅲ ドイツ語Ⅳ							
兼任	講師	本間 俊一 (65)	平成28年4月	英語Ⅳ	兼任	講師	影山 なおみ (43)	平成28年4月	英語Ⅳ	平成28年3月本間俊一講師就 任辞退に伴う、担当者変更。 平成28年4月新規採用(28)	
					兼任	講師	吉崎 圓 (61)	平成28年4月	英語Ⅳ	平成28年3月本間俊一講師就 任辞退に伴う、担当者変更。 平成28年4月新規採用(28)	
兼任	講師	松崎 かおり (52)	平成29年4月	近代家族論						平成29年3月退職 「近代家族論」は別の担当者 1名が担当するので支障はない。 (29)	
兼任	講師	松田 洋 (49)	平成27年4月	数学							
兼任	講師	三浦 和彦 (59)	平成27年4月	物理学 地球科学							
兼任	講師	箕口 雅博 (64)	平成27年4月	コミュニティ心理学							
兼任	講師	水野 圭子 (48)	平成29年4月	労働法 ビジネス実務法務検定演習							
兼任	講師	南 明恵美 (58)	平成27年4月	体育実技B 体育実技D 体育実技H							
兼任	講師	三村 友希 (40)	平成27年4月	日本文学 日本語演習							
兼任	講師	三宅 登之 (51)	平成28年4月	中国語Ⅲ							
兼任	講師	宮崎 修二 (52)	平成29年4月	聖書学							
兼任	講師	宮島 琴美 (40)	平成28年4月	中国語Ⅳ							
兼任	講師	宮地 克昌 (57)	平成27年4月	イベント論							
兼任	講師	室田 康子 (60)	平成29年4月	現代ジャーナリズム論							
兼任	講師	初井 まり (46)	平成29年4月	テーマで学ぶ英語(社会 問題)Ⅱ							
兼任	講師	百瀬 亮司 (41)	平成29年4月	テーマで学ぶ英語(社会 問題)Ⅰ	兼任	教授	小川 忠 (58)	平成29年4月	テーマで学ぶ英語(社会問題)Ⅰ	平成29年4月 百瀬亮司講師の本人都合によ る就任辞退のため担当者の変 更。平成29年4月新規採用 (29)	
兼任	講師	師尾 友紀子 (49)	平成27年4月	ソーシャルマナー							

兼任	講師	山里 盛文 (37)	平成29年4月	民事法							
兼任	講師	山田 満 (68)	平成29年4月	マーケティングコミュニケーション	兼任	教授	山田 満 (68)	平成29年4月	マーケティングコミュニケーション	平成27年4月 マネジメント学部専任教員採用に伴い身分変更(27)	
兼任	講師	山本 武秀 (40)	平成27年4月	キャリア基礎演習(公務員・政治経済)Ⅰ キャリア基礎演習(公務員・政治経済)Ⅱ							
兼任	講師	山本 泰夫 (68)	平成27年4月	現代ジャーナリズム論						平成29年3月 山本泰夫講師定年退職。後任は設置時に室田康子講師申請済(29)	
兼任	講師	山本 雄一郎 (59)	平成27年4月	英語Ⅰ 英語Ⅱ							
兼任	講師	山谷 茂 (67)	平成27年4月	情報科学 ネットワーク論							
兼任	講師	湯原 かの子 (66)	平成27年4月	文芸理論							
兼任	講師	横井 由利 (64)	平成29年4月	ファッション論 総合科目(生活と環境)	兼任	准教授	横井 由利 (65)	平成29年4月	ファッション論 総合科目(生活と環境) マーケティングコミュニケーション	平成27年4月 マネジメント学部専任教員採用に伴い身分変更(28) 平成29年4月 履修機会を増やすため担当科目の追加(29)	
兼任	講師	横川 澄枝 (65)	平成28年4月	中国語Ⅲ 中国語Ⅳ							
兼任	講師	横山 美嘉子 (51)	平成27年4月	ソーシャルマナー							
兼任	講師	吉田 次郎 (64)	平成29年4月	水産学 河川海洋学							
兼任	講師	吉野 隆 (48)	平成27年4月	Web制作 アプリケーション・プログラミング	兼任	講師	柴田 徹 (54)	平成27年4月	Web制作	平成29年4月 吉野隆講師の退職のため担当 者の変更(29)	
					兼任	講師	田辺 公一朗 (58)	平成27年4月	アプリケーション・プログラミング	平成29年4月 吉野隆講師の退職のため担当 者の変更(29)	
兼任	講師	吉原 誠 (55)	平成27年4月	キャリア基礎演習(公務員・法律)Ⅰ キャリア基礎演習(公務員・法律)Ⅱ キャリア演習(公務員・法律)Ⅰ キャリア演習(公務員・法律)Ⅱ	兼任	講師	山本 誠 (54)	平成29年4月	キャリア基礎演習(公務員・法律)Ⅰ キャリア基礎演習(公務員・法律)Ⅱ	平成29年4月 吉原誠講師の都合のため担当 者の変更。平成29年4月新規 採用(29)	
					兼任	講師	吉原 誠 (57)	平成27年4月	キャリア演習(公務員・法律)Ⅰ キャリア演習(公務員・法律)Ⅱ	平成29年4月 吉原誠講師の都合のため担当 科目の変更(29)	
兼任	講師	李 振溪 (51)	平成27年4月	中国語Ⅰ 中国語Ⅱ 中国語Ⅲ 中国語リーディング・ライティング							
兼任	講師	林 淑美 (65)	平成27年4月	文芸理論							
兼任	講師	レイツ・パトリック (45)	平成27年4月	TOEIC特別演習Ⅰ	兼任	講師	瀬戸 千尋 (48)	平成28年4月	TOEIC特別演習Ⅰ	平成28年3月 レイツ・パトリック講師一身上の都合による退職に伴い、 担当者の変更。平成28年4月 新規採用(28)	
兼任	講師	若狭 基道 (44)	平成27年4月	言語科学 記号論							
兼任	講師	渡瀬 恵津子 (55)	平成27年4月	ソーシャルマナー							
兼任	講師	渡辺 玲子 (63)	平成28年4月	英語Ⅲ 英語再入門B	兼任	講師	渡辺 玲子 (63)	平成28年4月	英語Ⅲ 英語再入門B TOEIC特別演習Ⅰ	平成28年3月ロバート・スピバック 講師一身上の都合による退職 に伴い、担当者の変更(28)	
					兼任	講師	ロバート・スピバック (50)	平成27年4月	TOEIC特別演習Ⅰ	平成28年3月ロバート・スピバック 講師一身上の都合による退職。 他に担当教員が3名いるため、 支障はない(28) 履修機会を増やすため、担当 者の追加(27)	
					兼任	講師	マーガレット・ワークマン (62)	平成27年4月	TOEIC特別演習Ⅰ	履修機会を増やすため、担当 者の追加(27)	
					兼任	講師	荻野 千尋 (45)	平成29年4月	朝鮮・韓国語Ⅲ 朝鮮・韓国語Ⅳ	平成29年4月 習熟度別クラス新設のため担 当者の追加(29)	
					兼任	講師	海津 ヨシノリ	平成29年4月	マルチメディア基礎演習(音楽制作)	平成29年4月 履修機会を増やすため担当者	

					(62)				の追加(29)
					兼任 講師	片岡 慎泰 (53)	平成29年4月	ドイツ語Ⅲ ドイツ語Ⅳ	平成29年4月 習熟度別クラス新設のため担 当者の追加(29)
					兼任 講師	米今 由希子 (47)	平成29年4月	ファッション論	平成29年4月 履修機会を増やすため担当 者の追加(29)
					兼任 講師	辛 大基 (45)	平成29年4月	朝鮮・韓国語Ⅲ 朝鮮・韓国語Ⅳ	平成29年4月 習熟度別クラス新設のため担 当者の追加(29)
					兼任 講師	池 玟京 (33)	平成29年4月	朝鮮・韓国語Ⅲ 朝鮮・韓国語Ⅳ	平成29年4月 習熟度別クラス新設のため担 当者の追加(29)

(1) 担当教員表

新座キャンパス

設置時の計画				変更状況				備考		
専任・兼任・兼任の別	職名	氏名(年齢)	就任予定年月	専任・兼任・兼任の別	職名	氏名(年齢)	就任予定年月			
専	教授 (学部長)	小川 功 (69)	平成27年4月	基礎ゼミナール(観光)	専	教授	小川 功 (71)	平成27年4月	基礎ゼミナール(観光)	平成29年4月 小川功教授の役職就任に伴う、担当科目の変更(29)
				プロゼミ I	専	教授	老川 慶喜 (67)	平成27年4月	プロゼミ I	平成29年4月 小川功教授の役職就任に伴う、担当の変更。平成26年7月教員審査済(29)
				観光経営論	兼任	講師	田中 靖 (61)	平成29年4月	観光経営論	平成29年4月 小川功教授の役職就任に伴う、担当の変更。平成29年4月新規採用(29)
専	教授	磯貝 政弘 (60)	平成27年4月	基礎ゼミナール(観光)	専	教授	磯貝 政弘 (62)	平成27年4月	基礎ゼミナール(観光)	平成29年4月 磯貝政弘教授の役職就任に伴う、担当科目の変更(29)
				プロゼミ II	専	准教授	鶴田 雅昭 (62)	平成27年4月	プロゼミ II	平成29年4月 磯貝政弘教授の役職就任に伴う、担当の変更。平成26年7月教員審査済(29)
専	教授	老川 慶喜 (65)	平成27年4月	プロゼミ I	専	教授	老川 慶喜 (66)	平成27年4月	むさしの学 観光交通論	平成27年4月 役職就任に伴うコマ減。他に担当教員が4名いるため、支障はない(28)
				むさしの学 観光交通論 基礎ゼミナール(観光)	専	教授	老川 慶喜 (67)	平成27年4月	プロゼミ I	平成29年4月 小川功教授の役職就任のため担当科目の追加。平成26年7月教員審査済(29)
専	教授	種田 明 (66)	平成27年4月	プロゼミ I						
専	教授	塩月(佐藤) 亮子 (49)	平成27年4月	プロゼミ I						
専任 補充				観光社会学	専	教授	須藤 廣 (63) 後任未定	平成28年4月	観光社会学	平成27年11月AC教員審査済(28) 平成27年度は兼任教員にて開講予定。 専任補充については、H27年10月変更書提出予定(27)。
				プロゼミ I プロゼミ II 基礎ゼミナール(観光)						平成27年11月AC教員審査済(28)
専	教授	松坂 健 (66)	平成27年4月	プロゼミ II						
				宿泊産業論 基礎ゼミナール(観光)						
専	教授	安島 博幸 (64)	平成27年4月	プロゼミ I						
				観光地理学 基礎ゼミナール(観光)						
専	准教授	篠原 靖 (56)	平成27年4月	プロゼミ II						
				観光デザイン入門 基礎ゼミナール(観光)						
専	准教授	鶴田 雅昭 (60)	平成27年4月	プロゼミ II	専	准教授	鶴田 雅昭 (61)	平成27年4月	観光学入門 基礎ゼミナール(観光)	平成28年4月 須藤廣教授採用に伴う、担当科目の変更(28)
				観光学入門 基礎ゼミナール(観光)	専	准教授	鶴田 雅昭 (62)	平成27年4月	プロゼミ II	平成29年4月 磯貝政弘教授の役職就任に伴う、担当科目の追加。平成26年7月教員審査済(29)
専	准教授	村上 雅巳 (55)	平成27年4月	プロゼミ II						
				観光ランドデザイン 基礎ゼミナール(観光)						
兼任	講師	赤尾 充哉	平成27年4月	経営学入門						

		(35)								
兼任	講師	佐藤 龍三郎 (63)	平成27年4月	人口学						
兼任	講師	志田 哲之 (43)	平成27年4月	社会学 社会調査入門						
兼任	講師	塚越 公明 (66)	平成27年4月	観光国家資格取得特殊演 習A						
兼任	講師	政所 利子 (65)	平成27年4月	社会をデザインする女性 たち						
兼任	講師	渡邊 徹 (32)	平成27年4月	観光経済学						
兼任可				観光と情報社会	兼任	講師	濱地 徹 (34)	平成27年4月	観光と情報社会	担当教員未定（兼任可）で あった「観光と情報社会」を 担当（27）

設置時の計画					変更状況					
専任・兼任・兼任の別	職名	氏名(年齢)	就任予定年月	担当授業科目名	専任・兼任・兼任の別	職名	氏名(年齢)	就任予定年月	担当授業科目名	備考
兼任	教授	石田 信一 (50)	平成27年4月	ヨーロッパ現代史	兼任・兼任	教授 講師	石田 信一 (51) 香坂 直樹 (41)	平成28年4月 平成27年4月	ヨーロッパ現代史 ヨーロッパ現代史	平成28年3月 石田信一教授の役職任期満了に伴う、担当者の変更(28) 平成26年4月 石田信一教授役職に伴う減コマにより、担当者の変更(27)
兼任	教授	石塚 正敏 (62)	平成29年4月	生理学						
兼任	教授	石渡 尚子 (49)	平成27年4月	化学	兼任	教授	天海 弘 (60)	平成29年4月	化学	平成29年4月 他学部教育課程編成上の理由のため担当者の変更。平成29年4月新規採用(29)
兼任	教授	岩田 秀行 (66)	平成27年4月	百人一首						
兼任	教授	佐藤 敦 (57)	平成27年4月	花嫁の教育と「アブ」の「アブ」 職業人のルールとモラル キャリア基礎演習(グループワーク)						
兼任	教授	佐藤 富雄 (58)	平成27年4月	生涯学習概論 教育社会学	兼任	講師	牧野 修也 (48)	平成28年4月	生涯学習概論 教育社会学	平成28年4月、佐藤富雄教授役職就任に伴う、担当者の変更。平成28年4月新規採用(28)
兼任	教授	杉本 昌裕 (60)	平成27年4月	教育原理	兼任	教授 講師	鈴木 芳明 (59) 秋山 純子 (60)	平成29年4月 平成28年4月	教育原理 教育原理	平成29年4月 鈴木芳明教授の教職課程主任就任のため担当者の変更。平成29年新規採用(29) 平成28年4月、杉本昌裕教授役職就任に伴う、担当者の変更。平成28年新規採用(28)
兼任	教授	霧(吹野) 理恵子 (52)	平成27年4月	社会調査法						
兼任	教授	道本 千衣子 (68)	平成27年4月	家政学 生理学 健康科学						平成29年3月 道本千衣子教授定年退職。後任は設置時に赤松瑞枝講師申請済(29) 平成29年3月 道本千衣子教授定年退職。後任は設置時に石塚正敏教授申請済(29) 平成29年3月 道本千衣子教授定年退職。後任は設置時に菅原ゆり子講師申請済(29)
兼任	教授	中野 敬子 (66)	平成27年4月	ストレス・マネジメント						
兼任	教授	福田 優二 (66)	平成27年4月	マスクミとの付き合い方	兼任	教授	細川 淳 (60)	平成28年4月	マスクミとの付き合い方	平成28年3月、福田優二教授一身上の都合による退職に伴う、担当者の変更(28)
兼任	教授	藤澤 伸介 (67)	平成27年4月	心理学	兼任	講師 講師	前場 康介 (35) 伊東 文子 (33)	平成29年4月 平成28年4月	心理学 心理学	平成29年4月 伊藤史工講師の都合のため担当者の変更。平成29年4月新規採用(29) 平成28年4月、藤澤伸介教授所属学部教育課程編成上の理由により、担当者の変更。平成28年4月新規採用(28)
					兼任	教授	松崎 くみ子 (61)	平成29年4月	心理学	平成29年4月 伊藤史工講師の都合のため担当者の追加。(29)
兼任	准教授	伊藤 穰 (45)	平成27年4月	情報リテラシーⅠ 情報リテラシーⅡ マルチメディア基礎演習(音楽制作)	兼任	講師 准教授	海津 ヨシノリ (62) 伊藤 穰 (46)	平成29年4月 平成27年4月	情報リテラシーⅠ 情報リテラシーⅡ マルチメディア基礎演習(映像制作) マルチメディア基礎演習(音楽制作)	平成29年4月 他学部教育課程編成上の理由のため担当者の変更(29) 平成28年4月、築雅之講師一身上の都合による退職に伴う、担当科目の変更(28) マルチメディア基礎演習(音楽制作)は、他に担当教員が1名いるため、支障はない。

									Microsoft Office Specialist 基礎演習	平成28年4月、倉橋節也講師留学終了に伴う、担当科目の変更 (28)。 平成26年12月、倉橋節也講師留学のため、担当者を2名から3名に変更 (27)。
兼担	准教授	香山 はるの (49)	平成27年4月	英語 I	兼担	教授	香山 はるの (50)	平成27年4月	英語 I	平成28年4月、昇格 (28)
兼担	准教授	中村 聡 (49)	平成28年4月	英語 A III a 英語再入門 A	兼任	講師	古田島 綾子 (43)	平成28年4月	英語 A III a	平成28年4月、中村聡准教授留学に伴う、担当者の変更 (28)
					兼担	准教授	中村 聡 (50)	平成29年4月	英語 A III a 英語再入門 A	平成29年4月、スコット講師の退職のため担当者の変更 (29) 平成29年4月、中村聡准教授の留学終了に伴う、担当者の変更 (29)
					兼任	講師	清水 雅夫 (56)	平成28年4月	英語再入門 A	平成28年4月、中村聡准教授留学に伴う、担当者の変更。 平成28年4月新規採用 (28)
兼担	准教授	南里 隆宏 (44)	平成27年4月	ボランティア実践 A						
兼担	准教授	福田 博同 (67)	平成27年4月	マルチメディア基礎演習 (音楽制作)	兼担	教授	福田 博同 (69)	平成27年4月	マルチメディア基礎演習 (音楽制作)	平成29年4月、昇格 (29)
兼担	准教授	マック, カレン (52)	平成27年4月	英語マルチメディアレッスン 英語リーディング						
兼担	准教授	宮崎 圭子 (59)	平成27年4月	対人関係のスキル	兼担	教授	宮崎 圭子 (60)	平成27年4月	対人関係のスキル	平成27年4月、昇格 (28)
兼担	准教授	山崎 妙 (43)	平成27年4月	英語再入門 B 英語ライティング 異文化理解						
兼担	准教授	吉田 信夫 (53)	平成27年4月	英語 A I a						
					兼担	准教授	安本 真弓 (48)	平成29年4月	中国語 IV	平成29年4月、習熟度別クラス新設のため担当者の追加。平成29年4月新規採用 (29)
兼担	講師	高橋 聖子 (41)	平成27年4月	法学	兼任	講師	佐々木 亮 (30)	平成29年4月	法学	平成29年4月、高橋聖子准教授の留学のため担当者の変更 (29)
					兼担	准教授	高橋 聖子 (42)	平成27年4月	法学	平成27年4月、昇格 (28)
					兼担	講師	寺本 敬子 (37)	平成29年4月	フランス語 III フランス語 IV	平成29年4月、昇格 (29) 平成29年4月、習熟度別クラス新設のため担当者の追加 (29)
兼任	講師	青山 豊 (41)	平成27年4月	日本国憲法						
兼任	講師	赤松 瑞枝 (37)	平成29年4月	家政学	兼担	講師	赤松 瑞枝 (36)	平成29年4月	家政学	平成28年4月、マネジメント学部専任教員採用に伴い、身分変更 (28)
兼任	講師	阿部 陽子 (45)	平成27年4月	英語 A I a 英語 A II a 英語 A III b 英語 A IV a	兼任	講師	阿部 陽子 (46)	平成27年4月	英語 A I a 英語 A II a 英語 A III b 英語 A IV a 英語 III	平成28年4月、菅沼文字講師他学部科目担当に伴い、担当科目の追加 (28)
兼任	講師	荒井 志野 (45)	平成27年4月	ソーシャルマナー						
兼任	講師	新井 保裕 (31)	平成27年4月	朝鮮・韓国語 I 朝鮮・韓国語 II 朝鮮・韓国語 III 朝鮮・韓国語 IV	兼任	講師	魏 聖銓 (47)	平成27年4月	朝鮮・韓国語 I 朝鮮・韓国語 II	平成26年12月、新井保裕講師就任辞退のため担当者の変更 (27)
					兼任	講師	魏 聖銓 (48)	平成28年4月	朝鮮・韓国語 III 朝鮮・韓国語 IV	平成26年12月、新井保裕講師就任辞退のため担当者の変更 (28) 平成26年12月、新井保裕講師就任辞退のため平成28年3月までに後任を決定予定 (27)
兼任	講師	飯高 晶子 (45)	平成27年4月	心理学						

兼任	講師	池上 純一 (66)	平成28年4月	ドイツ語Ⅲ ドイツ語Ⅳ						
兼任	講師	池田 光義 (63)	平成27年4月	認識論						
兼任	講師	石井 正己 (57)	平成27年4月	百人一首						
兼任	講師	石黒 ひさ子 (48)	平成28年4月	中国語Ⅳ						
兼任	講師	伊東 絹子 (60)	平成27年4月	ソーシャルマナー						
兼任	講師	伊藤 健生 (45)	平成27年4月	キャリア基礎演習（公務員・教職的処理）Ⅰ キャリア基礎演習（公務員・教職的処理）Ⅱ						
兼任	講師	伊藤 直子 (61)	平成27年4月	ドイツ語リーディング・ライティング ドイツ文学						
兼任	講師	岩熊 麻由美 (53)	平成27年4月	パーソナリティを考える 「自分らしさ」を探る						
兼任	講師	岩永 祥恵 (53)	平成27年4月	英文学						
兼任	講師	上野 祐紀子 (42)	平成27年4月	体育実技 A						
兼任	講師	梅沢 範子 (55)	平成27年4月	ソーシャルマナー						
兼任	講師	江口 和美 (37)	平成27年4月	体育実技 C 体育実技 G	兼任 講師	水谷 幸恵 (39)	平成29年4月	体育実技 C 体育実技 G	平成29年4月 江口和美講師の都合のため担当者の変更。平成29年4月新規採用 (29)	
					兼任 講師	江口 和美 (39)	平成27年4月	体育実技 E（水泳） 体育実技 F（水泳）	平成28年3月 萩原智子講師一身上の都合により退職に伴う、担当科目の追加 (28) 平成29年4月 江口和美講師の都合により未開講。平成30年には開講予定 (29)	
								体育実技 C 体育実技 G	平成28年3月 萩原智子講師一身上の都合により退職に伴う、担当科目の追加 (28)	
兼任	講師	大西 正人 (57)	平成27年4月	哲学 倫理学 論理学						
兼任	講師	岡崎 友典 (69)	平成27年4月	教育社会学					平成28年3月 岡崎友典講師定年退職。後任は設置時に佐藤富雄教授（兼任）申請済。	
兼任	講師	岡野 宣勝ベリール (49)	平成27年4月	フィールドワーク方法論						
兼任	講師	岡山 麻子 (40)	平成27年4月	歴史理論 日本現代史						
兼任	講師	小口 峰樹 (35)	平成27年4月	科学史						
兼任	講師	小平 昌子 (51)	平成27年4月	英語 A I a 英語 A II a						
兼任	講師	越智 方美 (54)	平成27年4月	ボランティア論						
兼任	講師	笠島 美江子 (65)	平成27年4月	ビジネス文章表現演習 プレゼンテーション演習						
兼任	講師	柏原 麻美 (53)	平成27年4月	秘書技能演習						
兼任	講師	和富 弥生 (59)	平成28年4月	中国語Ⅲ						
兼任	講師	兼利 琢也 (57)	平成27年4月	英語 I 英語再入門 A						
兼任	講師	北久保 茂 (52)	平成27年4月	情報リテラシー I 情報リテラシー II						
兼任	講師	木下 ひろみ (56)	平成27年4月	英語 II 英語 IV						

兼任	講師	金 順任 (46)	平成27年4月	朝鮮・韓国語Ⅰ 朝鮮・韓国語Ⅱ 朝鮮・韓国語Ⅲ 朝鮮・韓国語リーディング・ライティング	兼任	講師	金 順任 (47)	平成27年4月	朝鮮・韓国語Ⅰ 朝鮮・韓国語Ⅱ 朝鮮・韓国語Ⅲ 朝鮮・韓国語Ⅳ 朝鮮・韓国語リーディング・ライティング	平成26年12月 新井保裕講師就任辞退のため 担当者の変更(28)
兼任	講師	木村 敦夫 (59)	平成27年4月	ロシア文学						
兼任	講師	木村 文勝 (67)	平成27年4月	産業と職業						
兼任	講師	倉橋 節也 (56)	平成27年4月	Microsoft Office Specialist 基礎演習						
兼任	講師	栗山 保之 (46)	平成27年4月	歴史理論						
兼任	講師	黒田 涼 (39)	平成27年4月	MICROSOFT Office Specialist 基	兼任	講師	黒田 涼 (39)	平成27年4月	Microsoft Office Specialist 基礎演習 web制作	履修機会を増やすため、担当 科目を追加(27)
兼任	講師	ケヴィン・スコット (50)	平成27年4月	英語AⅠa 英語AⅡa 英語AⅢa	兼任	講師	古田島 綾子 (44)	平成28年4月	英語AⅠa 英語AⅡa	平成29年4月 スコット講師の退職のため担 当者の変更(29)
					兼任	准教授	中村 聡 (50)	平成29年4月	英語AⅢa	平成29年4月 スコット講師の退職のため担 当者の変更(29)
兼任	講師	ゲーリー・ライサン (49)	平成27年4月	英語BⅠa 英語BⅡa 英語BⅢa 英語BⅣa						
兼任	講師	小池 知之 (51)	平成27年4月	英語Ⅰ 英語Ⅳ	兼任	講師	小池 知之 (52)	平成27年4月	英語Ⅰ 英語Ⅳ 異文化理解 英語Ⅲ	履修機会を増やすため、担当 科目を追加(27) 平成28年4月 菅沼文子講師他学部科目担 当に伴い、担当科目の追加 (28)
兼任	講師	香坂 直樹 (41)	平成27年4月	歴史理論 ヨーロッパ現代史						
兼任	講師	江田 優子 (64)	平成27年4月	英語AⅠb 英語AⅡb 英語AⅣb						
兼任	講師	神武 布左子 (52)	平成27年4月	ソーシャルマナー						
兼任	講師	古賀 誉章 (46)	平成27年4月	環境心理学	兼任	講師	小林 美紀 (47) 後任未定	平成27年10月	環境心理学	平成27年4月 古賀誉章講師就任辞退に伴 う、担当者の変更。 平成27年10月新規採用(28) 平成27年4月 古賀誉章講師就任辞退のため、平成27年9月までに後任 を決定予定(27)
兼任	講師	小久保 秀之 (56)	平成27年4月	情報リテラシーⅠ 情報リテラシーⅡ						
兼任	講師	古田島 綾子 (43)	平成28年4月	英語Ⅲ	兼任	講師	古田島 綾子 (44)	平成28年4月	英語Ⅲ 英語AⅢa 英語AⅠa 英語AⅡa	平成28年4月 中村聡准教授留学に伴う、担 当科目の追加(28) 平成29年4月 スコット講師の退職のため担 当科目の追加(29)
兼任	講師	小巻 泰之 (52)	平成27年4月	統計学						
兼任	講師	是澤 克哉 (38)	平成27年4月	ディベート演習	兼任	講師	志村 哲祥 (33)	平成29年4月	ディベート演習	平成29年4月 久保健治講師の退職のため担 当者の変更。平成29年4月新 規採用(29)
					兼任	講師	久保 健治	平成28年4月	ディベート演習	平成28年4月 是澤克哉講師本務校採用によ る退職に伴う、担当者の変

						(35)				更。平成28年4月新規採用(28)
兼任	講師	近喰 晴子 (67)	平成27年4月	保育学						
兼任	講師	坂本 秀夫 (61)	平成28年4月	フランス語Ⅲ フランス語Ⅳ フランス語リーディング・ライティング						
兼任	講師	坂本 有希 (47)	平成27年4月	自然保護論						
兼任	講師	篠原 洋治 (56)	平成28年4月	フランス語Ⅲ フランス語Ⅳ						
兼任	講師	柴田 徹 (52)	平成27年4月	情報リテラシーⅠ 情報リテラシーⅡ	兼任	講師	柴田 徹 (54)	平成27年4月	情報リテラシーⅠ 情報リテラシーⅡ Web制作	平成29年4月 吉野隆講師の退職のため担当科目の追加(29)
兼任	講師	嶋田 英誠 (69)	平成27年4月	花嫁の教育とウワブランチ ウワブランチ※						平成28年3月定年退職。 「花嫁の教育とウワブランチ・キャリアプラン」は別の担当者1名が担当するので支障はない。
兼任	講師	志村 聡 (52)	平成27年4月	地理学						
兼任	講師	ジョン・オリファント (66)	平成27年4月	英語AⅠb 英語AⅡb						
兼任	講師	菅沼 文子 (48)	平成27年4月	英語Ⅰ 英語Ⅱ 英語Ⅲ	兼任	講師	菅沼 文子 (49)	平成27年4月	英語Ⅰ 英語Ⅱ	平成28年4月 菅沼文子講師他学部科目担当に伴う、担当科目の変更(28)
					兼任	講師	阿部 陽子 (46)	平成27年4月	英語Ⅲ	平成28年4月 菅沼文子講師他学部科目担当に伴う、担当者の変更(28)
					兼任	講師	小池 知之 (52)	平成27年4月	英語Ⅲ	
					兼任	講師	野崎 将俊 (46)	平成27年4月	英語Ⅲ	
兼任	講師	菅原 ゆり子 (53)	平成29年4月	健康科学						
兼任	講師	杉森 賢司 (59)	平成27年4月	生物学						
兼任	講師	鈴木 邦夫 (66)	平成27年4月	経済学						
兼任	講師	鈴木 泰恵 (56)	平成27年4月	文芸理論	兼任	講師	稲垣 智花 (54)	平成27年4月	文芸理論	平成26年12月 鈴木泰恵講師就任辞退のため、担当者の変更(27)
兼任	講師	住谷 孝之 (42)	平成27年4月	中国文学	兼任	講師	石 碩 (30)	平成29年4月	中国文学	平成29年4月 住谷孝之講師の退職のため担当者の変更。平成29年4月新規採用(29)
兼任	講師	高尾 歩 (58)	平成27年4月	フランス語Ⅰ フランス語Ⅱ						
兼任	講師	高崎 彰 (67)	平成27年4月	教育学	兼任	講師	小谷 彰吾 (55)	平成28年4月	教育学	平成28年3月 高崎彰講師一身上の都合による退職に伴い、担当者の変更。平成28年4月新規採用(28)
兼任	講師	高橋 善隆 (50)	平成27年4月	国際関係論 政治学						
兼任	講師	田辺 公一郎 (56)	平成27年4月	画像処理基礎演習						
兼任	講師	築 雅之 (51)	平成27年4月	Web制作						平成28年4月、築雅之講師一身上の都合による退職。 「Web制作」は、他に担当者が2名いるため、支障はない。(28)
				マルチメディア基礎演習 (映像制作)	兼任	講師	海津 ヨシノリ (62)	平成29年4月	マルチメディア基礎演習 (映像制作)	平成29年4月 他学部教育課程編成上の理由のため担当者の変更(29)
					兼任	准教授	伊藤 稯 (46)	平成27年4月	マルチメディア基礎演習 (映像制作)	平成28年4月、築雅之講師一身上の都合による退職に伴う、担当科目の変更(28)
兼任	講師	張 国璐 (52)	平成27年4月	中国語Ⅰ 中国語Ⅱ 中国語Ⅳ						
兼任	講師	塚島 真実	平成27年4月	フランス文学	兼任	講師	神田 浩一	平成29年4月	フランス文学	平成29年4月 塚島真実講師の退職のため担

		(35)				(51)				当者の変更。平成29年4月新規採用 (29)
兼任	講師	トーマス・グラント (65)	平成28年4月	英語AⅢb 英語AⅣb						
兼任	講師	中島 輝賢 (48)	平成27年4月	日本文学						
兼任	講師	中原 暁彦 (58)	平成28年4月	フランス語Ⅰ フランス語Ⅱ フランス語Ⅲ フランス語Ⅳ	兼任	講師	中原 暁彦 (60)	平成28年4月	フランス語Ⅰ フランス語Ⅱ	平成29年4月 習熟度別クラス新設のためフランス語Ⅰ、フランス語Ⅱを1年早く担当 (29) フランス語Ⅰ、フランス語Ⅱは平成30年より担当予定 (28)
					兼任	講師	ブヨ・パティスト (35)	平成29年4月	フランス語Ⅲ フランス語Ⅳ	平成29年4月 習熟度別クラス新設のため担当者の変更 (29)
兼任	講師	西尾 治子 (67)	平成27年4月	フランス語Ⅰ フランス語Ⅱ	兼任	講師	中原 暁彦 (60)	平成28年4月	フランス語Ⅰ フランス語Ⅱ	平成29年4月 習熟度別クラス新設のため担当者の変更 (29)
兼任	講師	西牧 操代 (51)	平成27年4月	ソーシャルマナー						
兼任	講師	野口 博一 (66)	平成27年4月	英語Ⅱ 英語Ⅳ						
兼任	講師	野崎 将俊 (46)	平成28年4月	英語Ⅳ	兼任	講師	野崎 将俊 (46)	平成28年4月	英語Ⅳ 英語Ⅲ	平成28年4月 菅沼文子講師他学部科目担当に伴う、担当科目の追加 (28)
兼任	講師	野村 光義 (45)	平成27年4月	西洋古典文学						
兼任	講師	萩原 智子 (34)	平成27年4月	体育実技E (水泳) 体育実技F (水泳)	兼任	講師	江口 和美 (39)	平成27年4月	体育実技E (水泳) 体育実技F (水泳)	萩原智子講師一身上の都合による退職に伴う、担当者の変更 (28) 平成29年4月 江口和美講師の都合により未開講。平成30年には開講予定 (29) 萩原智子講師一身上の都合による退職に伴う、担当者の変更 (28)
兼任	講師	橋本 秀美 (61)	平成27年4月	人間関係論						
兼任	講師	長谷川 悦朗 (48)	平成27年4月	ドイツ語Ⅰ ドイツ語Ⅱ ドイツ語Ⅲ ドイツ語Ⅳ						
兼任	講師	浜田 勝義 (62)	平成27年4月	簿記会計基礎演習Ⅰ 簿記会計基礎演習Ⅱ						
兼任	講師	早崎 えりな (58)	平成28年4月	ドイツ語Ⅲ ドイツ語Ⅳ						
兼任	講師	原 正人 (42)	平成27年4月	アジア現代史						
兼任	講師	ビーゲル・ケネス (60)	平成28年4月	英語AⅢa 英語AⅣa						
兼任	講師	船本 美香 (37)	平成27年4月	自己表現演習						
兼任	講師	ブライアン・ブシュナー (32)	平成27年4月	英語BⅠb 英語BⅡb 英語BⅢb 英語BⅣb	兼任	講師	ジョン・ウォーカー (42)	平成29年4月	英語BⅠb 英語BⅡb 英語BⅢb 英語BⅣb	平成29年4月 トマクデル講師の退職のため担当者の変更 (29)
					兼任	講師	ラブソツェル・トマクデル (27)	平成27年4月	英語BⅠb 英語BⅡb	平成27年3月 ブシュナー講師就任辞退のため担当者の変更 (27)
					兼任	講師	ラブソツェル・トマクデル (28)	平成27年4月	英語BⅢb 英語BⅣb	平成27年3月 ブシュナー講師就任辞退のため担当者の変更 (28)
							後任未定			平成27年3月 ブシュナー講師就任辞退のため平成28年3月までに後任を決定予定 (27)
兼任	講師	ヘニング・ルディ (55)	平成27年4月	ドイツ語Ⅰ ドイツ語Ⅱ ドイツ語Ⅲ ドイツ語Ⅳ						
兼任	講師	本間 俊一 (65)	平成28年4月	英語Ⅳ	兼任	講師	影山 なおみ (43)	平成28年4月	英語Ⅳ	平成28年3月本間俊一講師就任辞退に伴う、担当者変更。 平成28年4月新規採用 (28)

					兼任 講師	吉崎 圓 (61)	平成28年4月	英語Ⅳ	平成28年3月本間俊一講師就任辞退に伴う、担当者変更。 平成28年4月新規採用 (28)
兼任	講師	松田 洋 (49)	平成27年4月	数学					
兼任	講師	三浦 和彦 (59)	平成27年4月	物理学 地球科学					
兼任	講師	箕口 雅博 (64)	平成27年4月	コミュニティ心理学					
兼任	講師	南 明恵美 (58)	平成27年4月	体育実技B 体育実技D 体育実技H					
兼任	講師	三村 友希 (40)	平成27年4月	日本文学					
兼任	講師	三宅 登之 (51)	平成28年4月	中国語Ⅲ					
兼任	講師	宮島 琴美 (40)	平成28年4月	中国語Ⅳ					
兼任	講師	宮地 克昌 (57)	平成27年4月	イベント論					
兼任	講師	室田 康子 (60)	平成29年4月	現代ジャーナリズム論					
兼任	講師	師尾 友紀子 (49)	平成27年4月	ソーシャルマナー					
兼任	講師	山本 武秀 (40)	平成27年4月	キャリア基礎演習（公務員・政治経済）Ⅰ キャリア基礎演習（公務員・政治経済）Ⅱ					
兼任	講師	山本 泰夫 (68)	平成27年4月	現代ジャーナリズム論					平成29年3月 山本泰夫講師定年退職。後任は設置時に室田康子講師申請済 (29)
兼任	講師	山本 雄一郎 (59)	平成27年4月	英語Ⅰ 英語Ⅱ					
兼任	講師	山谷 茂 (67)	平成27年4月	情報科学					
兼任	講師	湯原 かの子 (66)	平成27年4月	文芸理論					
兼任	講師	横川 澄枝 (65)	平成28年4月	中国語Ⅲ 中国語Ⅳ					
兼任	講師	横山 美嘉子 (51)	平成27年4月	ソーシャルマナー					
兼任	講師	吉野 隆 (48)	平成27年4月	Web制作	兼任 講師	柴田 徹 (54)	平成27年4月	Web制作	平成29年4月 吉野隆講師の退職のため担当者の変更 (29)
兼任	講師	吉原 誠 (55)	平成27年4月	キャリア基礎演習（公務員・法律）Ⅰ キャリア基礎演習（公務員・法律）Ⅱ	兼任 講師	山本 誠 (54)	平成29年4月	キャリア基礎演習（公務員・法律）Ⅰ キャリア基礎演習（公務員・法律）Ⅱ	平成29年4月 吉原誠講師の都合のため担当者の変更。平成29年4月新規採用 (29)
兼任	講師	李 振溪 (51)	平成27年4月	中国語Ⅰ 中国語Ⅱ 中国語Ⅲ 中国語リーディング・ライティング					
兼任	講師	林 淑美 (65)	平成27年4月	文芸理論					
兼任	講師	レイツ・バトリック (45)	平成27年4月	TOEIC特別演習Ⅰ	兼任 講師	瀬戸 千尋 (48)	平成28年4月	TOEIC特別演習Ⅰ	平成28年3月 レイツ・バトリック講師一身上の都合による退職に伴い、担当者の変更。平成28年4月新規採用 (28)
兼任	講師	若狭 基道 (44)	平成27年4月	言語科学 記号論					
兼任	講師	渡瀬 恵津子 (55)	平成27年4月	ソーシャルマナー					
兼任	講師	渡辺 玲子 (63)	平成28年4月	英語Ⅲ 英語再入門B	兼任 講師	渡辺 玲子 (63)	平成28年4月	英語Ⅲ 英語再入門B TOEIC特別演習Ⅰ	平成28年3月パート・スビバック講師一身上の都合による退職に伴い、担当者の変更 (28)

					兼任 講師	ロバート・スビバツタ (50)	平成27年4月	TOEIC特別演習Ⅰ	平成28年3月パート・スビバツタ講師一身上の都合による退職。他に担当教員が3名いるため、支障はない (28) 履修機会を増やすため、担当者の追加 (27)
					兼任 講師	マーガレット・ワークマン (62)	平成27年4月	TOEIC特別演習Ⅰ	履修機会を増やすため、担当者の追加 (27)
					兼任 講師	荻野 千尋 (45)	平成29年4月	朝鮮・韓国語Ⅲ 朝鮮・韓国語Ⅳ	平成29年4月 習熟度別クラス新設のため担当者の追加 (29)
					兼任 講師	海津 ヨシノリ (62)	平成29年4月	マルチメディア基礎演習 (音楽制作)	平成29年4月 履修機会を増やすため担当者の追加 (29)
					兼任 講師	片岡 慎泰 (53)	平成29年4月	ドイツ語Ⅲ ドイツ語Ⅳ	平成29年4月 習熟度別クラス新設のため担当者の追加 (29)
					兼任 講師	辛 大基 (45)	平成29年4月	朝鮮・韓国語Ⅲ 朝鮮・韓国語Ⅳ	平成29年4月 習熟度別クラス新設のため担当者の追加 (29)
					兼任 講師	池 玫京 (33)	平成29年4月	朝鮮・韓国語Ⅲ 朝鮮・韓国語Ⅳ	平成29年4月 習熟度別クラス新設のため担当者の追加 (29)

(1) 担当教員表

文京キャンパス

設置時の計画					変更状況					備考	
専任・兼任・兼任の別	職名	氏名(年齢)	就任予定年月	担当授業科目名	専任・兼任・兼任の別	職名	氏名(年齢)	就任予定年月	担当授業科目名		
専	教授 (学部長)	小川 功 (69)	平成27年4月	観光デザイン演習 I A 観光デザイン演習 I B 観光デザイン演習 II A 観光デザイン演習 II B 卒業論文・卒業研究 観光とリスク 観光デザイナー論	専任	教授	小川 功 (70)	平成27年4月	観光デザイン演習 I A 観光デザイン演習 I B 観光デザイン演習 II A 観光デザイン演習 II B 卒業論文・卒業研究 観光デザイナー論	平成27年4月 小川功教授の役職就任に伴う、担当者の変更 (28)	
					専任	教授	小川 功 (71)	平成27年4月	観光デザイン演習 I A 観光デザイン演習 I B 観光デザイン演習 II A 観光デザイン演習 II B 卒業論文・卒業研究		平成29年4月 小川功教授の役職就任に伴う、担当科目の変更 (29)
					兼任	講師	糸川 正晃 (41)	平成29年4月	観光とリスク		平成27年4月 小川功教授の役職就任に伴う、担当者の変更 (28)
					兼任	講師	中根 裕 (65)	平成29年4月	観光デザイナー論		平成29年4月 小川功教授の役職就任に伴う、担当者の変更。平成29年4月新規採用 (29)
専	教授	磯貝 政弘 (60)	平成27年4月	観光デザイン演習 I A 観光デザイン演習 I B 観光デザイン演習 II A 観光デザイン演習 II B 観光マーケティング テーマパーク 観光調査論	専任	教授	磯貝 政弘 (62)	平成27年4月	観光デザイン演習 I A 観光デザイン演習 I B 観光デザイン演習 II A 観光デザイン演習 II B	平成29年4月 磯貝政弘教授の役職就任に伴う、担当科目の変更 (29)	
					兼任	講師	高瀬 浩 (57)	平成29年4月	観光マーケティング テーマパーク		平成29年4月 磯貝政弘教授の役職就任に伴う、担当者の変更。平成29年4月新規採用 (29)
					兼任	講師	田中 靖 (61)	平成29年4月	観光調査論		平成29年4月 磯貝政弘教授の役職就任に伴う、担当者の変更。平成29年4月新規採用 (29)
専	教授	老川 慶喜 (65)	平成27年4月	交通経営論 観光と鉄道 観光デザイン演習 I A 観光デザイン演習 I B 観光デザイン演習 II A 観光デザイン演習 II B 卒業論文・卒業研究	専	教授	老川 慶喜 (67)	平成27年4月	交通経営論 観光と鉄道 観光デザイン演習 II A 観光デザイン演習 II B 卒業論文・卒業研究	平成29年4月 老川慶喜教授の公務・出向に伴う、担当者の減。演習は、他の10名で支障なし (29)	
専	教授	種田 明 (66)	平成27年4月	観光コンテンツ ヘリテイジツーリズム 観光デザイン演習 I A 観光デザイン演習 I B 観光デザイン演習 II A 観光デザイン演習 II B 卒業論文・卒業研究							
専	教授	塩月(佐藤) 亮子 (49)	平成27年4月	総合科目(地域文化) 祭りと文化 観光デザイン演習 I A 観光デザイン演習 I B 観光デザイン演習 II A 観光デザイン演習 II B 卒業論文・卒業研究							
専	教授	松坂 健	平成27年4月	総合科目(観光)	専	教授	須藤 廣 (63)	平成28年4月	ニューツーリズム 観光デザイン演習 I A 観光デザイン演習 I B 観光デザイン演習 II A 観光デザイン演習 II B 卒業論文・卒業研究	平成27年11月AC教員審査済 (28)	

		(66)		ホスピタリティデザイン ホテルマネジメント 観光デザイン演習 I A 観光デザイン演習 I B 観光デザイン演習 II A 観光デザイン演習 II B 卒業論文・卒業研究						
専	教授	安島 博幸 (64)	平成27年4月	観光コミュニティデザイン実践 グローバル観光デザイン リゾート経営論 観光デザイン演習 I A 観光デザイン演習 I B 観光デザイン演習 II A 観光デザイン演習 II B 卒業論文・卒業研究						
専	准教授	篠原 靖 (56)	平成27年4月	旅行産業論 東京観光デザイン 観光デザイン演習 I A 観光デザイン演習 I B 観光デザイン演習 II A 観光デザイン演習 II B 卒業論文・卒業研究						
専	准教授	鶴田 雅昭 (60)	平成27年4月	総合科目（観光） 航空産業論 観光とミナト 観光デザイン演習 I A 観光デザイン演習 I B 観光デザイン演習 II A 観光デザイン演習 II B 卒業論文・卒業研究						
専	准教授	村上 雅巳 (55)	平成27年4月	グローバルツーリズム コンベンション管理(MICE) 観光法規・倫理 観光デザイン演習 I A 観光デザイン演習 I B 観光デザイン演習 II A 観光デザイン演習 II B 卒業論文・卒業研究						
兼任	講師	伊藤 尚伸 (57)	平成29年4月	テーマで学ぶ英語(メディア)Ⅱ 観光メディア論						
兼任	講師	糸川 正晃 (42)	平成29年4月	ニューツーリズム	専	教授	須藤 廣 (63)	平成28年4月	ニューツーリズム	平成28年4月 須藤廣教授採用に伴う、担当者の変更。 平成27年11月AO教員審査済 (28)
					兼任	講師	糸川 正晃 (41)	平成29年4月	観光とリスク	平成27年4月 小川功教授の役職就任に伴う、担当科目の変更(28)
兼任	講師	今井 真貴子 (58)	平成29年4月	イベント・コンベンション論						
兼任	講師	大藤 ひとみ (51)	平成29年4月	フライダール・コーディネート特殊演習						
兼任	講師	笠井 玲子 (63)	平成29年4月	キャビンアテンダント(CA)実習						
兼任	講師	丁野 朗 (66)	平成29年4月	観光デザイナー特殊演習						
兼任	講師	塚越 公明 (66)	平成27年4月	各国観光事情 観光国家資格取得特殊演習B						
兼任	講師	中岡 春人 (64)	平成29年4月	ホテルマネジャー・女将実習						
兼任	講師	成澤 廣修 (51)	平成29年4月	ぶんきょう学						
兼任	講師	濱地 徹 (34)	平成29年4月	取材学						

兼任	講師	松澤 孝紀 (45)	平成29年4月	経営財務論 観光財務論						
兼任	講師	宮澤 光 (42)	平成29年4月	世界遺産研究						
兼任	講師	山崎 まゆみ (46)	平成29年4月	温泉と保養						
兼任	講師	渡辺 一浩 (56)	平成29年4月	事業構想論						

設置時の計画				変更状況				備考		
専任・兼任・兼任の別	職名	氏名(年齢)	就任予定年月	担当授業科目名	専任・兼任・兼任の別	職名	氏名(年齢)		就任予定年月	担当授業科目名
兼任	教授	石塚 正敏 (62)	平成29年4月	公衆衛生論						
兼任	教授	奥田 洋子 (66)	平成29年4月	テーマで学ぶ英語(文化)Ⅱ	兼任	講師	阿部 陽子 (47)	平成29年4月	テーマで学ぶ英語(文化)Ⅱ	平成29年4月 奥田洋子教授の留学のため担当者の変更(29)
兼任	教授	鍵屋 一 (60)	平成29年4月	ボランティア実践B						
兼任	教授	笠原 清志 (68)	平成29年4月	総合科目(キャリア)						
兼任	教授	神山 伸弘 (57)	平成29年4月	総合科目(国際政治)						
兼任	教授	小仲 信孝 (64)	平成29年4月	日本語演習						
兼任	教授	篠塚 二三男 (68)	平成29年4月	総合科目(芸術と社会)						
兼任	教授	副島 善道 (60)	平成29年4月	メディア環境論						
兼任	教授	曾田 修司 (59)	平成29年4月	総合科目(現代社会)						
兼任	教授	高木 庸 (65)	平成29年4月	プロダクトデザイン論						
兼任	教授	崔 勝渙 (52)	平成29年4月	総合科目(キャリア)						
兼任	教授	富川 淳子 (63)	平成29年4月	総合科目(現代社会)	兼任	講師	鈴木 桜子 (46)	平成29年4月	総合科目(現代社会)	平成29年4月 富川淳子教授の留学のため担当者の変更(29)
兼任	教授	藤崎 康彦 (68)	平成29年4月	男性学						
兼任	教授	宮崎 正浩 (62)	平成29年4月	総合科目(人間と自然)						
兼任	教授	山澤 成康 (54)	平成29年4月	総合科目(国際経済)	兼任	教授	山田 秀樹 (60)	平成29年4月	総合科目(国際経済)	平成29年4月 山澤成康教授の公務・出向のため担当者の変更(29)
兼任	教授	吉澤 京子 (59)	平成29年4月	総合科目(芸術と社会)						
					兼任	教授	村田 あが (57)	平成29年4月	建築環境論	平成29年4月 他学部教育課程編成上の理由のため担当者の追加(29)
兼任	准教授	阿部 洋子 (63)	平成29年4月	家族心理学	兼任	教授	阿部 洋子 (63)	平成29年4月	家族心理学	平成29年4月、昇格(29)
兼任	准教授	石崎(石崎) 裕子 (43)	平成29年4月	総合科目(地域社会)						
兼任	准教授	内村 理奈 (48)	平成29年4月	総合科目(生活と環境)	兼任	准教授	深町 浩祥 (48)	平成29年4月	総合科目(生活と環境)	平成29年4月 他学部教育課程編成上の理由のため担当者の変更。平成29年4月新規採用(29)
					兼任	講師	内村 理奈 (48)	平成29年4月	総合科目(生活と環境)	平成27年4月 本学退職に伴い身分変更(27)
兼任	准教授	香山 はるの (49)	平成27年4月	テーマで学ぶ英語(文化)Ⅰ	兼任	教授	香山 はるの (50)	平成27年4月	テーマで学ぶ英語(文化)Ⅰ	平成28年4月、昇格(28)
兼任	准教授	篠崎 健司 (54)	平成29年4月	総合科目(地域社会)						
兼任	准教授	南里 隆宏 (44)	平成27年4月	NPO・NGO論						
兼任	准教授	森 まり子 (47)	平成29年4月	総合科目(国際政治)						
兼任	准教授	山崎 妙 (43)	平成27年4月	TOEIC特別演習Ⅱ						
兼任	准教授	吉田 信夫 (53)	平成27年4月	テーマで学ぶ英語(メディア)Ⅰ						
					兼任	准教授	西田 晴美	平成29年4月	TOEIC特別演習Ⅱ	平成29年4月 履修機会を増やすため担当者

						(55)				の追加。平成29年4月新規採用 (29)
					兼任 准教授	深町 浩祥 (48)	平成29年4月	ファッション論		平成29年4月履修機会を増やすため担当者の追加。平成29年4月新規採用 (29)
					兼任 准教授	横山 太郎 (44)	平成29年4月	日本語演習		平成29年4月履修機会を増やすため担当者の追加 (29)
兼任	助教	寺本 敬子 (37)	平成29年4月	フランス語上級 I フランス語上級 II	兼任 講師	寺本 敬子 (37)	平成29年4月	フランス語上級 I フランス語上級 II		平成29年4月、昇格 (29)
兼任	講師	新井 保裕 (31)	平成27年4月	朝鮮・韓国語上級 I 朝鮮・韓国語上級 II	兼任 講師	金 順任 (48)	平成27年4月	朝鮮・韓国語上級 I 朝鮮・韓国語上級 II		平成29年4月新井保裕講師の就任辞退のため担当者の変更 (29)
					兼任	後任未定		朝鮮・韓国語上級 I 朝鮮・韓国語上級 II		平成26年12月新井保裕講師就任辞退のため平成29年3月までに後任を決定予定 (27)
兼任	講師	石黒 ひさ子 (48)	平成28年4月	中国語上級 I 中国語上級 II	兼任 准教授	安本 真弓 (48)	平成29年4月	中国語上級 I 中国語上級 II		平成29年4月他学部教育課程編成上の理由のため担当者の変更 (29)
兼任	講師	一ノ瀬 俊和 (64)	平成29年4月	イタリア語とイタリア文化						
兼任	講師	伊藤 健生 (45)	平成27年4月	キャリア演習 (公務員・教職の処理) I キャリア演習 (公務員・教職の処理) II						
兼任	講師	伊藤 直子 (61)	平成27年4月	ドイツ語上級 I ドイツ語上級 II	兼任 准教授	阿部 一哉 (43)	平成29年4月	ドイツ語上級 I ドイツ語上級 II		平成29年4月他学部教育課程編成上の理由のため担当者の変更 (29)
兼任	講師	伊東 裕貴 (50)	平成29年4月	マーケティング心理学						
兼任	講師	梅宮 創造 (67)	平成29年4月	ミステリー文学						
兼任	講師	大久保 博樹 (54)	平成29年4月	デジタル編集						
兼任	講師	大橋 幸泰 (52)	平成29年4月	日本宗教論						
兼任	講師	岡野 宣勝ペリー (49)	平成27年4月	総合科目 (地域文化)						
兼任	講師	岡山 麻子 (40)	平成27年4月	総合科目 (日本とアジア)						
兼任	講師	小田部 英勝 (66)	平成29年4月	イベント検定演習						
兼任	講師	加藤 百合 (52)	平成29年4月	ロシア語とロシア文化						
兼任	講師	可部 繁三郎 (56)	平成29年4月	国際経済 総合科目 (国際経済)	兼任 講師	北原 基彦 (61)	平成29年4月	国際経済		平成29年4月可部繁三郎講師の就任辞退のため、担当者の変更 (29)
					兼任 准教授	櫻川 幸恵 (45)	平成29年4月	総合科目 (国際経済)		平成29年4月可部繁三郎講師の就任辞退のため、担当者の変更 (29)
兼任	講師	川嶋 均 (55)	平成29年4月	ヨーロッパ中世文学						
兼任	講師	喜山 朝彦 (62)	平成29年4月	ジェンダー論						
兼任	講師	國司 眞 (62)	平成29年4月	天文学						
兼任	講師	熊本 史雄 (46)	平成29年4月	総合科目 (日本とアジア)						
兼任	講師	倉橋 節也 (56)	平成27年4月	Microsoft Office Specialist 演習						
兼任	講師	古城 慶子 (66)	平成29年4月	精神病理学	兼任 講師	菅原 ゆり子 (55)	平成29年4月	精神病理学		平成29年4月古城慶子講師の就任辞退のため担当者の変更 (29)
兼任	講師	近藤 佐保子 (54)	平成29年4月	刑事法						
兼任	講師	坂本 有希 (47)	平成27年4月	総合科目 (人間と自然)						
兼任	講師	佐々木 亮	平成29年4月	国際法						

		(30)										
兼任	講師	島田 顕 (52)	平成29年4月	国際社会論								
兼任	講師	鈴木 明子 (48)	平成29年4月	近代家族論								
兼任	講師	高崎 彰 (67)	平成27年4月	教育学概論	兼任	講師	小谷 彰吾 (56)	平成28年4月	教育学概論		平成29年4月 高崎彰講師の一身上の都合による退職のため担当者の変更。(29)	
							後任未定		教育学概論		平成28年3月 高崎彰講師一身上の都合による退職のため、平成29年3月までに後任を決定予定(28)	
兼任	講師	高橋 克也 (52)	平成29年4月	農林科学								
兼任	講師	武田 和久 (39)	平成29年4月	スペイン語とスペイン文化								
兼任	講師	田中 究 (42)	平成29年4月	深層心理学								
兼任	講師	田辺 公一郎 (56)	平成27年4月	コンピュータ・グラフィックス	兼任	講師	田辺 公一郎 (58)	平成27年4月	コンピュータ・グラフィックス アプリケーション・プログラミング		平成29年4月 吉野隆講師の退職に伴う担当科目の追加(29)	
兼任	講師	築 雅之 (51)	平成27年4月	デジタル・アニメーション	兼任	講師	松田 洋 (51)	平成29年4月	デジタル・アニメーション		平成29年4月 築雅之講師の一身上の都合による退職のため担当者の変更(29)	
							後任未定				平成28年3月 築雅之講師一身上の都合による退職のため、平成29年3月までに後任を決定予定(28)	
兼任	講師	辻 のぞみ (59)	平成29年4月	テーマで学ぶ英語(観光)Ⅰ テーマで学ぶ英語(観光)Ⅱ	兼任	講師	早野 陽子 (51)	平成29年4月	テーマで学ぶ英語(観光)Ⅰ テーマで学ぶ英語(観光)Ⅱ		平成29年4月 辻のぞみ講師の本人都合による就任辞退のため担当者の変更。平成29年4月新規採用(29)	
兼任	講師	中川 理恵子 (54)	平成29年4月	児童文学								
兼任	講師	中島 輝賢 (48)	平成27年4月	日本語演習								
兼任	講師	中平 千彦 (49)	平成29年4月	テーマで学ぶ英語(ビジネス)Ⅰ テーマで学ぶ英語(ビジネス)Ⅱ	兼任	講師	米山 伸郎 (58)	平成29年4月	テーマで学ぶ英語(ビジネス)Ⅰ テーマで学ぶ英語(ビジネス)Ⅱ		平成29年4月 中平千彦講師の本人都合による就任辞退のため担当者の変更。平成29年4月新規採用(29)	
兼任	講師	野村 光義 (45)	平成27年4月	ギリシア語とギリシア文化 ラテン語とローマ文化								
兼任	講師	橋本 憲一郎 (49)	平成29年4月	建築環境論								
兼任	講師	橋本 実千代 (49)	平成29年4月	色彩検定演習								
兼任	講師	浜田 勝義 (62)	平成27年4月	簿記会計演習Ⅰ 簿記会計演習Ⅱ								
兼任	講師	原 稚佳子 (41)	平成29年4月	色彩検定演習								
兼任	講師	藤崎 和子 (56)	平成29年4月	ITパスポート演習Ⅰ ITパスポート演習Ⅱ								
兼任	講師	二又 淳 (47)	平成29年4月	日本語演習								
兼任	講師	淵元 哲 (48)	平成29年4月	キャリア演習(公務員・政治経済)Ⅰ キャリア演習(公務員・政治経済)Ⅱ	兼任	講師	瀬田 宏治郎 (46)	平成29年4月	キャリア演習(公務員・政治経済)Ⅰ キャリア演習(公務員・政治経済)Ⅱ		平成29年4月 淵元哲講師の就任辞退のため担当者の変更(29)	
兼任	講師	松崎 かおり (52)	平成29年4月	近代家族論							平成29年3月退職 「近代家族論」は別の担当者1名が担当するので支障はない。(29)	
兼任	講師	水野 圭子 (48)	平成29年4月	労働法 ビジネス実務法務検定演習								
兼任	講師	三村 友希 (40)	平成27年4月	日本語演習								
兼任	講師	宮崎 修二 (52)	平成29年4月	聖書学								
兼任	講師	初井 まり (46)	平成29年4月	テーマで学ぶ英語(社会問題)Ⅱ								
兼任	講師	百瀬 亮司	平成29年4月	テーマで学ぶ英語(社会問題)Ⅰ	兼任	教授	小川 忠	平成29年4月	テーマで学ぶ英語(社会問題)Ⅰ		平成29年4月 百瀬亮司講師の本人都合による	

		(41)				(58)				る就任辞退のため担当者の変更。平成29年4月新規採用(29)
兼任	講師	山里 盛文 (37)	平成29年4月	民法						
兼任	講師	山田 満 (68)	平成29年4月	マーケティングコミュニケーション	兼任	教授	山田 満 (68)	平成29年4月	マーケティングコミュニケーション	平成27年4月 マネジメント学部専任教員採用に伴い身分変更(27)
兼任	講師	山谷 茂 (67)	平成27年4月	ネットワーク論						
兼任	講師	横井 由利 (64)	平成29年4月	ファッション論 総合科目(生活と環境)	兼任	准教授	横井 由利 (65)	平成29年4月	ファッション論 総合科目(生活と環境) マーケティングコミュニケーション	平成27年4月 マネジメント学部専任教員採用に伴い身分変更(28) 平成29年4月 履修機会を増やすため担当科目の追加あ(29)
兼任	講師	吉田 次郎 (64)	平成29年4月	水産学 河川海洋学						
兼任	講師	吉野 隆 (48)	平成27年4月	アプリケーション・プログラミング	兼任	講師	田辺 公一郎 (58)	平成27年4月	アプリケーション・プログラミング	平成29年4月 吉野隆講師の退職のため担当者の変更(29)
兼任	講師	吉原 誠 (55)	平成27年4月	キャリア演習(公務員・法律)Ⅰ キャリア演習(公務員・法律)Ⅱ						
					兼任	講師	米今 由希子 (47)	平成29年4月	ファッション論	平成29年4月 履修機会を増やすため担当者の追加(29)

- (注) ・ 申請書の様式第3号(その2の1)に準じて作成してください。
・ 後任が決まっていない場合には、「後任未定」と記入してください。
・ 辞任者は「備考」に退職年月、氏名、理由を記入してください。
・ 年齢は、「**設置時の計画**」には当該学部等の就任時における満年齢を、「**変更状況**」には平成29年5月1日現在の満年齢を記入してください。
・ 教員を学年進行中に変更した又は変更する予定の場合(「新規採用」、「担当授業科目の変更」又は「昇格」をいう。)は、変更後の状況を記入するとともに、その理由、後任者が決まっていない場合は、「変更状況」の「氏名」に「後任未定」と記入し、及び今後の採用計画を「備考」に記入してください。
・ **認可で設置された学部等の専任教員を変更する場合は**、当該専任教員が授業を開始する前に必ず「専任教員採用等設置計画変更書」を提出し、大学設置・学校法人審議会による教員資格審査(A0教員審査)を受けてください。**A0教員審査を受けずに専任教員として授業等を担当することは出来ません。**
・ 「専任教員採用等変更書(A0)」を提出し「可」の教員判定を受けている場合は「〇年〇月教員審査済」、変更書を提出予定の場合は「〇年〇月変更書提出予定」と記入してください。
なお、設置認可審査時に教員審査省略となっている場合は、「備考」に「(教員審査省略)」及びその変更の理由、変更年度()書き等のみを記入してください。

(2) 専任教員数等

(2) - ① 設置基準上の必要専任教員数

完成年度時における設置基準上の必要専任教員数	うち、完成年度時における設置基準上の必要教授数
10 名	5 名

(注) ・ 大学設置基準第十三条別表第一、短期大学設置基準第二十二條別表第一イにより算出される専任教員数を記入してください。

(2) - ② 専任教員数

設置時の計画					現在（報告書提出時）の状況					現在（報告書提出時）の完成年度時の計画				
教授	准教授	講師	助教	計	教授	准教授	講師	助教	計 (A)	教授	准教授	講師	助教	計 (B)
7	3	0	0	10	8	3	0	0	11	8	3	0	0	11
(7)	(3)	(0)	(0)	(10)						[1]	[0]	[0]	[0]	[1]

(注) ・ 「設置時の計画」には、設置時に予定されていた完成年度時の人数を記入するとともに、() 内に開設時の状況を記入してください。
 ・ 「現在（報告書提出時）の状況」には、報告書提出年度の5月1日の教員数（実人数）を記入してください。
 ・ 「現在（報告書提出時）の完成年度時の計画」には、報告書提出年度の5月1日現在、完成年度時に計画している教員数を記入するとともに、[] 内に設置時の計画との増減数を記入してください。（記入例：1名減の場合：△1）

(2) - ③ 年齢構成

年齢構成		
定年規定の定める定年年齢（歳）	報告書提出時（上記（A））の教員のうち、定年を延長して採用している教員数	完成年度時（上記（B））の教員のうち、定年を延長して採用する教員数
70 歳	1 名	1 名

(注) ・ 「年齢構成」には、当該学部における教員の定年に関する規定に基づく定年年齢（特例等による定年年齢ではありません）、および、平成29年5月1日現在、定年に関する規定に基づく特例等により定年を超えて専任教員として採用されている教員数および完成年度時に定年を超えて専任教員として採用する教員数を記入してください。
 ・ なお、職位等によって定年年齢が異なる場合には、職位ごとの定年年齢を「定年規定の定める定年年齢」に二重書きで記入し、「定年を延長している教員数」には合算した数を記入してください。

(3) 専任教員辞任等の理由 該当なし

(3) - ① 専任教員の就任辞退（未就任）の理由及び後任補充状況

番号	職位	専任教員氏名	必修・選択・自由の別	担当予定科目	後任補充状況	就任辞退（未就任）の理由				
合計（A）					後任補充状況の集計（B）					
就任を辞退した教員数		担当科目数の合計（a）+（b）+（c）			①の合計数（a）		②の合計数（b）		③の合計数（c）	
人	必修	科目	必修	科目	必修	科目	必修	科目	必修	科目
	選択	科目	選択	科目	選択	科目	選択	科目	選択	科目
	自由	科目	自由	科目	自由	科目	自由	科目	自由	科目
	計	科目	計	科目	計	科目	計	科目	計	科目

- (注) ・ 認可時又は届出時以降、就任を辞退した全ての専任教員の就任辞退の理由を具体的に記入してください。
- ・ 「就任辞退（未就任）」とは、認可又は届出時に就任予定としながら、実際には就任しなかった教員のことです。就任した後に辞任した教員は、以下「(3) - ②専任教員辞任の理由及び後任補充状況」に記入してください。
 - ・ 昨年度の報告後から今年度の報告時まで専任教員が新たに就任を辞退した場合、赤字にて記入するとともに、「就任辞退（未就任）の理由」に就任辞退の理由等および（ ）書きで報告年度を記入してください。
 - ・ また、担当予定であった科目の後任補充の状況について、各科目ごとに状況を以下「①」～「③」から選択し、「後任補充理由」の欄にその数字を記載してください。

- | |
|---|
| <ul style="list-style-type: none"> ・ 専任教員が担当する（している）場合は「①」 ・ 兼任兼担教員が担当する（している）場合は「②」 ・ 後任未定、科目廃止など、上記「①」「②」以外の場合は「③」 |
|---|

(3) - ② 専任教員辞任の理由及び後任補充状況

番号	職位	専任教員氏名	必修・選択・自由の別	担当予定科目	後任補充状況	辞任等の理由				
合計（C）					後任補充状況の集計（D）					
辞任した教員数		担当科目数の合計（a）+（b）+（c）			①の合計数（a）		②の合計数（b）		③の合計数（c）	
人	必修	科目	必修	科目	必修	科目	必修	科目	必修	科目
	選択	科目	選択	科目	選択	科目	選択	科目	選択	科目
	自由	科目	自由	科目	自由	科目	自由	科目	自由	科目
	計	科目	計	科目	計	科目	計	科目	計	科目

- (注) ・ 一度就任した後に、辞任した全ての専任教員の辞任の理由を具体的に記入してください。
- ・ 昨年度の報告後から今年度の報告時まで専任教員が新たに辞任等した場合、赤字にて記入するとともに、「辞任等の理由」に辞任理由等および（ ）書きで報告年度を記入してください。
 - ・ また、担当予定であった科目の後任補充の状況について、各科目ごとに状況を以下「①」～「③」から選択し、「後任補充理由」の欄にその数字を記載してください。

- | |
|---|
| <ul style="list-style-type: none"> ・ 専任教員が担当する（している）場合は「①」 ・ 兼任兼担教員が担当する（している）場合は「②」 ・ 後任未定、科目廃止など、上記「①」「②」以外の場合は「③」 |
|---|

上記(3)－① ・ (3)－② の合計

合計(A) + (C)		後任補充状況の集計(B) + (D)						
辞任等した教員数	担当科目数の合計(a) + (b) + (c)	①の合計数(a)		②の合計数(b)		③の合計数(c)		
人	必修	科目	必修	科目	必修	科目	必修	科目
	選択	科目	選択	科目	選択	科目	選択	科目
	自由	科目	自由	科目	自由	科目	自由	科目
	計	科目	計	科目	計	科目	計	科目

(注) ・ 就任辞退(未就任)及び辞任した全専任教員について、教員数、担当科目数の合計、後任補充の状況を記入ください。

(4) 専任教員交代に係る「大学の所見」及び「学生への周知方法」 該当なし

(注) ・ 上記(3)の専任教員辞任等による学生の履修等への影響に関する「大学の所見」及び「学生への周知方法」を記入してください。

6 留意事項等に対する履行状況等

区 分	留 意 事 項 等	履 行 状 況	未履行事項について の実施計画
設置時 (H26年10月)	<p>・ 社会学としての体系的な教育課程編成として「観光社会学」は必要であるが、授業科目の内容が名称と一致しておらず、シラバスで提示された観光社会学の参考書においても、観光社会学とは異なる図書が記載されており、観光社会学を体系的に教授する科目となっていない。観光社会学として適切な内容に修正するとともに、適切な教員を配置すること。 (観光デザイン学科)</p> <p>・ 教員の補充を必要とされた2授業科目については、開設時又は科目開講時までに教員を充足すること。うち、専任教員の配置を必要とされた1授業科目については、確実に専任教員を配置すること。 (観光デザイン学科)</p>	留意事項	<p>「観光社会学」の担当者を定めるとともに、開講時までに、観光社会学として適切な内容に修正したシラバス作成する。 平成27年度は兼任教員担当。平成28年度より専任教員が担当する。 (27)</p> <p>「観光社会学」を担当する専任教員については、新規採用とし、選考を行う。AC教員審査は、平成27年10月に書類を提出し、11月審査を予定している。 新規専任教員の採用に伴い、教員研究室等の整備を平成27年度中に行う。 (27)</p> <p>平成27年11月にAC教員審査済。 教員研究室等の整備も行い、平成28年4月より専任教員として新規採用。 (28)</p>
設置計画履行状況 調査時 (H28年2月)	該当なし		
設置計画履行状況 調査時 (H29年2月)	該当なし		

- (注) ・ 「設置時」には、当該大学等の設置時（認可時又は届出時）に付された留意事項（学校法人の寄附行為又は寄附行為変更の認可の申請に係る留意事項を除く。）と、それに対する履行状況等について、具体的に記入し、報告年度を（ ）書きで付記してください。
- ・ 「設置計画履行状況調査時」には、当該設置計画履行状況調査の結果、付された意見に対する履行状況等について、具体的に記入するとともに、その履行状況等を裏付ける資料があれば、添付してください。
 - ・ 同一設置者が設置する既設学部等に付された意見は、当該大学から提出される全ての報告書に記入してください。
 - ・ 該当がない場合には、「該当なし」と記入してください。
 - ・ 「設置計画履行状況調査時」の（年月）には、調査結果を公表した月（通常2月）を記入してください。（実地調査や面接調査を実施した日ではありません。）

7 その他全般的事項

<観光コミュニティ学部 観光デザイン学科>

(1) 設置計画変更事項等

設 置 時 の 計 画	変更内容・状況、今後の見通しなど
<p>「設置の趣旨を記載した書類」に関する事項</p> <p>4. 教育課程の編成の考え方及び特色 (5) 必修科目・選択科目・自由科目の構成とその理由 「特殊演習」と「実習」は両科目区分あわせて2科目(2単位)以上の修得</p> <p>5. 教員組織の編成の考え方及び特色 (1) 教員組織の基本的考え方 観光デザイン学科 教員組織は、観光学分野2名、社会学・文化人類学、観光デザイン、観光経営、観光政策、宿泊産業、産業観光、観光交通、観光情報の各分野1名ずつ、合計10名で構成する。</p> <p>6. 教育の方法、履修指導方法及び卒業要件 (3) 進級要件・卒業要件 「特殊演習」と「実習」の区分から2単位以上修得。</p> <p>7. 施設、設備等の整備計画 (1) 校地、運動場の整備計画 (2) 校舎等施設の整備計画</p> <p>申請・認可時は未定であったため、記載していない事項。</p>	<p>学則別表の規定に基づく、記載事項の修正。 「特殊演習」1単位以上、「実習」1単位以上の修得</p> <p>授業科目「観光社会学」を担当する社会学分野の専任教員を採用する。AC教員審査(10月書類提出)を予定している。</p> <p>平成28年4月 観光デザイン学科に「観光社会学」を担当する須藤廣教授(専任)を新規採用した。平成27年11月AC教員審査済。</p> <p>学則別表の規定に基づく、記載事項の修正。 「特殊演習」1単位以上、「実習」1単位以上</p> <p>平成27年5月、校地校舎の変更届を提出。 平成27年3月、文京区本郷五丁目9番4号に直接教育に供する校地・校舎を取得した。 旧伊勢屋質店という歴史的建造物(国登録有形文化財)を文京区と連携して保存・活用していくことになり、本学園では歴史的資料として文学部が研究用に、観光コミュニティ学部の地域振興の実践のコアとなる場として使用活用するために土地建物を取得した。 別紙資料1~5 ・演習室3室 ・実習室1室</p> <p>平成28年12月、校地校舎の変更届を提出。 平成28年12月、文京区大塚二丁目1番17号に直接教育に供する校地・校舎を取得した。 文京キャンパスにおける演習室の確保のため、また教育備品並びに防災備蓄品保管に使用活用するために土地建物を取得した。 別紙資料1, 16~21 ・演習室4室 ・倉庫2室</p> <p>図書館 別紙資料6, 7 アクティブラーニングエリア(LALA2)と隣接した108室の仕切りを取り除き、LALA2を拡張した。 LALA2 32㎡ → 64㎡</p>

8. 入学者選抜の概要

- (2) 一般入学試験
募集定員 55名
- (3) 推薦入学試験
募集定員 40名
- (4) AO入学試験
募集定員 25名

9. 企業実習や海外語学研修など学外実習の具体的計画

- (2) 海外語学研修
研修先の確保の状況
イギリスのスターリング大学
カナダのロイヤルローズ大学
中国の北京語言大学
台湾の国立政治大学

11. 管理運営

大学における意思決定は、全学的基本方針を決定する大学評議会、および学部に関わる事項の決定機関である学部教授会において行われる。
観光コミュニティ学部も教授会を組織し、学部・学科の運営にあたる。
大学評議会、学部教授会ともに毎月2回の開催を標準としている。

平成28年4月、第2マシン室に間仕切りを施して、演習室を設置。
情報サービス課の移動に伴い、講義室に変更。
別紙資料14
平成28年4月、観光コミュニティ学部観光マネジメント学科専任教員1名新規採用のため、演習室を研究室に変更。
別紙資料15

一般入試の割合を多くするため、平成29年度入試より各入試の募集定員を以下のとおり変更する。

- (2) 一般入学試験
募集定員 70名
- (3) 推薦入学試験
募集定員 30名
- (4) AO入学試験
募集定員 20名

学生の語学学修の機会拡大のため、研修先を増やした。
フランス語研修 [平成27年3月協定締結]
フランスの西部カトリック大学
英語研修とコミュニティ研修 [平成27年2月協定締結]
アメリカのローワーコロンビアカレッジ
(ワシントン州ロングビュー市姉妹都市委員会、ローワーコロンビアカレッジ、本学の三者協定に基づく研修)
ドイツ語研修 [平成29年1月協定締結]
ドイツのミュンヘン大学

平成26年6月27日に「学校教育法」の改正、同年8月29日に「学校教育法施行規則」の改正が公布され、いずれも平成27年4月1日から施行されることとなった。この改正は、学長のリーダーシップの下で戦略的に大学を運営できるガバナンス体制を構築することが重要であるとし、大学の組織及び運営体制を整備するため、副学長の職務内容を改めるとともに、教授会の役割を明確化するなどの趣旨により行われたものである。
これにより、本学においても、学長のガバナンス体制の強化、教授会、大学評議会の役割の明確化等のため、学則の改正を行った。

大学評議会

大学評議会は、学長、副学長、学部長、全学共通科目運営センター長、図書館長および学部から選出される評議員、学長が指名する評議員によって組織される。大学評議会の議長は学長が務め、大学の管理運営について学長のリーダーシップが発揮される。

審議事項は以下の通りである（学則第五条の三）。

1. 本学の教育研究上の目的を達成するための基本的な計画及び適正な実施に関する事項
2. 学則その他重要な規則の制定又は改廃に関する事項
3. 本学の研究活動適正化の推進に関する事項
4. 本学の予算の見積りの方針に関する事項
5. 学部、学科及び研究科、専攻その他の重要な組織の設置又は廃止並びに学生の定員に関する事項
6. 教員人事の方針に関する事項
7. 本学の教育課程の編成に関する方針に係る事項
8. 学生の厚生及び補導に関する事項
9. 学生の入学、卒業又は修了その他その在籍に関する方針及び学位の授与に関する事項
10. 本学の教育内容及び教育方法の改善を図るための組織的な研修及び研究の実施に関する事項
11. 本学の教育研究活動等の状況について行う自己点検・評価に関する事項
12. その他本学の運営に関する重要事項

学部教授会

学部教授会は、学部にも所属する専任の教授、准教授、講師、助教によって組織される。

審議事項は以下の通りである（学則第六条）。

1. 学部の教育研究上の目的を達成するための方針に関する事項
2. 学部にも固有な規則の制定又は改廃に関する事項
3. 学部の予算の執行に関する事項
4. 学部の教員組織の構成及び連絡調整に関する事項
5. 学部の教員人事の選考に関する事項
6. 学部の教育課程の編成に関する事項
7. 学生の入学、卒業その他その在籍に関する事項及び学位の授与に関する事項
8. 学部の教育内容及び教育方法の改善を図るための組織的な研修及び研究の実施に関する事項
9. その他学部の教育又は研究に関する重要事項

全学教授会

学部教授会とは別に、学長、副学長並びにすべての学部の専任の教授、准教授、講師及び助教によって組織される全学教授会を置く。全学教授会は、大学評議会の報告を聴取するとともに次に掲げる事項について審議する（学則第六条の二）。

1. 学長の選考に関する事項
2. 副学長の選考に関する事項
3. 付属教育研究組織の長の選考に関する事項
4. 大学評議会が承認を求める事項
5. 大学評議会の諮問する事項

各種委員会

その他、大学評議会の下に、予算委員会、学務委員会、教育・研究支援委員会、入試広報委員会、自己点検・評価委員会があり、いずれも全学的な方針の策定に向けた審議を行っている。最終的には、大学評議会において、審議あるいは報告がなされ、案件の確定が図られている。

他方で、学部教授会の下には、予算委員会、学務委員会、教育・研究支援委員会、入試委員会、資格審査委員会があって、学部における方針の策定、具体的な実施内容の決定等に向けた審議を行っている。学部の委員会は、それぞれ対応する全学の委員会と連携を図りつつ、方針や実施内容等を定め、学部教授会において審議・決定されている。

併せて、「跡見学園女子大学大学評議会規程」、「跡見学園女子大学教授会規程」、「跡見学園女子大学大学評議会全学委員会規程」及び「跡見学園女子大学教授会各種委員会規程」を改正した。

（別紙資料8～12、下記資料参照）

- 「跡見学園女子大学学則」
- 「跡見学園女子大学大学評議会規程」
- 「跡見学園女子大学教授会規程」
- 「跡見学園女子大学大学評議会全学委員会規程」
- 「跡見学園女子大学教授会各種委員会規程」

12. 自己点検・評価

本学の教育理念を教育研究において具体化し、適切に実現するために、学則第一条の二第5項に基づき、「跡見学園女子大学自己点検・評価規程」を定め、さらに同規程第二条第3項に基づいて「跡見学園女子大学自己点検・評価推進委員会規程」を定めている。

学長のガバナンス強化体制を整えるため、学則他、諸規程の改正整備を行った。併せて、「跡見学園女子大学自己点検・評価規程」を改正し委員会体制を整備した。これに伴い、推進委員会を廃止することとし、「跡見学園女子大学自己点検・評価推進委員会規程」を廃止した。

別紙資料13

「跡見学園女子大学自己点検・評価規程」

- (注) ・ 1～6の項目に記入した事項以外で、設置時の計画より変更のあったもの（未実施を含む。）及び法令適合性に関して生じた留意すべき事項について記入してください。
- ・ 設置時の「設置の趣旨等を記載した書類」の項目に沿って作成し、それ以外の事柄については適宜項目を設けてください。（記入例参照）

(2) 教員の資質の維持向上の方策（FD活動含む）

① 実施体制

a 委員会の設置状況

観光コミュニティ学部設置にあわせ、同学部内に教育・研究支援委員会を組織した。また、同学部教員が全学教育・研究支援委員会の構成員に加わり、協働して授業内容方法の改善を行う。

本学における授業内容方法の改善については、大学評議会の下にある全学教育・研究支援委員会が組織的な取組の中心を担う。

委員会では、基本的な理念の策定や全学レベルの企画を行うとともに、観光コミュニティ学部、文学部、マネジメント学部、全学共通科目運営センターとの連携を図る場としての機能を果たしている。他方で、各学部にもそれぞれに教育・研究支援委員会が、また全学共通科目運営センターには全学共通科目運営センター委員会があり、全学教育・研究支援委員会と協働しつつ、授業改善のための具体的な取組を組織的に行っている。

- ・ 学部教育研究支援委員会
- ・ 全学教育研究支援委員会

b 委員会の開催状況（教員の参加状況含む）

・ 学部教育研究支援委員会

跡見学園女子大学教授会各種委員会規程

第八条 委員長は、次の各号の一に該当する場合、委員会を招集する。

- 一 学期の始まる月（定例）
- 二 委員長が必要と認めたとき
- 三 委員の三分の一以上の要求があったとき

第九条 委員会は、委員の三分の二以上出席がなければ、議事を開き議決することができない。

・ 全学教育研究支援委員会

跡見学園女子大学大学評議会全学委員会規程

第八条 委員長は、大学評議会議長からの諮問を受けて、委員会を招集する。

2 前項にかかわらず、次の各号の一に該当する場合、委員長は委員会を招集する。

- 一 学年の始まる月（定例）
- 二 委員長が必要と認めたとき
- 三 委員の三分の一以上の要求があったとき

第九条 委員会は、委員の三分の二以上出席がなければ、議事を開き議決することができない。

以上のとおり規定し、原則月1～2回の開催。

c 委員会の審議事項等

別紙規程による。

② 実施状況

a 実施内容

委員会で企画する以下の事項

- ・ 授業方法について研究会（ワークショップ）
- ・ 教員相互の授業参観
- ・ 新任教員のための研修会参加（私立大学連盟等）
- ・ 「FDジャーナル」「学術年報」の刊行

b 実施方法

- ・全学的な取り組みして、FD懇談会、FD講演会の開催
- ・全学共通科目運営センターの取り組み FDワークショップ
- ・学部、大学院研究科単位の取り組み FD講演会、FDワークショップ
- ・学生による授業評価アンケート 原則全科目
(ただし、文学部後期課程科目の演習と大学院科目、履修者10名以下の科目、集中講義を除く。)

c 開催状況(教員の参加状況含む)

- ・FD懇談会は、年度初めに専任教員と兼任教員が一堂に会し、親睦を深めるとともに、本学の建学の精神、教育理念等を共通認識する機会として開催。
- ・FD講演会は、年に1度高等教育に見識のある講師を招いて開催
- ・FDワークショップは、基調講演を行い意見交換など実施
- ・上記の他、私立大学連盟等の主催する研究会などに教員を派遣。

d 実施結果を踏まえた授業改善への取組状況

- ・「FDジャーナル」に授業改善と教育力向上をめざす実践報告を多数の教員が行っている。
- ・「学術年報」を刊行し、教育研究業績を報告している。

③ 学生に対する授業評価アンケートの実施状況

a 実施の有無及び実施時期

- 各学期最終週に授業評価アンケートを実施する。
- ・学生による授業評価アンケート 原則全科目
(ただし、文学部後期課程科目の演習と大学院科目、履修者10名以下の科目、集中講義を除く。)

b 教員や学生への公開状況、方法等

文京キャンパス事務室フロア、新座キャンパス学務部インフォメーションコーナーに報告書を配置し、自由に閲覧することができる。
また、各教員に対しては、別途、担当科目の集計結果及びコメントシートの配布を行っている。

(注)・「①a 委員会の設置状況」には、関係規程等を転載又は添付すること。

「②実施状況」には、実施されている取組を全て記載すること。(記入例参照)

(3) 自己点検・評価等に関する事項

① 設置の趣旨・目的の達成状況に関する総括評価・所見

観光コミュニティ学部は、観光とコミュニティに関する新しいデザインの学識や技能を備え、コミュニティの抱えるさまざまな課題を解決し、活性化に貢献できる人材の養成を目的とする。
開設2年目においては、上記の目的実現に向け努めているところである。

AC教員審査(平成26年12月提出、1月審査)の結果において、専任教員補充となった観光デザイン学科専門科目「観光社会学」の担当者については、教員組織の構成と学生への教育・研究上の専門性を考慮し、平成27年4月に就任する専任教員が当該授業科目を担当するのではなく、新たに専任教員を採用し担当することとした。
平成27年度は、兼任教員が秋学期に開講。平成28年度より専任教員が就任、春学期に開講した。

本学は、平成27年3月に樋口一葉ゆかりの旧伊勢屋質店(国指定有形文化財)を取得した。
名称を「菊坂跡見塾」として全学部において授業他、地域コミュニティの活動拠点として活用する。観光コミュニティ学部の学生たちにとっても、授業で身に着けた知識を実践する場としての活用している。

また、平成27年6月には観光デザイン学科の専任教員が中心となり、長野県と相互協力に関する協定を締結。学生が現地を訪問して長野県の観光振興に関する研究を行い、観光戦略を提言するなど、課題解決のための実践的な学びの場を提供。地域活性化を担う人材の育成をめざしている。

② 自己点検・評価報告書

跡見学園女子大学では、平成19年度には、学長の指導のもと平成14年～18年度を対象の自己点検・評価を行い、平成20年度大学基準協会による大学評価を申請した。その結果、大学基準に適合しているものと評価され、平成21年4月1日より平成28年3月末日までの7年間の認定を受けた。

平成26年度は、平成27年度の認証評価に向け、自己点検・評価報告書を作成した。
平成27年度には(公財)大学基準協会による認証評価を受審し、大学基準に適合していると評価された。平成28年4月1日より平成35年3月末日までの7年間の認定を受けた。なお、今回設置した学部・学科については、平成27年度の評価対象となっておらず、平成34年度に認証評価を受ける予定。

a 公表(予定)時期

- ・既に大学ホームページに公表済み

b 公表方法

- ・大学ホームページ上に公開

③ 認証評価を受ける計画

平成27年度に評価機関（公益財団法人大学基準協会）の評価を受けている（除、観光コミュニティ学部）。平成28年度以降は学内で自己点検・評価を行い、次回、平成34年度の認証評価に備える。

（注）・ 設置時の計画の変更（又は未実施）の有無に関わらず記入してください。

また、「① 設置の趣旨・目的の達成状況に関する総括評価・所見」については、できるだけ具体的な根拠を含めて記入してください。

なお、「② 自己点検・評価報告書」については、当該調査対象の組織に関する評価内容を含む報告書について記入してください。

（4）情報公表に関する事項

○ 設置計画履行状況報告書

a ホームページに公表の有無 (有 ・ 無)

b 公表時期（未公表の場合は予定時期） (平成29年度履行状況報告書については平成29年5月31日に公表予定)

1 調査対象大学等の概要等

(1) 設置者

学校法人跡見学園

(2) 大学名

跡見学園女子大学

(3) 大学の位置

文京キャンパス（本部） 3・4年次 〒112-8687 東京都文京区大塚一丁目5番2号
 新座キャンパス 1・2年次 〒352-8501 埼玉県新座市中野一丁目9番6号
 菊坂跡見塾 〒113-0033 東京都文京区本郷五丁目9番4号(27)
文京キャンパス別館 〒112-0012 東京都文京区大塚二丁目1番17号(29)

- (注) ・対象学部等の位置が大学本部の位置と異なる場合、本部の位置を（ ）書きで記入してください。
 ・対象学部等が複数のキャンパスに所在する場合には、複数のキャンパスの所在地をそれぞれ記載してください。

(4) 管理運営組織

職名	設置時	変更状況	備考
理事長	(ヤマザキ カズヒデ) 山崎 一穎 (平成21年4月)		
学長	(ヤマダ テツオ) 山田 徹雄 (平成22年4月)		
学部長	(オガワ イサオ) 小川 功 (平成27年4月)		
学科長等			

- (注) ・「変更状況」は、変更があった場合に記入し、併せて「備考」に変更の理由と変更年月日、報告年度を（ ）書きで記入してください。

(例) 平成27年度に報告済の内容 → (27)
 平成29年度に報告する内容 → (29)

- ・昨年度の報告後から今年度の報告時までに変更があれば、「変更状況」に赤字にて記載（昨年度までに報告された記載があれば、そこに赤字で見え消し修正）するとともに、上記と同様に、「備考」に変更理由等を記入してください。
- ・大学院の場合には、「職名」を「研究科長」等と修正して記入してください。
- ・大学独自の職名を設けていて当該職位がない場合は、各職に相当する職名の方を記載してください。

(5) 調査対象学部等の名称, 定員, 入学者の状況等

- (注) ・ 当該調査対象の学部/学科または研究科の専攻等, 定員を定めている組織ごとに記入してください(入試区分ごとではありません)。
 ・ なお, 課程認定等によりコースや専攻に入学定員を定めている場合は, 法令上規定されている最小単位(大学であれば「学科」、短期大学であれば「専攻課程」)でも記載してください。その場合適宜各項目の表を追加してください。
 ・ 様式は, 平成26年度開設の4年制の学科の場合(平成29年度までの4年間)ですが, 開設年度・修業年限に合わせて作成してください。(修業年限が3年以下の場合には欄を削除し, 5年以上の場合には, 欄を設けてください。)

(5) - ① 調査対象学部等の名称等

調査対象学部等の名称(学位)	学位又は学科の分野	設置時の計画				備考
		修業年限	入学定員	編入学定員	収容定員	
観光コミュニティ学部 コミュニティデザイン学科 学士(社会学)	社会学・社会福祉学関係	4年	80人	- 年次人	320人	

- (注) ・ 定員を変更した場合は, 「備考」に変更前的人数, 変更年月及び報告年度を()書きで記入してください。
 ・ 学生募集停止を予定している場合は, 「備考」にその旨記載してください。
 ・ 「学位又は学科の分野」には, 「認可申請書」又は「設置届出書」の「教育課程等の概要(別記様式第2号(その2の1))」の「学位又は学科の分野」と同様に記入してください。

(5) - ② 調査対象学部等の入学者の状況

区分	平成27年度		平成28年度		平成29年度		平成30年度		平均入学定員超過率	備考
	春季入学	その他の学期	春季入学	その他の学期	春季入学	その他の学期	春季入学	その他の学期		
A 入学定員	80 (-) [-]	-	80 (-) [-]	-	80 (-) [-]	-	() () []		0.58倍 0.40倍 0.25倍	
志願者数	42 (-) [-]	- (-) [-]	102 (-) [-]	- (-) [-]	197 (1) [-]	- (-) [-]	() () []			
受験者数	39 (-) [-]	- (-) [-]	100 (-) [-]	- (-) [-]	197 (1) [-]	- (-) [-]	() () []			
合格者数	39 (-) [-]	- (-) [-]	100 (-) [-]	- (-) [-]	179 (1) [-]	- (-) [-]	() () []			
B 入学者数	20 (-) [-]	- (-) [-]	44 (-) [-]	- (-) [-]	77 (1) [-]	- (-) [-]	() () []			
入学定員超過率 B/A	0.25		0.55		0.96					

- (注) ・ 数字は, 平成29年5月1日現在の数字を記入してください。
 ・ ()内には, 編入学の状況について**外数**で記入してください。なお, 編入学を複数年次で行っている場合には, (())書きとするなどし, その旨を「備考」に付記してください。該当がない年には「-」を記入してください。
 ・ []内には, 留学生の状況について**内数**で記入してください。該当がない年には「-」を記入してください。
 ・ 留学生については, 「出入国管理及び難民認定法」別表第一に定められる「『留学』の在留資格(いわゆる「留学ビザ」)により, 我が国の大学(大学院を含む。), 短期大学, 高等専門学校, 専修学校(専門課程)及び我が国の大学に入学するための準備教育課程を設置する教育施設において教育を受ける外国人学生」を記載してください。
 ・ 短期交換留学生など, 定員内に含めていない学生については記入しないでください。
 ・ 学期の区分に従い学生を入学させる場合は, 春季入学とその他の学期(春季入学以外の学期区分を設けている場合)に分けて数値を記入してください。春季入学のみの実施の場合は, その他の学期欄は「-」を記入してください。また, その他の学期に入学定員を設けている場合は, 備考欄にその人数を記入してください。
 ・ 「入学定員超過率」については, **各年度の春季入学とその他を合計した入学定員, 入学者数で算出**してください。なお, 計算の際は**小数点以下第3位を切り捨て, 小数点以下第2位まで**記入してください。
 ・ 「平均入学定員超過率」には, 開設年度から提出年度までの入学定員超過率の平均を記入してください。なお, 計算の際は「**入学定員超過率**」と同様にしてください。

(5) - ③ 調査対象学部等の在学者の状況

対象年度 学 年	平成27年度		平成28年度		平成29年度		平成30年度		備 考
	春季入学	その他の学期	春季入学	その他の学期	春季入学	その他の学期	春季入学	その他の学期	
1年次	20 [-] (-)	- [-] (-)	44 [-] (-)	- [-] (-)	77 [-] (-)	- [-] (-)			
2年次	/		20 [-] (-)	- [-] (-)	44 [-] (1)	- [-] (-)			
3年次	/		/		19 [-] (-)	- [-] (-)			
4年次	/		/		/				
計	20 [-] (-)		64 [-] (-)		140 [-] (1)				

- (注) ・ 数字は、平成29年5月1日現在の数字を記入してください。
- ・ []内には、留学生の状況について**内数**で記入してください。該当がない年には「-」を記入してください。
 - ・ 留学生については、「出入国管理及び難民認定法」別表第一に定められる「『留学』の在留資格（いわゆる「留学ビザ」）により、我が国の大学（大学院を含む。）、短期大学、高等専門学校、専修学校（専門課程）及び我が国の大学に入学するための準備教育課程を設置する教育施設において教育を受ける外国人学生」を記載してください。
 - ・ 短期交換留学生など、定員内に含めていない学生については記入しないでください。
 - ・ 学期の区分に従い学生を入学させる場合は、春季入学とその他の学期（春季入学以外の学期区分を設けている場合）に分けて数値を記入してください。春季入学のみの実施の場合は、その他の学期欄は「-」を記入してください。また、その他の学期に入学定員を設けている場合は、備考欄にその人数を記入してください。
 - ・ 「計」については、**各年度の春季入学とその他の学期を合計した在学者数、留学生数**を記入してください。
 - ・ ()内には、留年者の状況について、内数で記入してください。該当がない年には「-」を記入してください。

(5) -④ 調査対象学部等の退学者等の状況

区分 対象年度	入学者数(b)	退学者数(a)	退学者数(内訳)			主な退学理由	入学者数に 対する退学者数 の割合 (a/b)
			退学した年度	退学者数	退学者数の うち留学生数		
平成27年度 入学者	20 人	1 人	平成27年度	0 人	0 人	他の教育機関への入学・転学(1人)	5.00 %
			平成28年度	1 人	0 人		
			平成29年度	0 人	0 人		
			平成30年度	人	人		
平成28年度 入学者	45 人	2 人	平成28年度	2 人	0 人	心の悩み、他の教育機関への入学・転学 (2人)	4.44 %
			平成29年度	0 人	0 人		
			平成30年度	人	人		
平成29年度 入学者	77 人	0 人	平成29年度	0 人	0 人		0.00 %
			平成30年度	人	人		
平成30年度 入学者	人	人	平成30年度	人	人		%
合 計	142 人	3 人					2.11 %

(注)・数字は、平成29年5月1日現在の数字を記入してください。

- 各年度の入学者数については、該当年度当初に入学した人数を記入してください。(途中で退学者がいた場合でも、その退学者数を減らす必要はありません。)
- 各年度の退学者数については、退学年度ごとに記入してください。また、留学生数欄の人数については、退学者数の内数を記入してください。
- 留学生については、「出入国管理及び難民認定法」別表第一に定められる「『留学』の在留資格(いわゆる「留学ビザ」)により、我が国の大学(大学院を含む。)、短期大学、高等専門学校、専修学校(専門課程)及び我が国の大学に入学するための準備教育課程を設置する教育施設において教育を受ける外国人学生」を記入してください。
- 短期交換留学生など、定員内に含めていない学生については記入しないでください。
- 「入学者数に対する退学者数の割合」は、【当該対象年度の入学者のうち、平成29年5月1日現在までに退学した学生数の合計】を、【当該対象年度の入学者数】で除した割合(%)を記入してください。その際、小数点以下第3位を切り捨て、小数点以下第2位までを記入してください。
- 「主な退学理由」は、下の項目を参考に記入してください。その際、「就学意欲の低下(〇人)」というように、その人数も含めて記入してください。
(記入項目例)・就学意欲の低下 ・学力不足 ・他の教育機関への入学・転学 ・海外留学
・就職 ・学生個人の心身に関する事情 ・家庭の事情 ・除籍 ・その他

2 授業科目の概要

<観光コミュニティ学部 コミュニティデザイン学科>

(1) 授業科目表

科目区分	授業科目の名称	配当年次	単位数			専任教員等の配置					備考	
			必修	選択	自由	教授	准教授	講師	助教	助手		
	英語AⅠa	1前		2								兼4 兼任講師退職に伴う、担当者の変更(29) スコット(兼任)→古田島綾子(兼任)
	英語AⅠb	1前		2								兼2
	英語AⅡa	1後		2								兼3 兼任講師退職に伴う、担当者の変更(29) スコット(兼任)→古田島綾子(兼任)
	英語AⅡb	1後		2								兼2
	英語AⅢa	2前		2								兼3 兼任講師退職に伴う、担当者の変更(29) スコット(兼任)→中村聡(兼任) 留学に伴う担当者変更(28) 中村聡(兼任)→古田島綾子(兼任)
	英語AⅢb	2前		2								兼2
	英語AⅣa	2後		2								兼2
	英語AⅣb	2後		2								兼2
	英語BⅠa	1前		2								兼1
	英語BⅠb	1前		2								兼1 兼任講師退職に伴う、担当者の変更(29) トマクデル(兼任)→ウォーカー(兼任) 本人都合による就任辞退(帰国)により、担当教員を変更(27) ブシュナー(兼任)→トマクデル(兼任)
	英語BⅡa	1後		2								兼1
	英語BⅡb	1後		2								兼1 兼任講師退職に伴う、担当者の変更(29) トマクデル(兼任)→ウォーカー(兼任) 本人都合による就任辞退(帰国)により、担当教員を変更(27) ブシュナー(兼任)→トマクデル(兼任)
	英語BⅢa	2前		2								兼1
	英語BⅢb	2前		2								兼1 兼任講師退職に伴う、担当者の変更(29) トマクデル(兼任)→ウォーカー(兼任) 平成28年4月 後任未定→トマクデル(兼任) (28) 本人都合による就任辞退(帰国)により、担当教員を変更(27) 平成28年3月までに後任を決定予定。ブシュナー(兼任)→担当教員未定
	英語BⅣa	2後		2								兼1
	英語BⅣb	2後		2								兼1 兼任講師退職に伴う、担当者の変更(29) トマクデル(兼任)→ウォーカー(兼任) 平成28年4月 後任未定→トマクデル(兼任) (28) 本人都合による就任辞退(帰国)により、担当教員を変更(27) 平成28年3月までに後任を決定予定。ブシュナー(兼任)→担当教員未定
	英語Ⅰ	1前		2								兼5
	英語Ⅱ	1後		2								兼4
	英語Ⅲ	2前		2								5 兼3 兼任講師他学部科目担当に伴う、担当教員の変更(28) 菅沼文子(兼任)→阿部陽子(兼任)、小池知之(兼任)、野崎将俊(兼任)
												6

	英語Ⅳ	2後	2				兼 5	兼任講師退職に伴う、担当教員の変更 (28) 本間俊一 (兼任) → 影山なおみ (兼任)、吉崎園 (兼任)	
	フランス語Ⅰ	1前	2				兼 2	習熟度別クラス新設のため、1年早く担当者の変更 (29) 西尾治子 (兼任) → 中原暁彦 (兼任)	
	フランス語Ⅱ	1後	2				兼 2	習熟度別クラス新設のため、1年早く担当者の変更 (29) 西尾治子 (兼任) → 中原暁彦 (兼任)	
	フランス語Ⅲ	2前	2				4 兼 3	習熟度別クラス新設のため、担当者の変更 (29) 中原暁彦 (兼任) → プヨ (兼任)、寺本敬子 (兼任)	
	フランス語Ⅳ	2後	2				4 兼 3	習熟度別クラス新設のため、担当者の変更 (29) 中原暁彦 (兼任) → プヨ (兼任)、寺本敬子 (兼任)	
	ドイツ語Ⅰ	1前	2				兼 2		
	ドイツ語Ⅱ	1後	2				兼 2		
	ドイツ語Ⅲ	2前	2				5 兼 4	習熟度別クラス新設のため、担当者の追加 (29) 片岡慎泰 (兼任)	
	ドイツ語Ⅳ	2後	2				5 兼 4	習熟度別クラス新設のため、担当者の追加 (29) 片岡慎泰 (兼任)	
外 国 語 科 目	中国語Ⅰ	1前	2				兼 2		
	中国語Ⅱ	1後	2				兼 2		
	中国語Ⅲ	2前	2				兼 4		
	中国語Ⅳ	2後	2				5 兼 4	習熟度別クラス新設のため、担当者の追加 (29) 安本真弓 (兼任)	
	朝鮮・韓国語Ⅰ	1前	2				兼 2	本務校都合による就任辞退により、担当教員を変更 (27) 新井保裕 (兼任) → 魏聖銓 (兼任)	
	朝鮮・韓国語Ⅱ	1後	2				兼 2	本務校都合による就任辞退により、担当教員を変更 (27) 新井保裕 (兼任) → 魏聖銓 (兼任)	
	朝鮮・韓国語Ⅲ	2前	2				5 兼 2	習熟度別クラス新設のため、担当者の追加 (29) 荻野千尋 (兼任)、辛大基 (兼任)、池玫京 (兼任) 平成28年4月 後任未定→魏聖銓 (兼任) (28) 本務校都合による就任辞退により、担当教員を変更 (27) 平成28年3月までに後任を決定予定。新井保裕 (兼任) → 担当教員未定	
	朝鮮・韓国語Ⅳ	2後	2				5 2 兼 4	習熟度別クラス新設のため、担当者の追加 (29) 荻野千尋 (兼任)、辛大基 (兼任)、池玫京 (兼任) 平成28年4月 後任未定→魏聖銓 (兼任)、金順任 (兼任) (28) 本務校都合による就任辞退により、担当教員を変更 (27) 平成28年3月までに後任を決定予定。新井保裕 (兼任) → 担当教員未定	
	英語マルチメディアレッスン 英語再入門A	1・2前・後 1後・2前後	1	1				兼 1 兼 2	留学終了に伴う、中村聡 (兼任) の担当を戻す (29) 留学に伴う担当者変更 (28) 中村聡 (兼任) → 清水雅夫 (兼任)
	英語再入門B	1後・2前後	1	1				兼 2	
英語リーディング	2前	1	1				兼 1		
英語ライティング	2後	1	1				兼 1		
フランス語リーディング・ライティング	2後	1	1				兼 1		
ドイツ語リーディング・ライティング	2後	1	1				兼 1		
中国語リーディング・ライティング	2後	1	1				兼 1		

朝鮮・韓国語リーディング・ライティング	2後	1						兼1	
テーマで学ぶ英語（文化）Ⅰ	3・4前	1						兼1	
テーマで学ぶ英語（文化）Ⅱ	3・4後	1						兼1	留学に伴う担当者の変更（29） 奥田洋子（兼担）→阿部陽子（兼任）
テーマで学ぶ英語（ビジネス）Ⅰ	3・4前	1						兼1	本人都合による就任辞退により、担当者の変更（29） 中平千彦（兼任）→米山伸郎（兼任）
テーマで学ぶ英語（ビジネス）Ⅱ	3・4後	1						兼1	本人都合による就任辞退により、担当者の変更（29） 中平千彦（兼任）→米山伸郎（兼任）
テーマで学ぶ英語（観光）Ⅰ	3・4前	1						兼1	本人都合による就任辞退により、担当者の変更（29） 辻のぞみ（兼任）→早野陽子（兼任）
テーマで学ぶ英語（観光）Ⅱ	3・4後	1						兼1	本人都合による就任辞退により、担当者の変更（29） 辻のぞみ（兼任）→早野陽子（兼任）
テーマで学ぶ英語（社会問題）Ⅰ	3・4前	1						兼1	本人都合による就任辞退により、担当者の変更（29） 百瀬亮司（兼任）→小川忠（兼担）
テーマで学ぶ英語（社会問題）Ⅱ	3・4後	1						兼1	時間割編成の都合により、開講形態を集中講義に変更（29）
テーマで学ぶ英語（メディア）Ⅰ	3・4前	1						兼1	
テーマで学ぶ英語（メディア）Ⅱ	3・4後	1						兼1	
フランス語上級Ⅰ	3・4前	1						兼1	
フランス語上級Ⅱ	3・4後	1						兼1	
ドイツ語上級Ⅰ	3・4前	1						兼1	他学部教育課程編成上の理由により、担当者の変更（29） 伊藤直子（兼任）→阿部一哉（兼担）
ドイツ語上級Ⅱ	3・4後	1						兼1	他学部教育課程編成上の理由により、担当者の変更（29） 伊藤直子（兼任）→阿部一哉（兼担）
中国語上級Ⅰ	3・4前	1						兼1	他学部教育課程編成上の理由により、担当者の変更（29） 石黒ひさ子（兼任）→安本真弓（兼担）
中国語上級Ⅱ	3・4後	1						兼1	他学部教育課程編成上の理由により、担当者の変更（29） 石黒ひさ子（兼任）→安本真弓（兼担）
朝鮮・韓国語上級Ⅰ	3・4前	1						兼1	平成29年4月 後任未定→金順任（兼任） 本務校都合による就任辞退により、担当教員を変更（27） 平成29年3月までに後任を決定予定。新井保裕（兼任）→担当教員未定
朝鮮・韓国語上級Ⅱ	3・4後	1						兼1	平成29年4月 後任未定→金順任（兼任） 本務校都合による就任辞退により、担当教員を変更（27） 平成29年3月までに後任を決定予定。新井保裕（兼任）→担当教員未定
情報リテラシーⅠ	1前	1						兼4	他学部教育課程編成上の理由により、担当者の変更（29） 伊藤穰（兼担）→海津ヨシノリ（兼任）
情報リテラシーⅡ	1後	1						兼4	他学部教育課程編成上の理由により、担当者の変更（29） 伊藤穰（兼担）→海津ヨシノリ（兼任）
画像処理基礎演習	1・2前	1						兼1	
Web制作	1・2前・後	1						兼2	兼任講師退職に伴う、担当者の変更（29） 吉野隆（兼任）→柴田徹（兼任） 平成28年3月 築雅之（兼任）退職。他の2名で支障なし。（28） 履修機会を増やすため、担当教員を追加（27） 黒田涼（兼任）

情報処理科目	マルチメディア基礎演習 (映像制作)	1・2前	1						兼1	他学部教育課程編成上の理由により、担当者の変更 (29) 伊藤稜 (兼任) → 海津ヨシノリ (兼任) 平成28年3月 築雅之 (兼任) 退職に伴う、担当教員の変更 (28) 築雅之 (兼任) → 伊藤稜 (兼任)
		1・2前・後							2	
	マルチメディア基礎演習 (音楽制作)	1・2後	1						兼1	履修機会を増やすため、開講期の変更、担当者の追加 (29) 海津ヨシノリ (兼任) 平成28年3月 築雅之 (兼任) の退職に伴う、伊藤稜 (兼任) の担当科目の変更 (28) 平成27年度担当の福田博同 (兼任) が継続して複数コマを担当
		1・2前・後							2	
	Microsoft Office Specialist 基礎演習	1・2前・後	1						兼2	留学終了に伴う、伊藤稜 (兼任) の担当科目変更 (28) 春学期分担当教員の留学のため、担当教員を2名から3名に変更 (27) 倉橋節也 (兼任) ・黒田涼 (兼任) → 伊藤稜 (兼任) ・倉橋節也 (兼任) ・黒田涼 (兼任)
		3・4後・前							兼1	履修機会を増やすため、開講期の変更 (29)
	コンピュータ・グラフィックス	3・4前	1						兼1	平成29年4月 後任未定 → 松田洋 (兼任) 平成28年3月 担当教員退職に伴う、担当者の変更。平成29年3月までに後任決定予定 (28) 築雅之 (兼任) → 後任未定
	デジタル・アニメーション	3・4後	1						兼1	兼任講師退職に伴う、担当者の変更 (29) 吉野隆 (兼任) → 田辺公一朗 (兼任)
		3・4前	1						兼1	
	デジタル編集 アプリケーション・プログラミング	3・4後	1						兼1	
Microsoft Office Specialist 演習	3・4前・後	1						兼1		
導入科目	プロゼミ I	1前	1		3	1				
	プロゼミ II	1後	1		1	3				
全	文芸理論	1・2前・後	2						兼3	本人都合による就任辞退により、担当教員を変更 (27) 鈴木泰恵 (兼任) → 稲垣智花 (兼任)
	歴史理論	1・2前・後	2						兼3	
	言語科学	1・2前・後	2						兼1	
	記号論	1・2後	2						兼1	
	日本現代史	1・2後	2						兼1	
		1・2前							兼1	
	アジア現代史	1・2後	2						兼1	時間割編成の都合により、開講期を変更 (28) 時間割編成の都合により、開講期を変更 (27)
		1・2前							2	
	ヨーロッパ現代史	1・2前・後	2						兼2	石田信一 (兼任) の役職任期満了に伴う、石田信一 (兼任) の担当を戻す (28) 石田信一 兼任の役職就任に伴う減コマにより、担当教員を2名から1名に変更 (27) 石田信一 (兼任) ・香坂直樹 (兼任) → 香坂直樹 (兼任)
	日本文学	1・2前・後 1・2後	2						兼2	
中国文学	1・2前・後 1・2後	2						兼1	兼任講師退職に伴う、担当者の変更 (29) 住谷孝之 (兼任) → 石碩 (兼任) 履修者数を鑑み、開講期の変更 (29) 履修機会を増やすため、開講期を変更 (27)	
英文学	1・2前	2						兼1		

学	ドイツ文学	1・2前・後	2				兼1	
	フランス文学	1・2前・後	2				兼1	兼任講師退職に伴う、担当者の変更(29) 塚島真美(兼任)→神田浩一(兼任)
共	ロシア文学	1・2前・後	2				兼1	
	西洋古典文学	1・2前・後	2				兼1	
通	百人一首	1・2前・後	2				兼2	
	異文化理解	1・2前	2				兼4	履修機会を増やすため、担当教員を追加し、開講期を変更(27) 小池知之(兼任)
科	地理学	1・2前 1・2後	2				兼1	時間割編成の都合により、開講期を変更(27)
	社会学	1・2前・後	2				兼1	
目	国際関係論	1・2前	2				兼1	
	ボランティア論	1・2前・後	2				兼1	時間割編成の都合により、開講形態を集中講義に変更(27)
教	法学	1・2後	2				兼1	留学に伴う担当者の変更(29) 高橋聖子(兼任)→佐々木亮(兼任)
	日本国憲法	1・2前・後	2				兼1	
養	政治学	1・2後	2				兼1	
	経済学	1・2前・後	2				兼1	
科	家政学	1・2後	2				兼1	
	哲学	1・2前	2				兼1	
目	倫理学	1・2後	2				兼1	
	論理学	1・2前 1・2後	2				兼1	履修者数を鑑み、開講期を変更(29) 履修機会を増やすため、開講期を変更(27)
目	認識論	1・2前・後	2				兼1	
	心理学	1・2前・後	2				兼2	兼任講師都合により、担当者の変更(29) 伊東史エ(兼任)→前場康介(兼任)、松崎くみ子(兼任) 他学部教育課程編成上の理由により、担当教員の変更(28) 藤澤伸介(兼任)→伊東史エ(兼任)
目	教育学	1・2前・後	2				兼1	担当教員一身上の都合による退職にともない、担当教員の変更(28) 高崎彰(兼任)→小谷彰吾(兼任)
	保育学	1・2前・後 1・2前	2				兼1	
目	統計学	1・2前・後 1・2後	2				兼1	履修者数を鑑み、開講期を変更(29) 履修機会を増やすため、開講期を変更(27)
	科学史	1・2前・後 1・2後	2				兼1	履修者数を鑑み、開講期を変更(29) 履修機会を増やすため、開講期を変更(27)
目	情報科学	1・2前・後	2				兼1	
	数学	1・2前	2				兼1	
目	物理学	1・2後	2				兼1	
	地球科学	1・2前 1・2後	2				兼1	時間割編成の都合により、開講期を変更(27)
目	生物学	1・2前	2				兼1	
	化学	1・2後	2				兼1	他学部教育課程編成上の理由により、担当者の変更(29) 石渡尚子(兼任)→天海弘(兼任)
目	自然保護論	1・2前	2				兼1	
	生理学	1・2後	2				兼1	
目	健康科学	1・2前・後 1・2後	2				兼1	履修機会を増やすため、開講期を変更(28)
	日本宗教論	3・4後 3・4前	2				兼1	時間割編成の都合により、開講期の変更(29)
目	聖書学	3・4前・後	2				兼1	
	ヨーロッパ中世文学	3・4前・後	2				兼1	

	ミステリー文学	3・4前・後	2						兼1		
	児童文学	3・4前・後	2						兼1		
	ギリシア語とギリシア文化	3・4前	2						兼1		
	ラテン語とローマ文化	3・4後	2						兼1		
	イタリア語とイタリア文化	3・4前	2						兼1		
	スペイン語とスペイン文化	3・4前 3・4後	2						兼1	時間割編成の都合により、開講期の変更(29)	
	ロシア語とロシア文化	3・4前	2						兼1		
	ファッション論	3・4前・後	2						兼1	履修機会を増やすため、担当者の追加(29) 深町浩祥(兼担)、米今由希子(兼任)	
	ジェンダー論	3・4前・後	2						兼1		
	刑事法	3・4前	2						兼1		
	民事法	3・4前	2						兼1		
	労働法	3・4前	2						兼1		
	国際法	3・4後	2						兼1		
	国際社会論	3・4前	2						兼1		
	国際経済	3・4前・後	2						兼1	本人都合による就任辞退により、担当者の変更(29) 可部繁三郎(兼任)→北原基彦(兼任)	
	深層心理学	3・4前・後	2						兼1		
	精神病理学	3・4前・後	2						兼1	本人都合による就任辞退により、担当者の変更(29) 古城慶子(兼任)→菅原ゆり子(兼任)	
	天文学	3・4前	2						兼1		
	建築環境論	3・4前・後	2						兼1	他学部教育課程編成上の理由により、担当教員の追加(29) 村田あが(兼担)	
	水産学	3・4前・後	2						兼1		
	河川海洋学	3・4前	2						兼1		
	農林科学	3・4後	2						兼1		
	公衆衛生論	3・4後	2						兼1		
	ネットワーク論	3・4前	2						兼1		
共通 専 門 科 目	環境心理学	1・2前 1・2後	2						兼1	時間割編成の都合により、開講期の変更(29) 平成27年10月 後任未定→小林美紀(兼任) 本人都合による就任辞退により、担当教員を変更(27) 平成27年9月までに後任を決定予定。古賀善章(兼任)→担当未定	
	コミュニティ心理学 教育原理	1・2前 1・2前・後	2 2						兼1 兼1	教職課程主任就任に伴う、担当者の変更(29) 秋山純子(兼任)→鈴木芳明(兼担) 平成28年4月担当者役職就任に伴う、担当者の変更(28) 杉本昌裕(兼担)→秋山純子(兼任)	
	生涯学習概論	1・2前・後	2						兼1	平成28年4月担当者役職就任に伴う、担当者の変更(28) 佐藤富雄(兼担)→牧野修也(兼任)	
	教育社会学	1・2前	2						兼1	平成28年4月担当者役職就任に伴う、担当者の変更(28) 佐藤富雄(兼担)→牧野修也(兼任)	
	人間関係論	1・2前 1・2後	2						兼1	時間割編成の都合により、開講期の変更(29) 時間割編成の都合により、開講形態を集中講義に変更(27)	
	社会調査法	1・2後 1・2後	2		1						
	フィールドワーク方法論	1・2前 1・2前	2						兼1	時間割編成の都合により、開講期の変更(29)	
	現代ジャーナリズム論	1・2前・後	2						兼1		
	イベント論	1・2前	2						兼1		
	家族心理学	3・4前 3・4後	2						兼1		
マーケティング心理学	3・4前	2						兼1	時間割編成の都合により、開講期の変更(29)		

	教育学概論	3・4前・後		2					兼1	平成29年4月 後任未定一小谷彰吾 平成28年3月 担当教員退職に伴う、担当者の変更。平成29年3月までに後任決定予定(28) 高崎彰(兼任)→後任未定
	近代家族論	3・4前・後		2					兼2	1 松崎かおり(兼任)退職。他の1名で支障なし。(29)
	男性学	3・4後 3・4前・後		2					兼1 兼2	
	マーケティングコミュニケーション	3・4後		2					兼1 兼4	履修機会を増やすため、担当者の追加、開講期の変更(29) 横井由利(兼任)
	メディア環境論	3・4後 3・4前・後		2					兼1	
	プロダクトデザイン論	3・4後		2					兼1	履修機会を増やすため、開講期の変更(29)
	花嫁の教育とライフプラン・キャリアプラン	1前	2						兼1 兼2	担当教員1名の退職に伴う、講義形式の変更(28) 佐藤敦(兼任)、嶋田英誠(兼任) →佐藤敦(兼任) 林ハリス
	パーソナリティを考える	1・2前		2					兼1	
	「自分らしさ」を探る	1・2後		2					兼1	
	対人関係のスキル	1・2前		2					兼1	
	ストレス・マネジメント	1・2前		2					兼1	
	職業人のルールとモラル	1・2後		2					兼1	
	産業と職業	1・2前		2					兼1	
	マスコミとの付き合い方	1・2後 1・2前		2					兼1	担当教員一身上の都合による退職に伴う、担当教員の変更(28) 福田優二(兼任)→細川淳(兼任) 時間割編成の都合により、開講期を変更(28)
	ソーシャルマナー	1後	1						兼8	
	ビジネス文章表現演習	1・2前・後		1					兼1	
	ディベート演習	1・2前		1					兼1	兼任講師退職に伴う、担当者の変更(29) 久保健治(兼任)→志村哲祥(兼任) 平成28年3月 担当教員本務校採用に伴う、担当者の変更(28) 是澤克哉(兼任)→久保健治(兼任)
	自己表現演習	1・2前・後		1					兼1	
	プレゼンテーション演習	1・2前・後		1					兼1	
	キャリア基礎演習(グループワーク)	2前・後		1					兼1	
	キャリア基礎演習(公務員・数的処理)Ⅰ	1・2前		1					兼1	
	キャリア基礎演習(公務員・数的処理)Ⅱ	1・2後		1					兼1	
	キャリア基礎演習(公務員・法律)Ⅰ	1・2前		1					兼1	兼任講師都合により、担当者の変更(29) 吉原誠(兼任)→山本誠(兼任)
社	キャリア基礎演習(公務員・法律)Ⅱ	1・2後		1					兼1	兼任講師都合により、担当者の変更(29) 吉原誠(兼任)→山本誠(兼任)
会	キャリア基礎演習(公務員・政治経済)Ⅰ	1・2前		1					兼1	
人	キャリア基礎演習(公務員・政治経済)Ⅱ	1・2後		1					兼1	
形	秘書技能演習	1・2前・後		1					兼1	
成	簿記会計基礎演習Ⅰ	1・2前		2					兼1	
科	簿記会計基礎演習Ⅱ	1・2後		2					兼1	
目	TOEIC特別演習Ⅰ	1・2前・後		1					兼1 兼3 兼4	担当教員の退職に伴う、担当教員の変更(28) スピバック(兼任)、レイツ(兼任)→瀬戸千尋(兼任)、渡辺玲子(兼任) 履修機会を増やすため、担当教員を追加(27) ワークマン(兼任)、スピバック(兼任)
	ボランティア実践A	1・2前・後		2					兼1 兼5	
	日本語演習	3前・後		1					兼4	履修機会を増やすため、担当者の追加(29) 横山太郎(兼任)
	キャリア演習(公務員・数的処理)Ⅰ	3・4前		1					兼1	
	キャリア演習(公務員・数的処理)Ⅱ	3・4後		1					兼1	
	キャリア演習(公務員・法律)Ⅰ	3・4前		1					兼1	

	キャリア演習（公務員・法律）Ⅱ	3・4後	1						兼1	
	キャリア演習（公務員・政治経済）Ⅰ	3・4前	1						兼1	本人都合による就任辞退により、担当者の変更（29） 淵元哲（兼任）→瀬田宏治郎（兼任）
	キャリア演習（公務員・政治経済）Ⅱ	3・4後	1						兼1	本人都合による就任辞退により、担当者の変更（29） 淵元哲（兼任）→瀬田宏治郎（兼任）
	簿記会計演習Ⅰ	3・4前	2						兼1	
	簿記会計演習Ⅱ	3・4後	2						兼1	
	I Tパスポート演習Ⅰ	3・4前	1						兼1	
	I Tパスポート演習Ⅱ	3・4後	1						兼1	
	TOEIC特別演習Ⅱ	3・4前・後	1						兼1	履修機会を増やすため、担当者の追加（29） 西田晴美（兼担）
	イベント検定演習	3・4前・後	1						兼1	
	ビジネス実務法務検定演習	3・4前・後	1						兼1	
	色彩検定演習	3・4前・後	1						兼2	
	ボランティア実践B	3・4前・後	2		1					
体育実技科目	体育実技A	1・2前・後 1・2前	1						兼1	履修機会を増やすため、開講期を変更（27）
	体育実技B	1・2前・後 1・2前	1						兼1	履修機会を増やすため、開講期を変更（27）
	体育実技C	1・2前・後 1・2前	1						兼1	兼任講師都合により、担当者の変更（29） 江口和美（兼任）→水谷幸恵（兼任） 履修機会を増やすため、開講期を変更（27）
	体育実技D	1・2前・後 1・2前	1						兼1	履修機会を増やすため、開講期を変更（27）
	体育実技E（水泳）	1・2前	1						兼1	集中 担当教員一身上の都合による退職に伴う、担当者の変更（28） 萩原智子（兼任）→江口和美（兼任）
	体育実技F（水泳）	未開講 1・2前	1						兼1	兼任講師の都合により未開講。平成30年には開講予定（29） 集中 担当教員一身上の都合による退職に伴う、担当者の変更（28） 萩原智子（兼任）→江口和美（兼任）
	体育実技G	1・2前	1						兼1	兼任講師都合により、担当者の変更（29） 江口和美（兼任）→水谷幸恵（兼任）
	体育実技H	1・2前・後 1・2後	1						兼1	履修機会を増やすため、開講期の変更（29）
総合科目	総合科目（地域文化）	3・4前 3・4後	2						兼2	時間割編成の都合により、開講期の変更（29）
	総合科目（地域社会）	3・4後	2			2			兼2	
	総合科目（日本とアジア）	3・4前	2						兼2	
	総合科目（国際政治）	3・4前	2						兼2	
	総合科目（国際経済）	3・4前	2						兼2	本人都合による就任辞退により、担当者の変更（29） 可部繁三郎（兼任）→櫻川幸恵（兼担） 公務・出向に伴う担当者の変更（29） 山澤成康（兼担）→山田秀樹（兼担）
	総合科目（現代社会）	3・4前	2						兼2	留学に伴う担当者の変更（29） 富川淳子（兼担）→鈴木桜子（兼任）
	総合科目（観光）	3・4後	2						兼2	
	総合科目（芸術と社会）	3・4後	2						兼2	
	総合科目（人間と自然）	3・4前 3・4後	2						兼2	時間割編成の都合により、開講期の変更（29）
	総合科目（生活と環境）	3・4後	2						兼2	他学部教育課程編成上の理由により、担当教員の変更（29） 内村理奈（兼任）→深町浩祥（兼担）
総合科目（キャリア）	3・4前	2						兼2		
		1・2前								

観光コミュニティ学部共通専門科目	むさしの学	1・2後	2						兼1	時間割編成の都合により、開講期の変更 (29)
	人口学	1・2前	2						兼1	時間割編成の都合により、開講期の変更 (29) 履修者数が0名のため、未開講 (27)
	講義								兼1	
	社会調査入門	1・2前	2						兼1	
	社会をデザインする女性たち	1・2後	2						兼1	
	ぶんきょう学	3・4前	2						兼1	
	NPO・NGO論	3・4後	2						兼1	
	取材学	3・4後	2						兼1	時間割編成の都合により、開講期の変更 (29)
	イベント・コンベンション論	3・4前	2						兼1	
	特別演習									
観光国家資格取得特殊演習A	1・2前	1						兼1		
ブライダル・コーディネート特殊演習	3・4後	1						兼1		
実習										
観光コミュニティデザイン実践	3・4前	2						兼1		
コミュニティデザイン学科専門科目	基幹科目									
	社会学入門	1後	2			1				
	コミュニティデザイン入門	1前	2				1			
	フィールドスタディ入門	1前	2				1			
	地域社会学	1・2後	2				1			
	コミュニティ論	1・2後	2				1			
	環境と防災	1・2前	2			1				
	ビジネスデザイン	1・2後	2			1				
	女性のライフサイクル	1・2前	2				1			
	消費社会論	1・2後	2			1				
	展開科目									
	コミュニティデザイン	3・4前	2			1				
	コミュニティと行財政	3・4後	2						兼1	
	コミュニティ関連法規	3・4後	2			1				
	コミュニティと金融	3・4後	2			±			兼1	矢野峰生教授（専任）役職就任に伴う、担当者の変更、開講期の変更 (29) 平成29年10月までに後任を決定予定。矢野峰生教授（専任）→後任未定
	コミュニティと地場産業	3・4前	2						兼1	
	コミュニティと住民参加	3・4後	2				1			
	インフラストラクチャー	3・4前	2				1			
	コミュニティとまちづくり	3・4後	2				1			
	都市の社会学	3・4前	2				1			
近郊の社会学	3・4後	2				1				
男女共同参画社会	3・4前	2				1				
出合いの社会学	3・4後	2				1				
コミュニティビジネス	3・4後	2			±			兼1	矢野峰生教授（専任）役職就任に伴う、担当者の変更、開講期の変更 (29) 平成29年10月までに後任を決定予定。矢野峰生教授（専任）→後任未定	
家庭と仕事	3・4後	2				1				
出産・育児のセーフティネット	3・4前	2			1					
子どもと教育	3・4後	2						兼1		
介護と福祉	3・4前	2						兼1		
若いと女性	3・4後	2			1					
特別講義										
コミュニティ論特殊講義 (24時間の文化)	3・4後	2						兼1	時間割編成の都合により、開講期を変更 (29)	
コミュニティ論特殊講義 (ネット社会)	3・4前	2						兼1		
コミュニティ論特殊講義 (食文化)	3・4後	2			1					
コミュニティ論特殊講義 (買い物)	3・4後	2			1					
コミュニティ論特殊講義 (ブライダル)	3・4前	2						兼1		
コミュニティ論特殊講義 (女性文化)	3・4前	2				1				
コミュニティ論特殊講義 (学校)	3・4後	2						兼1		
特別演習										
コミュニティデザイン特殊演習 (コミュニケーション)	3・4前・後	1				1				
コミュニティデザイン特殊演習 (編集・制作)	3・4前・後	1						兼1	本人都合による就任辞退により、担当者の変更 (29) 濱地徹 (兼任) → 島田始 (兼任)	
コミュニティデザイン特殊演習 (プレゼンテーション)	3・4前・後	1				1				
コミュニティデザイン特殊演習 (文章理解・小論文)	3・4前・後	1				1				
演習										
基礎ゼミナール(コミュニティ)	2前	2			3	4				
コミュニティデザイン演習 I A	3前	1			3	4				
コミュニティデザイン演習 I B	3後	1			3	4				
コミュニティデザイン演習 II A	4前	1			3	4				
コミュニティデザイン演習 II B	4後	1			3	4				

卒業論文・卒業研究	卒業論文・卒業研究	4通年	2			3	4					
	資格科目	データの読み方 社会調査データ分析 社会統計学 多変量解析の基礎 多変量解析法 質的調査法 社会調査実習Ⅰ 社会調査実習Ⅱ	1・2前 1・2後 3・4前 3・4後 3・4前 3・4後	2 + 2 + 2 + 2 +							兼1 兼1 兼1 兼1 1 1 1 1	科目名、単位数変更 (29) 科目名、単位数変更 (29) 単位数変更、佐野美智子教授 (専任)、土居洋平准教授 (専任) 平成29年1月AC教員審査済 (29) 単位数変更、佐野美智子教授 (専任)、土居洋平准教授 (専任) 平成29年1月AC教員審査済 (29)

- (注) ・ 認可申請書の様式第2号(その2の1)に準じて作成してください。
- ・ 設置認可時の授業科目全て(兼任、兼担教員が担当する科目を含む。)を黒字で記載してください。その上で、前年度報告時(平成28年度に認可(届出)された大学等は設置認可(届出)時より変更されているものは赤字見え消し修正し、「備考」に赤字で理由・変更年月等を記入してください。
- なお、昨年度の報告書において赤字で見え消した部分については、見え消しのまま黒字にしてください。
- ・ 兼任、兼担の教員が担当する授業科目については、備考欄に担当する教員数を「兼〇」と記入してください。
- ・ 授業科目を追加又は内容を変更する場合で、専任教員が担当するため教員審査が必要なものについては、「専任教員採用等設置計画変更書」の審査予定年月等を「備考」に記入してください。(今後審査を受ける場合には、「平成〇年〇月 提出予定」と記入してください。)
- ・ 「配当年次」について、設置認可申請時に開講時期を記入する必要がなかった学部等(平成19年度認可以前)についても、設置認可時の状況を黒字で記入してください。また、前年度報告時より修正があれば、赤字で見え消し修正をしてください。
- ・ 履修希望者がいなかったために未開講となった科目についても記入してください。

(2) 授業科目数

設置時の計画				変更状況				備考
必修	選択	自由	計	必修	選択	自由	計	
科目 15	科目 271	科目 0	科目 286	科目 15	科目 270	科目 0	科目 285	
				[0]	[Δ1]	[0]	[Δ1]	

- (注) ・ 未開講科目も含めた教育課程上の授業科目数を記入するとともに、[]内に、届出時の計画からの増減を記入してください。(記入例：1科目減の場合：Δ1)

<観光コミュニティ学部 コミュニティデザイン学科>

(1) 授業科目表

新座キャンパス

科目区分	授業科目の名称	配当年次	単位数				専任教員等の配置				備考
			必修	選択	自由	教授	准教授	講師	助教	助手	
外国	英語A I a	1前		2							兼 4 兼任講師退職に伴う、担当者の変更(29) スコット(兼任)→古田島綾子(兼任)
	英語A I b	1前		2							兼 2
	英語A II a	1後		2							兼 3 兼任講師退職に伴う、担当者の変更(29) スコット(兼任)→古田島綾子(兼任)
	英語A II b	1後		2							兼 2
	英語A III a	2前		2							兼 3 兼任講師退職に伴う、担当者の変更(29) スコット(兼任)→中村聡(兼担) 留学に伴う担当者変更(28) 中村聡(兼担)→古田島綾子(兼任)
	英語A III b	2前		2							兼 2
	英語A IV a	2後		2							兼 2
	英語A IV b	2後		2							兼 2
	英語B I a	1前		2							兼 1
	英語B I b	1前		2							兼 1 兼任講師退職に伴う、担当者の変更(29) トマクデル(兼任)→ウォーカー(兼任) 本人都合による就任辞退(帰国)により、担当教員を変更(27) ブシュナー(兼任)→トマクデル(兼任)
	英語B II a	1後		2							兼 1
	英語B II b	1後		2							兼 1 兼任講師退職に伴う、担当者の変更(29) トマクデル(兼任)→ウォーカー(兼任) 本人都合による就任辞退(帰国)により、担当教員を変更(27) ブシュナー(兼任)→トマクデル(兼任)
	英語B III a	2前		2							兼 1
	英語B III b	2前		2							兼 1 兼任講師退職に伴う、担当者の変更(29) トマクデル(兼任)→ウォーカー(兼任) 平成28年4月 後任未定→トマクデル(兼任) (28) 本人都合による就任辞退(帰国)により、担当教員を変更(27) 平成28年3月までに後任を決定予定。ブシュナー(兼任)→担当教員未定
	英語B IV a	2後		2							兼 1
	英語B IV b	2後		2							兼 1 兼任講師退職に伴う、担当者の変更(29) トマクデル(兼任)→ウォーカー(兼任) 平成28年4月 後任未定→トマクデル(兼任) (28) 本人都合による就任辞退(帰国)により、担当教員を変更(27) 平成28年3月までに後任を決定予定。ブシュナー(兼任)→担当教員未定
	英語I	1前		2							兼 5
	英語II	1後		2							兼 4
	英語III	2前		2							兼 5 兼 3 兼任講師他学部科目担当に伴う、担当教員の変更(28) 菅沼文子(兼任)→阿部陽子(兼任)、小池知之(兼任)、野崎将俊(兼任)
英語IV	2後		2							6 兼 5 兼任講師退職に伴う、担当教員の変更(28) 本間俊一(兼任)→影山なおみ(兼任)、吉崎園(兼任)	

語 科 目	フランス語 I	1前	2				兼 2	習熟度別クラス新設のため、1年早く担当者の変更 (29) 西尾治子 (兼任) → 中原暁彦 (兼任)
	フランス語 II	1後	2				兼 2	習熟度別クラス新設のため、1年早く担当者の変更 (29) 西尾治子 (兼任) → 中原暁彦 (兼任)
	フランス語 III	2前	2				4 兼 3	習熟度別クラス新設のため、担当者の変更 (29) 中原暁彦 (兼任) → プヨ (兼任)、寺本敬子 (兼任)
	フランス語 IV	2後	2				4 兼 3	習熟度別クラス新設のため、担当者の変更 (29) 中原暁彦 (兼任) → プヨ (兼任)、寺本敬子 (兼任)
	ドイツ語 I	1前	2				兼 2	
	ドイツ語 II	1後	2				兼 2	
	ドイツ語 III	2前	2				5 兼 4	習熟度別クラス新設のため、担当者の追加 (29) 片岡慎泰 (兼任)
	ドイツ語 IV	2後	2				5 兼 4	習熟度別クラス新設のため、担当者の追加 (29) 片岡慎泰 (兼任)
	中国語 I	1前	2				兼 2	
	中国語 II	1後	2				兼 2	
	中国語 III	2前	2				兼 4	
	中国語 IV	2後	2				5 兼 4	習熟度別クラス新設のため、担当者の追加 (29) 安本真弓 (兼任)
	朝鮮・韓国語 I	1前	2				兼 2	本務校都合による就任辞退により、担当教員を変更 (27) 新井保裕 (兼任) → 魏聖銓 (兼任)
	朝鮮・韓国語 II	1後	2				兼 2	本務校都合による就任辞退により、担当教員を変更 (27) 新井保裕 (兼任) → 魏聖銓 (兼任)
	朝鮮・韓国語 III	2前	2				5 兼 2	習熟度別クラス新設のため、担当者の追加 (29) 荻野千尋 (兼任)、辛大基 (兼任)、池玖京 (兼任) 平成28年4月 後任未定→魏聖銓 (兼任) (28) 本務校都合による就任辞退により、担当教員を変更 (27) 平成28年3月までに後任を決定予定。新井保裕 (兼任) → 担当教員未定
	朝鮮・韓国語 IV	2後	2				5 兼 1	習熟度別クラス新設のため、担当者の追加 (29) 荻野千尋 (兼任)、辛大基 (兼任)、池玖京 (兼任) 平成28年4月 後任未定→魏聖銓 (兼任)、金順任 (兼任) (28) 本務校都合による就任辞退により、担当教員を変更 (27) 平成28年3月までに後任を決定予定。新井保裕 (兼任) → 担当教員未定
	英語マルチメディアレッスン 英語再入門 A	1・2前・後 1後・2前後	1 1				兼 1 兼 2	留学終了に伴う、中村聡 (兼任) の担当を戻す (29) 留学に伴う担当者変更 (28) 中村聡 (兼任) → 清水雅夫 (兼任)
	英語再入門 B	1後・2前後	1				兼 2	
	英語リーディング	2前	1				兼 1	
	英語ライティング	2後	1				兼 1	
フランス語リーディング・ライティング	2後	1				兼 1		
ドイツ語リーディング・ライティング	2後	1				兼 1		
中国語リーディング・ライティング	2後	1				兼 1		
朝鮮・韓国語リーディング・ライティング	2後	1				兼 1		

情報処理科目	情報リテラシー I	1前	1						兼 4	他学部教育課程編成上の理由により、担当者の変更 (29) 伊藤稯 (兼任) → 海津ヨシノリ (兼任)
	情報リテラシー II	1後	1						兼 4	他学部教育課程編成上の理由により、担当者の変更 (29) 伊藤稯 (兼任) → 海津ヨシノリ (兼任)
	画像処理基礎演習	1・2前		1					兼 1 2 3	
	Web制作	1・2前・後		1					兼 2	兼任講師退職に伴う、担当者の変更 (29) 吉野隆 (兼任) → 柴田徹 (兼任) 平成28年3月 築雅之 (兼任) 退職。他の2名で支障なし。 (28) 履修機会を増やすため、担当教員を追加 (27) 黒田涼 (兼任)
	マルチメディア基礎演習 (映像制作)	1・2前		1					兼 1	他学部教育課程編成上の理由により、担当者の変更 (29) 伊藤稯 (兼任) → 海津ヨシノリ (兼任) 平成28年3月 築雅之 (兼任) 退職に伴う、担当教員の変更 (28) 築雅之 (兼任) → 伊藤稯 (兼任)
	マルチメディア基礎演習 (音楽制作)	1・2前・後 1・2後		1					兼 1 2	履修機会を増やすため、開講期の変更、担当者の追加 (29) 海津ヨシノリ (兼任) 平成28年3月 築雅之 (兼任) の退職に伴う、伊藤稯 (兼任) の担当科目の変更 (28) 平成27年度担当の福田博同 (兼任) が継続して複数コマを担当
全学共通科目	Microsoft Office Specialist 基礎演習	1・2前・後		1					兼 2	留学終了に伴う、伊藤稯 (兼任) の担当科目変更 (28) 春学期分担当教員の留学のため、担当教員を2名から3名に変更 (27) 倉橋節也 (兼任) ・黒田涼 (兼任) → 伊藤稯 (兼任) ・倉橋節也 (兼任) ・黒田涼 (兼任)
	導入科目									
	プロゼミ I	1前	1		3	1				
	プロゼミ II	1後	1		1	3				
	文芸理論	1・2前・後		2					兼 3	本人都合による就任辞退により、担当教員を変更 (27) 鈴木泰恵 (兼任) → 稲垣智花 (兼任)
	歴史理論	1・2前・後		2					兼 3	
	言語科学	1・2前・後		2					兼 1	
	記号論	1・2後		2					兼 1	
	日本現代史	1・2後 1・2前 1・2後		2					兼 1	
	アジア現代史	1・2前 1・2後		2					兼 1 2 4	時間割編成の都合により、開講期を変更 (28) 時間割編成の都合により、開講期を変更 (27)
ヨーロッパ現代史	1・2前・後		2					兼 2	石田信一 (兼任) の役職任期満了に伴う、石田信一 (兼任) の担当を戻す (28) 石田信一兼任の役職就任に伴う減コマにより、担当教員を2名から1名に変更 (27) 石田信一 (兼任) ・香坂直樹 (兼任) → 香坂直樹 (兼任)	
日本文学	1・2前・後 1・2後		2					兼 2		

	中国文学	1・2後	2					兼1	兼任講師退職に伴う、担当者の変更(29) 住谷孝之(兼任)→石碩(兼任) 履修者数を鑑み、開講期の変更(29) 履修機会を増やすため、開講期を変更(27)
	英文学	1・2前	2					兼1	
	ドイツ文学	1・2前・後	2					兼1	
	フランス文学	1・2前・後	2					兼1	兼任講師退職に伴う、担当者の変更(29) 塚島真美(兼任)→神田浩一(兼任)
	ロシア文学	1・2前・後	2					兼1	
	西洋古典文学	1・2前・後	2					兼1	
	百人一首	1・2前・後	2					兼2	
	異文化理解	1・2前	2					兼1	履修機会を増やすため、担当教員を追加、開講期を変更(27) 小池知之(兼任)
	地理学	1・2前 1・2後	2					兼1	時間割編成の都合により、開講期を変更(27)
	社会学	1・2前・後	2					兼1	
教	国際関係論	1・2前	2					兼1	
	ボランティア論	1・2前・後	2					兼1	時間割編成の都合により、開講形態を集中講義に変更(27)
養	法学	1・2後	2					兼1	留学に伴う担当者の変更(29) 高橋聖子(兼担)→佐々木亮(兼任)
科	日本国憲法	1・2前・後	2					兼1	
	政治学	1・2後	2					兼1	
目	経済学	1・2前・後	2					兼1	
	家政学	1・2後	2					兼1	
	哲学	1・2前	2					兼1	
	倫理学	1・2後	2					兼1	
	論理学	1・2前 1・2後	2					兼1	履修者数を鑑み、開講期を変更(29) 履修機会を増やすため、開講期を変更(27)
	認識論	1・2前・後	2					兼1	
	心理学	1・2前・後	2					兼2	兼任講師都合により、担当者の変更(29) 伊東史エ(兼任)→前場康介(兼担)、松寄くみ子(兼担) 他学部教育課程編成上の理由により、担当教員の変更(28) 藤澤伸介(兼担)→伊東史エ(兼任)
	教育学	1・2前・後	2					兼1	担当教員一身上の都合による退職にともない、担当教員の変更(28) 高崎彰(兼任)→小谷彰吾(兼任)
	保育学	1・2前・後 1・2前	2					兼1	
	統計学	1・2後 1・2後	2					兼1	履修者数を鑑み、開講期を変更(29) 履修機会を増やすため、開講期を変更(27)
	科学史	1・2後 1・2後	2					兼1	履修者数を鑑み、開講期を変更(29) 履修機会を増やすため、開講期を変更(27)
	情報科学	1・2前・後	2					兼1	
	数学	1・2前	2					兼1	
	物理学	1・2後	2					兼1	
	地球科学	1・2前 1・2後	2					兼1	時間割編成の都合により、開講期を変更(27)
	生物学	1・2前	2					兼1	
	化学	1・2後	2					兼1	他学部教育課程編成上の理由により、担当者の変更(29) 石渡尚子(兼担)→天海弘(兼担)
	自然保護論	1・2前	2					兼1	
	生理学	1・2後 1・2前・後	2					兼1	

	健康科学	1・2後		2					兼1	履修機会を増やすため、開講期を変更(28)
共通 専 門 科 目	環境心理学	1・2前 1・2後		2					兼1	時間割編成の都合により、開講期の変更(29) 平成27年10月 後任未定→小林美紀(兼任) 本人都合による就任辞退により、担当教員を変更(27) 平成27年9月までに後任を決定予定。古賀誉章(兼任)→担当未定
	コミュニティ心理学 教育原理	1・2前 1・2前・後		2 2					兼1 兼1	教職課程主任就任に伴う、担当者の変更(29) 秋山純子(兼任)→鈴木芳明(兼任) 平成28年4月担当者役職就任に伴う、担当者の変更(28) 杉本昌裕(兼任)→秋山純子(兼任)
	生涯学習概論	1・2前・後		2					兼1	平成28年4月担当者役職就任に伴う、担当者の変更(28) 佐藤富雄(兼任)→牧野修也(兼任)
	教育社会学	1・2前		2					兼1	平成28年4月担当者役職就任に伴う、担当者の変更(28) 佐藤富雄(兼任)→牧野修也(兼任)
	人間関係論	1・2前 1・2後		2					兼1	時間割編成の都合により、開講期の変更(29) 時間割編成の都合により、開講形態を集中講義に変更(27)
	社会調査法	1・2後		2		1				
	フィールドワーク方法論	1・2後 1・2前		2					兼1	時間割編成の都合により、開講期の変更(29)
	現代ジャーナリズム論	1・2前・後		2					兼1	
	イベント論	1・2前		2					兼1	
	社 会 人 形 成 科 目	花咲の教育とライフプラン・キャリアプラン	1前	2						兼2
パーソナリティを考える		1・2前		2					兼1	
「自分らしさ」を探る		1・2後		2					兼1	
対人関係のスキル		1・2前		2					兼1	
ストレス・マネジメント		1・2前		2					兼1	
職業人のルールとモラル		1・2後		2					兼1	
産業と職業		1・2前		2					兼1	
マスコミとの付き合い方		1・2後 1・2前		2					兼1	担当教員一身上の都合による退職に伴う、担当教員の変更(28) 福田優二(兼任)→細川淳(兼任) 時間割編成の都合により、開講期を変更(28)
ソーシャルマナー		1後	1						兼8	
ビジネス文章表現演習		1・2前・後		1					兼1	
ディベート演習		1・2前		1					兼1	兼任講師退職に伴う、担当者の変更(29) 久保健治(兼任)→志村哲祥(兼任) 平成28年3月 担当教員本務校採用に伴う、担当者の変更(28) 是澤克哉(兼任)→久保健治(兼任)
自己表現演習		1・2前・後		1					兼1	
プレゼンテーション演習		1・2前・後		1					兼1	
キャリア基礎演習(グループワーク)		2前・後		1					兼1	
キャリア基礎演習(公務員・数的処理)Ⅰ		1・2前		1					兼1	
キャリア基礎演習(公務員・数的処理)Ⅱ	1・2後		1					兼1		
キャリア基礎演習(公務員・法律)Ⅰ	1・2前		1					兼1	兼任講師都合により、担当者の変更(29) 吉原誠(兼任)→山本誠(兼任)	
キャリア基礎演習(公務員・法律)Ⅱ	1・2後		1					兼1	兼任講師都合により、担当者の変更(29) 吉原誠(兼任)→山本誠(兼任)	
キャリア基礎演習(公務員・政治経済)Ⅰ	1・2前		1					兼1		
キャリア基礎演習(公務員・政治経済)Ⅱ	1・2後		1					兼1		
秘書技能演習	1・2前・後		1					兼1		
簿記会計基礎演習Ⅰ	1・2前		2					兼1		

	簿記会計基礎演習Ⅱ	1・2後		2						兼1 3
	TOEIC特別演習Ⅰ	1・2前・後		1						兼1 担当教員の退職に伴う、担当教員の変更(28) スピバック(兼任)、レイツ(兼任)→瀬戸千尋(兼任)、渡辺玲子(兼任) 履修機会を増やすため、担当教員を追加(27) ワークマン(兼任)、スピバック(兼任)
	ボランティア実践A	1・2前・後		2						兼1
体育実技科目	体育実技A	1・2前・後 1・2前		1						兼1 履修機会を増やすため、開講期を変更(27)
	体育実技B	1・2前・後 1・2前		1						兼1 履修機会を増やすため、開講期を変更(27)
	体育実技C	1・2前・後 1・2前		1						兼1 兼任講師都合により、担当者の変更(29) 江口和美(兼任)→水谷幸恵(兼任) 履修機会を増やすため、開講期を変更(27)
	体育実技D	1・2前・後 1・2前		1						兼1 履修機会を増やすため、開講期を変更(27)
	体育実技E(水泳)	1・2前		1						兼1 集中 担当教員一身上の都合による退職に伴う、担当者の変更(28) 萩原智子(兼任)→江口和美(兼任)
	体育実技F(水泳)	未開講 1・2前		1						兼1 兼任講師の都合により未開講。平成30年には開講予定(29) 集中 担当教員一身上の都合による退職に伴う、担当者の変更(28) 萩原智子(兼任)→江口和美(兼任)
	体育実技G	1・2前		1						兼1 兼任講師都合により、担当者の変更(29) 江口和美(兼任)→水谷幸恵(兼任)
	体育実技H	1・2前・後 1・2後		1						兼1 履修機会を増やすため、開講期の変更(29)
観光コミュニケーション学部共通専門科目	講義	むさしの学	1・2前 1・2後		2					兼1 時間割編成の都合により、開講期の変更(29)
		人口学	1・2後 1・2前		2					兼1 時間割編成の都合により、開講期の変更(29) 履修者数が0名のため、未開講(27)
		社会調査入門	1・2前		2					兼1
		社会をデザインする女性たち	1・2後		2					兼1
	特殊演習	観光国家資格取得特殊演習A	1・2前		1					兼1
コミュニケーションデザイン学科専門科目	基幹科目	社会学入門	1後	2		1				
		コミュニティデザイン入門	1前	2			1			
		フィールドスタディ入門	1前	2			1			
		地域社会学	1・2後		2		1			
		コミュニティ論	1・2後		2		1			
		環境と防災	1・2前		2		1			
		ビジネスデザイン	1・2後		2		1			
		女性のライフサイクル	1・2前		2			1		
	消費社会論	1・2後		2		1				
演習	基礎ゼミナール(コミュニティ)	2前	2		3	4				
合格	データの読み方 社会調査データ分析	1・2前		2 4					兼1 科目名、単位数変更(29)	

- (注) ・ 認可申請書の様式第2号(その2の1)に準じて作成してください。
- ・ 設置認可時の授業科目全て(兼任、兼担教員が担当する科目を含む。)を黒字で記載してください。その上で、前年度報告時(平成28年度に認可(届出)された大学等は設置認可(届出)時より変更されているものは赤字見え消し修正し、「備考」に赤字で理由・変更年月等を記入してください。
なお、昨年度の報告書において赤字で見え消しした部分については、見え消しのまま黒字にしてください。
 - ・ 兼任、兼担の教員が担当する授業科目については、備考欄に担当する教員数を「兼〇」と記入してください。
 - ・ 授業科目を追加又は内容を変更する場合で、専任教員が担当するため教員審査が必要なものについては、「専任教員採用等設置計画変更書」の審査予定年月等を「備考」に記入してください。(今後審査を受ける場合には、「平成〇年〇月 提出予定」と記入してください。)
 - ・ 「配当年次」について、設置認可申請時に開講時期を記入する必要がなかった学部等(平成19年度認可以前)についても、設置認可時の状況を黒字で記入してください。また、前年度報告時より修正があれば、赤字で見え消し修正をしてください。
 - ・ 履修希望者がいなかったために未開講となった科目についても記入してください。

(2) 授業科目数

新座キャンパス

設置時の計画				変更状況				備考
必修	選択	自由	計	必修	選択	自由	計	
科目 10	科目 147	科目 0	科目 157	科目 10	科目 146	科目 0	科目 156	
				[0]	[Δ1]	[0]	[Δ1]	

- (注) ・ 未開講科目も含めた教育課程上の授業科目数を記入するとともに、[]内に、届出時の計画からの増減を記入してください。(記入例：1科目減の場合：Δ1)

<観光コミュニティ学部 コミュニティデザイン学科>

(1) 授業科目表

文京キャンパス

科目区分	授業科目の名称	配当 年次	単位数				専任教員等の配置				備考	
			必修	選択	自由	教 授	准教授	講 師	助 教	助 手		
外国語科目	テーマで学ぶ英語(文化)Ⅰ	3・4前		1							兼1	留学に伴う担当者の変更(29) 奥田洋子(兼担)→阿部陽子(兼担) 本人都合による就任辞退により、担当者の変更(29) 中平千彦(兼任)→米山伸郎(兼任) 本人都合による就任辞退により、担当者の変更(29) 中平千彦(兼任)→米山伸郎(兼任) 本人都合による就任辞退により、担当者の変更(29) 辻のぞみ(兼任)→早野陽子(兼任) 本人都合による就任辞退により、担当者の変更(29) 辻のぞみ(兼任)→早野陽子(兼任) 本人都合による就任辞退により、担当者の変更(29) 百瀬亮司(兼任)→小川忠(兼担) 時間割編成の都合により、開講形態を集中講義に変更(29) 他学部教育課程編成上の理由により、担当者の変更(29) 伊藤直子(兼任)→阿部一哉(兼担) 他学部教育課程編成上の理由により、担当者の変更(29) 伊藤直子(兼任)→阿部一哉(兼担) 他学部教育課程編成上の理由により、担当者の変更(29) 石黒ひさ子(兼任)→安本真弓(兼担) 他学部教育課程編成上の理由により、担当者の変更(29) 石黒ひさ子(兼任)→安本真弓(兼担) 平成29年4月 後任未定→金順任(兼任) 本務校都合による就任辞退により、担当教員を変更(27) 平成29年3月までに後任を決定予定。新井保裕(兼任)→担当教員未定 平成29年4月 後任未定→金順任(兼任) 本務校都合による就任辞退により、担当教員を変更(27) 平成29年3月までに後任を決定予定。新井保裕(兼任)→担当教員未定 履修機会を増やすため、開講期の変更(29) 平成29年4月 後任未定→松田洋(兼任) 平成28年3月 担当教員退職に伴う、担当者の変更。平成29年3月までに後任決定予定(28) 築雅之(兼任)→後任未定 兼任講師退職に伴う、担当者の変更(29) 吉野隆(兼任)→田辺公一朗(兼任)
	テーマで学ぶ英語(文化)Ⅱ	3・4後		1							兼1	
	テーマで学ぶ英語(ビジネス)Ⅰ	3・4前		1							兼1	
	テーマで学ぶ英語(ビジネス)Ⅱ	3・4後		1							兼1	
	テーマで学ぶ英語(観光)Ⅰ	3・4前		1							兼1	
	テーマで学ぶ英語(観光)Ⅱ	3・4後		1							兼1	
	テーマで学ぶ英語(社会問題)Ⅰ	3・4前		1							兼1	
	テーマで学ぶ英語(社会問題)Ⅱ	3・4後		1							兼1	
	テーマで学ぶ英語(メディア)Ⅰ	3・4前		1							兼1	
	テーマで学ぶ英語(メディア)Ⅱ	3・4後		1							兼1	
	フランス語上級Ⅰ	3・4前		1							兼1	
	フランス語上級Ⅱ	3・4後		1							兼1	
	ドイツ語上級Ⅰ	3・4前		1							兼1	
	ドイツ語上級Ⅱ	3・4後		1							兼1	
	中国語上級Ⅰ	3・4前		1							兼1	
	中国語上級Ⅱ	3・4後		1							兼1	
	朝鮮・韓国語上級Ⅰ	3・4前		1							兼1	
	朝鮮・韓国語上級Ⅱ	3・4後		1							兼1	
情報処理科目	コンピュータ・グラフィックス	3・4前・後		1							兼1	
	デジタル・アニメーション	3・4後		1							兼1	
	デジタル編集	3・4前		1							兼1	
	アプリケーション・プログラミング	3・4後		1							兼1	
	Microsoft Office Specialist 演習	3・4前・後		1							兼1	

全学 共通科目	日本宗教論	3・4前	2						兼1	時間割編成の都合により、開講期の変更 (29)
	聖書学	3・4前・後	2						兼1	
	ヨーロッパ中世文学	3・4前・後	2						兼1	
	ミステリー文学	3・4前・後	2						兼1	
	児童文学	3・4前・後	2						兼1	
	ギリシア語とギリシア文化	3・4前	2						兼1	
	ラテン語とローマ文化	3・4後	2						兼1	
	イタリア語とイタリア文化	3・4前	2						兼1	
	スペイン語とスペイン文化	3・4前 3・4後	2						兼1	時間割編成の都合により、開講期の変更 (29)
	ロシア語とロシア文化	3・4前	2						兼1	
	ファッション論	3・4前・後	2						兼1	履修機会を増やすため、担当者の追加 (29) 深町浩祥 (兼担)、米今由希子 (兼任)
	ジェンダー論	3・4前・後	2						兼1	
	刑事法	3・4前	2						兼1	
	民事法	3・4前	2						兼1	
	労働法	3・4前	2						兼1	
	国際法	3・4後	2						兼1	
	国際社会論	3・4前	2						兼1	
	国際経済	3・4前・後	2						兼1	本人都合による就任辞退により、担当者の変更 (29) 可部繁三郎 (兼任) →北原基彦 (兼任)
	深層心理学	3・4前・後	2						兼1	
	精神病理学	3・4前・後	2						兼1	本人都合による就任辞退により、担当者の変更 (29) 古城慶子 (兼任) →菅原ゆり子 (兼任)
	天文学	3・4前	2						兼1	
建築環境論	3・4前・後	2						兼1	他学部教育課程編成上の理由により、担当教員の追加 (29) 村田あが (兼担)	
水産学	3・4前・後	2						兼1		
河川海洋学	3・4前	2						兼1		
農林科学	3・4後	2						兼1		
公衆衛生論	3・4後	2						兼1		
ネットワーク論	3・4前	2						兼1		
共通 専門科目	家族心理学	3・4前 3・4後	2						兼1	
	マーケティング心理学	3・4前	2						兼1	時間割編成の都合により、開講期の変更 (29)
	教育学概論	3・4前・後	2						兼1	平成29年4月 後任未定→小谷彰吾 平成28年3月 担当教員退職に伴う、担当者の変更。平成29年3月までに後任決定予定 (28) 高崎彰 (兼任) →後任未定
	近代家族論	3・4前・後	2						兼1	1 松崎かおり (兼任) 退職。他の1名で支障なし。 (29)
	男性学	3・4後 3・4前・後	2						兼1	2
	マーケティングコミュニケーション	3・4後	2						兼1	履修機会を増やすため、担当者の追加、開講期の変更 (29) 横井由利 (兼担)
	メディア環境論	3・4後 3・4前・後	2						兼1	
	プロダクトデザイン論	3・4後	2						兼1	履修機会を増やすため、開講期の変更 (29)
社会 人形成科	日本語演習	3前・後	1						兼4	5 履修機会を増やすため、担当者の追加 (29) 横山太郎 (兼担)
	キャリア演習 (公務員・数的処理) I	3・4前	1						兼1	
	キャリア演習 (公務員・数的処理) II	3・4後	1						兼1	
	キャリア演習 (公務員・法律) I	3・4前	1						兼1	
	キャリア演習 (公務員・法律) II	3・4後	1						兼1	
	キャリア演習 (公務員・政治経済) I	3・4前	1						兼1	本人都合による就任辞退により、担当者の変更 (29) 淵元哲 (兼任) →瀬田宏治郎 (兼任)
	キャリア演習 (公務員・政治経済) II	3・4後	1						兼1	本人都合による就任辞退により、担当者の変更 (29) 淵元哲 (兼任) →瀬田宏治郎 (兼任)
簿記会計演習 I	3・4前	2						兼1		

目	簿記会計演習Ⅱ	3・4後	2						兼1	履修機会を増やすため、担当者の追加(29) 西田晴美(兼担)		
	ITパスポート演習Ⅰ	3・4前	1						兼1			
	ITパスポート演習Ⅱ	3・4後	1						兼1			
	TOEIC特別演習Ⅱ	3・4前・後	1						兼1			
	イベント検定演習	3・4前・後	1						兼1			
	ビジネス実務法務検定演習	3・4前・後	1						兼1			
	色彩検定演習	3・4前・後	1						兼2			
	ボランティア実践B	3・4前・後	2		1							
	総合科目	総合科目(地域文化)	3・4前 3・4後	2							兼2	時間割編成の都合により、開講期の変更(29)
		総合科目(地域社会)	3・4後	2		2					兼2	本人都合による就任辞退により、担当者の変更(29) 可部繁三郎(兼任)→櫻川幸恵(兼担) 公務・出向に伴う担当者の変更(29) 山澤成康(兼担)→山田秀樹(兼担)
総合科目(日本とアジア)		3・4前	2						兼2			
総合科目(国際政治)		3・4前	2						兼2			
総合科目(国際経済)		3・4前	2						兼2			
総合科目(現代社会)		3・4前	2						兼2	留学に伴う担当者の変更(29) 富川淳子(兼担)→鈴木桜子(兼任)		
総合科目(観光)		3・4後	2						兼2	時間割編成の都合により、開講期の変更(29)		
総合科目(芸術と社会)		3・4後	2						兼2			
総合科目(人間と自然)		3・4前 3・4後	2						兼2			
総合科目(生活と環境)		3・4後	2						兼2		他学部教育課程編成上の理由により、担当教員の変更(29) 内村理奈(兼任)→深町浩祥(兼担)	
総合科目(キャリア)	3・4前	2						兼2				
観光コミュニティ学部共通専門科目	講義	ぶんきょう学	3・4前	2					兼1	時間割編成の都合により、開講期の変更(29)		
		NPO・NGO論	3・4後	2		1						
		取材学	3・4後 3・4前	2					兼1			
		イベント・コンベンション論	3・4後	2					兼1			
	特殊演習	ブライダル・コーディネート特殊演習	3・4後	1					兼1			
実習	観光コミュニティデザイン実践	3・4前	2					兼1				
展開科目	コミュニティデザイン	3・4前	2		1				兼1	矢野峰生教授(専任)役職就任に伴う、担当者の変更、開講期の変更(29) 平成29年10月までに後任を決定予定。矢野峰生教授(専任)→後任未定		
	コミュニティと行財政	3・4後	2									
	コミュニティ関連法規	3・4後	2		1							
	コミュニティと金融	3・4後 3・4前	2		1							
	コミュニティと地場産業	3・4前	2						兼1			
	コミュニティと住民参加	3・4後	2		1							
	インフラストラクチャー	3・4前	2			1						
	コミュニティとまちづくり	3・4後	2			1						
	都市の社会学	3・4前	2			1						
	近郊の社会学	3・4後	2			1						
	男女共同参画社会	3・4前	2			1						
	出合いの社会学	3・4後	2			1						
	コミュニティビジネス	3・4後 3・4前	2			1			兼1	矢野峰生教授(専任)役職就任に伴う、担当者の変更、開講期の変更(29) 平成29年10月までに後任を決定予定。矢野峰生教授(専任)→後任未定		
	家庭と仕事	3・4後	2			1						
出産・育児のセーフティネット	3・4前	2		1								
子どもと教育	3・4後	2						兼1				

コミュニティデザイン学科専門科目	介護と福祉 老いと女性	3・4前 3・4後	2 2		1						
	コミュニティ論特殊講義 (24時間の文化)	3・4後 3・4前	2						兼1	時間割編成の都合により、開講期を変更 (29)	
	コミュニティ論特殊講義 (ネット社会)	3・4後	2						兼1		
	コミュニティ論特殊講義 (食文化)	3・4後	2		1						
	コミュニティ論特殊講義 (買い物)	3・4後	2		1						
	コミュニティ論特殊講義 (プライダル)	3・4前	2						兼1		
	コミュニティ論特殊講義 (女性文化)	3・4前	2			1					
	コミュニティ論特殊講義 (学校)	3・4後	2						兼1		
	コミュニティデザイン特殊演習 (コミュニケーション)	3・4前・後	1			1				兼1 本人都合による就任辞退により、担当者の変更 (29) 濱地徹 (兼任) → 島田始 (兼任)	
	コミュニティデザイン特殊演習 (編集・制作)	3・4前・後	1								
	コミュニティデザイン特殊演習 (プレゼンテーション)	3・4前・後	1			1					
	コミュニティデザイン特殊演習 (文章理解・小論文)	3・4前・後	1		1						
	コミュニティデザイン演習 I A	3前	1			3	4				
	コミュニティデザイン演習 I B	3後	1			3	4				
	コミュニティデザイン演習 II A	4前	1			3	4				
	コミュニティデザイン演習 II B	4後	1			3	4				
	卒業論文・卒業研究	4通年	2			3	4				
	多変量解析の基礎				2						兼1 科目名、単位数変更 (29)
	多変量解析法	3・4前		+							
	質的調査法	3・4後		2							
社会調査実習 I	3・4前		+		1	1			単位数変更、佐野美智子教授 (専任)、土居洋平准教授 (専任) 平成29年1月AC教員審査済 (29)		
社会調査実習 II	3・4後		2		1	1				単位数変更、佐野美智子教授 (専任)、土居洋平准教授 (専任) 平成29年1月AC教員審査済 (29)	

- (注) ・ 認可申請書の様式第2号 (その2の1) に準じて作成してください。
- ・ 設置認可時の授業科目全て (兼任、兼任教員が担当する科目を含む。) を黒字で記載してください。その上で、前年度報告時 (平成28年度に認可 (届出) された大学等は設置認可 (届出) 時より変更されているものは赤字見え消し修正し、「備考」に赤字で理由・変更年月等を記入してください。
 - ・ なお、昨年度の報告書において赤字で見え消した部分については、見え消しのまま黒字にしてください。
 - ・ 兼任、兼担の教員が担当する授業科目については、備考欄に担当する教員数を「兼〇」と記入してください。
 - ・ 授業科目を追加又は内容を変更する場合で、専任教員が担当するため教員審査が必要なものについては、「専任教員採用等設置計画変更書」の審査予定年月等を「備考」に記入してください。(今後審査を受ける場合には、「平成〇年〇月 提出予定」と記入してください。)
 - ・ 「配当年次」について、設置認可申請時に開講時期を記入する必要がなかった学部等 (平成19年度認可以前) についても、設置認可時の状況を黒字で記入してください。また、前年度報告時より修正があれば、赤字で見え消し修正をしてください。
 - ・ 履修希望者がいなかったために未開講となった科目についても記入してください。

(2) 授業科目数

文京キャンパス

設置時の計画				変更状況				備考
必修	選択	自由	計	必修	選択	自由	計	
科目	科目	科目	科目	科目	科目	科目	科目	
5	124	0	129	5	124	0	129	
				[0]	[0]	[0]	[0]	

- (注) ・ 未開講科目も含めた教育課程上の授業科目数を記入するとともに、[] 内に、届出時の計画からの増減を記入してください。(記入例：1科目減の場合：△1)

(3) 未開講科目

番号	授業科目名	単位数	配当年次	一般・専門	必修・選択	未開講の理由, 代替措置の有無
1	体育実技F(水泳)	1	1・2前	一般	選択	講師の都合により未開講とした。代替措置無。
2						
3						

- (注) ・ 設置時の計画にあった授業科目が配当年次に達しているにも関わらず、何らかの理由で未開講となっている授業科目について記入してください。なお、理由については可能な限り具体的に記入してください。
 ・ 履修希望者がいなかったために未開講となった科目については、記入しないでください。
 ・ 教職大学院の場合は、「一般・専門」を「共通・実習・その他」と修正して記入してください。

(4) 廃止科目 該当なし

番号	授業科目名	単位数	配当年次	一般・専門	必修・選択	廃止の理由, 代替措置の有無
1						
2						
3						

- (注) ・ 設置時の計画にあり、何らかの理由で廃止(教育課程から削除)した授業科目について記入してください。なお、理由については可能な限り具体的に記入してください。
 ・ 教職大学院の場合は、「一般・専門」を「共通・実習・その他」と修正して記入してください。

(5) 授業科目を未開講又は廃止としたことに係る「大学の所見」及び「学生への周知方法」

次年度は開講を予定していること、また、類似科目である「体育実技E(水泳)」は開講しているため、学生への影響は限定的である。学生には、学生便覧を通じて、科目が未開講である旨を周知した。

- (注) ・ 授業科目を未開講又は廃止としたことによる学生の履修への影響に関する「大学の所見」及び「学生への周知方法」を記入してください。

(6) 「設置時の計画の授業科目数の計」に対する「未開講科目と廃止科目の計」の割合

$$\frac{\text{未開講科目と廃止科目の計}}{\text{設置時の計画の授業科目数の計}} = \boxed{0.00}$$

- (注) ・ 小数点以下第3位を切り捨て、小数点以下第2位までを記入してください。
 ・ 「未開講科目と廃止科目の計」が、「(3)未開講科目」と「(4)廃止科目」の合計数となるように留意してください。

3 施設・設備の整備状況、経費

区 分		内 容				備 考			
(1) 校 地 等	区 分	専 用	共 用	共用する他の 学校等の専用	計	大学全体 菊坂跡見塾（旧伊勢屋 質店）取得のため (27) 文京別館取得のため (29)			
	校 舎 敷 地	14,204.85㎡ 14,006.97㎡ 13,850.63㎡	0㎡	0㎡	14,204.85㎡ 14,006.97㎡ 13,850.63㎡				
	運 動 場 用 地	48,783.25㎡	0㎡	0㎡	48,783.25㎡				
	小 計	62,988.10㎡ 62,790.22㎡ 62,633.88㎡	0㎡	0㎡	62,988.10㎡ 62,790.22㎡ 62,633.88㎡				
	そ の 他	3,385.45㎡	0㎡	0㎡	3,385.45㎡				
	合 計	66,373.55㎡ 66,175.67㎡ 66,019.33㎡	0㎡	0㎡	66,373.55㎡ 66,175.67㎡ 66,019.33㎡				
(2) 校 舎	専 用	共 用	共用する他の 学校等の専用	計	大学全体 菊坂跡見塾（旧伊勢屋 質店）取得のため (27) 文京別館取得のため (29)				
	52,068.94㎡ 51,595.89㎡ 51,445.51㎡ (㎡)	0㎡ (㎡)	0㎡ (㎡)	52,068.94㎡ 51,595.89㎡ 51,445.51㎡ (㎡)					
(3) 教 室 等	講 義 室	演 習 室	実験実習室	情報処理学習施設	語学学習施設	大学全体 菊坂跡見塾（旧伊勢屋 質店）取得のため (27) 新座キャンパスに1講 義室及び1演習室を整 備し、文京キャンパス の演習室を教員研究室 に改修したため(28) 文京別館取得のため (29) 専任職員4名と業務委 託7名で対応(29)			
	89室 88室	30室 27室	15室 14室	14室 4 (補助職員 7人)	0室 (補助職員 0人)				
(4) 専任教員研究室	新設学部等の名称		室 数						
	観光コミュニティ学部コミュニティデザイン学科		9 室						
(5) 図 書 ・ 設 備	新設学部等 の名称	図 書 〔うち外国書〕 冊	学術雑誌 〔うち外国書〕 種	電子ジャーナル 〔うち外国書〕	視聴覚資料 点	機 械 ・ 器 具 点	標 本 点	図書390冊〔うち外国 書50冊〕を補充(28) 図書120冊〔うち外国 書20冊〕を補充(29)	
	観光コミュニ ティ学部 コミュニティデ ザイン学科	1280〔180〕 1040〔140〕 920〔120〕 (530〔70〕)	10〔 0〕 (10〔 0〕)	0〔0〕 (0〔0〕)	0 (0)	0 (0)	0 (0)		
	計	1280〔180〕 1040〔140〕 920〔120〕 (530〔70〕)	10〔 0〕 (10〔 0〕)	0〔0〕 (0〔0〕)	0 (0)	0 (0)	0 (0)		
(6) 図 書 館	面 積	閱 覧 座 席 数		収 納 可 能 冊 数					
	6,747.46㎡	728 席		603,100					
(7) 体 育 館	面 積	体 育 館 以 外 の ス ポ ー ツ 施 設 の 概 要							
	3,934.20㎡	テ ニ ス コ ー ト 3 面							
(8) 経 費 の 見 積 り 及 び 維 持 方 法 の 概 要	経 費 の 見 積 り	区 分	開設年度	完成年度	区 分	開設前年度	開設年度	完成年度	教員1人当たりの研究 費等、共同研究費等及 び設備購入費（開設前 年度を除く）は大学全 体
		教員1人当たり研究費等	414千円 444千円	444千円	図書購入費	988千円	503千円	503千円	
	共 同 研 究 費 等	2,000千円 16,750千円	16,750千円	設備購入費	16,532千円	0千円	0千円		
	学 生 1 人 当 り 納 付 金	第 1 年 次	第 2 年 次	第 3 年 次	第 4 年 次	第 5 年 次	第 6 年 次	当初予算枠に対し、申 請数が少なかったこと による研究費等の減額 (27)	
		1,202千円	1,022千円	1,042千円	1,062千円	— 千円	— 千円		
学生納付金以外の維持方法の概要			手数料収入、寄付金収入、資産運用収入から調達した財源をもって学校経営に 要する費用に充当する。						

- (注) ・ 設置時の計画を、申請書の様式第2号(その1の1)に準じて作成してください。(複数のキャンパスに分かれている場合、複数の様式に分ける必要はありません。なお、「(1)校地等」及び「(2)校舎」は大学全体の数字を、その他の項目はAC対象学部等の数値を記入してください。)
- ・ 運動場用地が校舎敷地と別地にある場合は、その旨(所要時間・距離等)を「備考」に記入してください。
 - ・ 「(5)図書・設備」については、上段に完成年度の予定数値を、下段には平成28年5月1日現在の数値を記入してください。
 - ・ 昨年度の報告後から今年度の報告時までに変更のあったものについては、変更部分を赤字で見え消し修正するとともに、その理由及び報告年度「(29)」を「備考」に赤字で記入してください。
なお、昨年度の報告において赤字で見え消した部分については、見え消しのまま黒字にしてください。
 - ・ 校舎等建物の計画の変更(校舎又は体育館の総面積の減少、建築計画の遅延)がある場合には、「建築等設置計画変更書」を併せて提出してください。

4 既設大学等の状況

大学の名称	跡見学園女子大学大学院								備考
既設学部等の名称	修業年限	入学定員	編入学定員	収容定員	学位又は称号	平均入学定員超過率	開年度	所在地	
	年	人	年次人	人		倍			
人文科学研究科 日本文化専攻	2	8	-	16	修士 (人文学)	0.31	平成17年度	(人文科学研究科) 埼玉県新座市中野一丁目 9番6号	
臨床心理学専攻	2	12	-	24	修士 (臨床心理学)	1.16	平成17年度		
マネジメント研究科 マネジメント専攻	2	10	-	20	修士 (マネジメント学)	0.30	平成18年度	(マネジメント研究科) 東京都文京区大塚一丁目 5番2号	
大学の名称	跡見学園女子大学								備考
既設学部等の名称	修業年限	入学定員	編入学定員	収容定員	学位又は称号	平均入学定員超過率	開年度	所在地	
	年	人	年次人	人		倍			
文学部									
人文学科	4	160	-	660	学士 (人文学)	1.04	平成14年度		
現代文化表現学科	4	120	-	450	学士 (現代文化表現学)	1.09	平成22年度		
コミュニケーション文化学科	4	110	-	450	学士 (コミュニケーション文化学)	1.02	平成18年度		
臨床心理学科	4	120	-	480	学士 (臨床心理学)	1.10	平成14年度		
マネジメント学部								(1・2年次) 埼玉県新座市中野一丁目 9番6号	
マネジメント学科	4	180	-	750	学士 (マネジメント学)	1.11	平成14年度	(3・4年次) 東京都文京区大塚一丁目 5番2号	
生活環境マネジメント学科	4	80	-	300	学士 (マネジメント学)	1.01	平成18年度		
観光マネジメント学科	4	-	-	-	学士 (マネジメント学)	-	平成22年度		
観光コミュニティ学部									
観光デザイン学科	4	120	-	360	学士 (観光学)	1.31	平成27年度		
コミュニティデザイン学科	4	80	-	240	学士 (社会学)	0.58	平成27年度		

(注) ・本調査の対象となっている大学等の設置者(学校法人等)が設置している全ての大学(学部、学科)、大学院(専攻)及び短期大学(学科)(AC対象学部等含む)について、それぞれの学校種ごとに、平成29年5月1日現在の上記項目の情報を記入してください。

・学部の学科または研究科の専攻等、「入学定員を定めている組織」ごとに記入してください。

※「入学定員を定めている組織ごと」には、課程認定等によりコース・専攻に入学定員を定めている場合を含めず。履修上の区分としてコース・専攻を設けている場合は含めません。

※なお、課程認定等によりコースや専攻に入学定員を定めている場合は、法令上規定されている組織上の最小単位（大学であれば「学科」、短期大学であれば「専攻課程」）でも記載してください。

- ・専攻科に係るものについては、記入する必要はありません。
- ・AC対象学部等についても必ず記入してください。
- ・「平均入学定員超過率」には、標準修業年限に相当する期間における入学定員に対する入学者の割合の平均の小数点以下第2位まで（小数点以下第3位を切り捨て）を記入してください。
- ・学生募集を停止している学部等がある場合、入学定員・収容定員・平均入学定員超過率は「-」とし、「備考」に「平成〇〇年より学生募集停止」と記入してください。

5 教員組織の状況

<観光コミュニティ学部 コミュニティデザイン学科>

(1) 担当教員表

設置時の計画					変更状況					備考
専任・兼任・兼任の別	職名	氏名(年齢)	就任予定年月	担当授業科目名	専任・兼任・兼任の別	職名	氏名(年齢)	就任予定年月	担当授業科目名	
専	教授	鍵屋 一 (58)	平成27年4月	プロゼミII ボランティア実践B 環境と防災 コミュニティデザイン コミュニティ関連法規 コミュニティデザイン 特殊演習(文章理解・小論文)						
専	教授	佐野 美智子 (57)	平成27年4月	プロゼミI 消費社会論 基礎ゼミナール(コミュニティ) コミュニティ論特殊講義(買い物) コミュニティデザイン演習I A コミュニティデザイン演習I B コミュニティデザイン演習II A コミュニティデザイン演習II B 卒業論文・卒業研究 社会調査実習I 社会調査実習II	専	教授	佐野 美智子 (59)	平成27年4月	プロゼミI 消費社会論 基礎ゼミナール(コミュニティ) コミュニティ論特殊講義(買い物) コミュニティデザイン演習I A コミュニティデザイン演習I B コミュニティデザイン演習II A コミュニティデザイン演習II B 卒業論文・卒業研究 社会調査実習I 社会調査実習II	平成29年1月AC教員審査済(29)
専	教授	霧(吹野) 理恵子 (52)	平成27年4月	プロゼミI 社会調査法 社会学入門 基礎ゼミナール(コミュニティ) 出産・育児のセーフティネット 老いと女性 コミュニティデザイン演習I A コミュニティデザイン演習I B コミュニティデザイン演習II A コミュニティデザイン演習II B 卒業論文・卒業研究						
専	教授	矢野 峰生 (56)	平成27年4月	プロゼミI ビジネスデザイン コミュニティ論特殊講義(食文化) コミュニティデザイン演習I A コミュニティデザイン演習I B コミュニティデザイン演習II A コミュニティデザイン演習II B 卒業論文・卒業研究 コミュニティと金融 コミュニティビジネス	専	教授	矢野 峰生 (58)	平成27年4月	プロゼミI ビジネスデザイン コミュニティ論特殊講義(食文化) コミュニティデザイン演習I A コミュニティデザイン演習I B コミュニティデザイン演習II A コミュニティデザイン演習II B 卒業論文・卒業研究 コミュニティと金融 コミュニティビジネス	平成29年4月 矢野峰生教授の役職就任のため担当科目の変更(29)
					兼任	講師	後任未定			平成29年4月 矢野峰生教授の役職就任のため後任未定。平成29年9月までに後任を決定予定(29)
専	准教授	石崎(石崎) 裕子 (41)	平成27年4月	プロゼミII 総合科目(地域社会) 女性のライフサイクル 男女共同参画社会 出合いの社会学 家庭と仕事 コミュニティ論特殊講義(女性文化) コミュニティデザイン 特殊演習(プレゼンテーション)						
専	准教授	篠崎 健司 (52)	平成27年4月	プロゼミII 総合科目(地域社会) コミュニティデザイン入門						

				基礎ゼミナール(コミュニティ) コミュニティデザイン特殊演習(コミュニケーション) コミュニティデザイン演習ⅠA コミュニティデザイン演習ⅠB コミュニティデザイン演習ⅡA コミュニティデザイン演習ⅡB 卒業論文・卒業研究						
専	准教授	坪原 紳二 (50)	平成27年4月	プロゼミⅠ コミュニティ論 基礎ゼミナール(コミュニティ) コミュニティと住民参加 インフラストラクチャー コミュニティとまちづくり コミュニティデザイン演習ⅠA コミュニティデザイン演習ⅠB コミュニティデザイン演習ⅡA コミュニティデザイン演習ⅡB 卒業論文・卒業研究						
専	准教授	土居 洋平 (41)	平成27年4月	地域社会学 基礎ゼミナール(コミュニティ) 都市の社会学 近郊の社会学 コミュニティデザイン演習ⅠA コミュニティデザイン演習ⅠB コミュニティデザイン演習ⅡA コミュニティデザイン演習ⅡB 卒業論文・卒業研究 社会調査実習Ⅰ 社会調査実習Ⅱ	専	准教授	土居 洋平 (44)	平成27年4月	地域社会学 基礎ゼミナール(コミュニティ) 都市の社会学 近郊の社会学 コミュニティデザイン演習ⅠA コミュニティデザイン演習ⅠB コミュニティデザイン演習ⅡA コミュニティデザイン演習ⅡB 卒業論文・卒業研究 社会調査実習Ⅰ 社会調査実習Ⅱ	平成29年1月AC教員審査済 (29)
専	准教授	南里 隆宏 (44)	平成27年4月	プロゼミⅡ ボランティア実践A NPO・NGO論 フィールドスタディ入門 基礎ゼミナール(コミュニティ) コミュニティデザイン演習ⅠA コミュニティデザイン演習ⅠB コミュニティデザイン演習ⅡA コミュニティデザイン演習ⅡB 卒業論文・卒業研究						
兼任	准教授	鷹 咲子 (52)	平成29年4月	コミュニティと行財政	兼任	教授	鷹 咲子 (52)	平成29年4月	コミュニティと行財政	平成29年4月、昇格 (29)
兼任	講師	今井 真貴子 (58)	平成29年4月	イベント・コンベンション論						
兼任	講師	大藤 ひとみ (51)	平成29年4月	フライダル・コーディネート 特殊演習 コミュニティ論特殊講義 (フライダル)						
兼任	講師	檀淵 めぐみ (42)	平成29年4月	コミュニティ論特殊講義 (ネット社会)						
兼任	講師	北井 涉 (49)	平成29年4月	コミュニティ論特殊講義 (24時間の文化)						
兼任	講師	佐藤 龍三郎 (63)	平成27年4月	人口学						
兼任	講師	志田 哲之 (43)	平成27年4月	社会学 社会調査入門 質的調査法						
兼任	講師	柴田 彩千子 (42)	平成29年4月	子どもと教育 コミュニティ論特殊講義 (学校)						
兼任	講師	塚越 公明 (66)	平成27年4月	観光国家資格取得特殊演習A						
兼任	講師	成澤 廣修 (51)	平成29年4月	ぶんきょう学						
兼任	講師	濱地 徹 (34)	平成29年4月	取材学	兼任	講師	濱地 徹 (34)	平成29年4月	取材学	平成29年4月 濱地徹講師の都合による担当 科目の変更 (29)

				コミュニティデザイン特 殊演習 (編集・制作)	兼任	講師	島田 始 (67)	平成29年4月	コミュニティデザイン特殊演習 (編集・制作)	平成29年4月 濱地徹講師の都合による担当 者の変更 (29)
兼任	講師	林 葉子 (59)	平成29年4月	介護と福祉						
兼任	講師	藤本 隆史 (47)	平成27年4月	社会統計学 多変量解析法						
兼任	講師	堀内 康史 (43)	平成27年4月	社会調査データ分析						
兼任	講師	政所 利子 (65)	平成27年4月	社会をデザインする女性 たち コミュニティと地場産業						

< 共通 >

設置時の計画				変更状況				備考		
専任・兼任・兼任の別	職名	氏名(年齢)	就任予定年月	担当授業科目名	専任・兼任・兼任の別	職名	氏名(年齢)		就任予定年月	担当授業科目名
兼任	教授	石田 信一 (50)	平成27年4月	ヨーロッパ現代史	兼任	教授	石田 信一 (51)	平成28年4月	ヨーロッパ現代史	平成28年3月 石田信一教授の役職解任に伴う、担当者の変更(28)
					兼任	講師	香坂 直樹 (41)	平成27年4月	ヨーロッパ現代史	平成26年4月 石田信一教授役職に伴う減コマにより、担当者の変更(27)
兼任	教授	石塚 正敏 (62)	平成29年4月	生理学 公衆衛生論						
兼任	教授	石渡 尚子 (49)	平成27年4月	化学	兼任	教授	天海 弘 (60)	平成29年4月	化学	平成29年4月 他学部教育課程編成上の理由のため担当者の変更。平成29年4月新規採用(29)
兼任	教授	岩田 秀行 (66)	平成27年4月	百人一首						
兼任	教授	老川 慶喜 (65)	平成27年4月	むさしの学						
兼任	教授	奥田 洋子 (66)	平成29年4月	テーマで学ぶ英語(文化)Ⅱ	兼任	講師	阿部 陽子 (47)	平成29年4月	テーマで学ぶ英語(文化)Ⅱ	平成29年4月 奥田洋子教授の留学のため担当者の変更(29)
兼任	教授	笠原 清志 (68)	平成29年4月	総合科目(キャリア)						
兼任	教授	神山 伸弘 (57)	平成29年4月	総合科目(国際政治)						
兼任	教授	小仲 信孝 (64)	平成29年4月	日本語演習						
兼任	教授	佐藤 敦 (57)	平成27年4月	花嫁の教育とライフプラン・キャリアプラン※ 職業人のルールとモラル キャリア基礎演習(グループワーク)						
兼任	教授	佐藤 富雄 (58)	平成27年4月	生涯学習概論 教育社会学	兼任	講師	牧野 修也 (48)	平成28年4月	生涯学習概論 教育社会学	平成28年4月、佐藤富雄教授役職就任に伴う、担当者の変更。平成28年4月新規採用(28)
兼任	教授	塩月(佐藤) 亮子 (51)	平成29年4月	総合科目(地域文化)						
兼任	教授	篠塚 二三男 (68)	平成29年4月	総合科目(芸術と社会)						
兼任	教授	杉本 昌裕 (60)	平成27年4月	教育原理	兼任	教授	鈴木 芳明 (59)	平成29年4月	教育原理	平成29年4月 鈴木芳明教授の教職課程主任の就任のため担当者の変更。平成29年新規採用(29)
					兼任	講師	秋山 純子 (60)	平成28年4月	教育原理	平成28年4月、杉本昌裕教授役職就任に伴う、担当者の変更。平成28年新規採用(28)
兼任	教授	副島 善道 (60)	平成29年4月	メディア環境論						
兼任	教授	曾田 修司 (59)	平成29年4月	総合科目(現代社会)						
兼任	教授	高木 庸 (65)	平成29年4月	プロダクトデザイン論						
兼任	教授	崔 勝渥 (52)	平成29年4月	総合科目(キャリア)						
兼任	教授	道本 千衣子 (68)	平成27年4月	家政学 生理学 健康科学						平成29年3月 道本千衣子教授定年退職。後任は設置時に赤松瑞枝講師申請済(29) 平成29年3月 道本千衣子教授定年退職。後任は設置時に石塚正敏教授申請済(29) 平成29年3月 道本千衣子教授定年退職。後任は設置時に菅原ゆり子講師申請済(29)
兼任	教授	富川 淳子 (63)	平成29年4月	総合科目(現代社会)	兼任	講師	鈴木 桜子 (46)	平成29年4月	総合科目(現代社会)	平成29年4月 富川淳子教授の留学のため担当者の変更(29)
兼任	教授	中野 敬子	平成27年4月	ストレス・マネジメント						

兼担	教授	(66) 福田 優二	平成27年4月	マスコミとの付き合い方	兼担	教授	細川 淳 (60)	平成28年4月	マスコミとの付き合い方	平成28年3月、福田優二教授 一身上の都合による退職に伴 う、担当者の変更 (28)
兼担	教授	藤崎 康彦 (68)	平成29年4月	男性学						
兼担	教授	藤澤 伸介 (67)	平成27年4月	心理学	兼担	講師	前場 康介 (35)	平成29年4月	心理学	平成29年4月 伊藤史工講師の都合のため担 当者の変更。平成29年4月新 規採用 (29)
					兼任	講師	伊東 文子 (33)	平成28年4月	心理学	平成28年4月、藤澤伸介教授 所属学部編成上の理由によ り、担当者の変更。平成28年 4月新規採用 (28)
兼担	教授	松坂 健 (68)	平成29年4月	総合科目 (観光)						
兼担	教授	宮崎 正浩 (62)	平成29年4月	総合科目 (人間と自然)						
兼担	教授	安島 博幸 (66)	平成29年4月	観光コミュニケーション実践						
兼担	教授	山澤 成康 (54)	平成29年4月	総合科目 (国際経済)	兼担	教授	山田 秀樹 (60)	平成29年4月	総合科目 (国際経済)	平成29年4月 山澤成康教授の公務・出向の ため担当者の変更 (29)
兼担	教授	吉澤 京子 (59)	平成29年4月	総合科目 (芸術と社会)						
					兼担	教授	松崎 くみ子 (61)	平成29年4月	心理学	平成29年4月 伊藤史工講師の都合のため担 当者の追加。 (29)
					兼担	教授	村田 あが (57)	平成29年4月	建築環境論	平成29年4月 他学部教育課程編成上の理由 のため担当者の追加 (29)
兼担	准教授	阿部 洋子 (63)	平成29年4月	家族心理学	兼担	教授	阿部 洋子 (63)	平成29年4月	家族心理学	平成29年4月、昇格 (29)
兼担	准教授	伊藤 穂 (45)	平成27年4月	情報リテラシー I 情報リテラシー II マルチメディア基礎演習 (音楽制作)	兼任	講師	海津 ヨシノリ (62)	平成29年4月	情報リテラシー I 情報リテラシー II マルチメディア基礎演習 (音楽制作)	平成29年4月 他学部教育課程編成上の理由 のため担当者の変更 (29)
					兼担	准教授	伊藤 穂 (46)	平成27年4月	情報リテラシー I 情報リテラシー II マルチメディア基礎演習 (映像制作) マルチメディア基礎演習 (音楽制作) Microsoft Office Specialist 基礎演習	平成28年4月、築雅之講師一 身上の都合による退職に伴 う、担当科目の変更 (28) マルチメディア基礎演習 (音 楽制作) は、他に担当教員が 1名いるため、支障はない。
兼担	准教授	内村 理奈 (48)	平成29年4月	総合科目 (生活と環境)	兼担	准教授	深町 浩祥 (48)	平成29年4月	総合科目 (生活と環境)	平成29年4月 他学部教育課程編成上の理由 のため担当者の変更。平成29 年4月新規採用 (29)
					兼任	講師	内村 理奈 (48)	平成29年4月	総合科目 (生活と環境)	平成27年4月 本学退職に伴い身分変更 (27)
兼担	准教授	香山 はるの (49)	平成27年4月	英語 I テーマで学ぶ英語 (文 化) I	兼担	教授	香山 はるの (50)	平成27年4月	英語 I テーマで学ぶ英語 (文化) I	平成28年4月、昇格 (28)
兼担	准教授	鶴田 雅昭 (62)	平成29年4月	総合科目 (観光)						
兼担	准教授	中村 聡 (49)	平成28年4月	英語 A III a	兼任	講師	古田島 綾子 (43)	平成28年4月	英語 A III a	平成28年4月 中村聡准教授留学に伴う、担 当者の変更 (28)
				英語再入門 A	兼担	准教授	中村 聡 (50)	平成29年4月	英語 A III a	平成29年4月 スコット講師の退職のため担 当者の変更 (29)
									英語再入門 A	平成29年4月 中村聡准教授の留学終了に伴 う、担当者の変更 (29)
					兼任	講師	清水 雅夫	平成28年4月	英語再入門 A	平成28年4月 中村聡准教授留学に伴う、担

					(56)				当者の変更 (28)
兼担	准教授	福田 博同 (67)	平成27年4月	マルチメディア基礎演習 (音楽制作)	兼担 教授	福田 博同 (69)	平成27年4月	マルチメディア基礎演習 (音楽制作)	平成29年4月、昇格 (29)
兼担	准教授	マック, カレン (52)	平成27年4月	英語マルチメディアレッスン 英語リーディング					
兼担	准教授	宮崎 圭子 (59)	平成27年4月	対人関係のスキル	兼担 教授	宮崎 圭子 (60)	平成27年4月	対人関係のスキル	平成27年4月、昇格 (28)
兼担	准教授	森 まり子 (47)	平成29年4月	総合科目 (国際政治)					
兼担	准教授	山崎 妙 (43)	平成27年4月	英語再入門B 英語ライティング 異文化理解 TOEIC特別演習Ⅱ					
兼担	准教授	吉田 信夫 (53)	平成27年4月	英語 A I a テーマで学ぶ英語 (メ ディア) I					
					兼担 准教授	西田 晴美 (55)	平成29年4月	TOEIC特別演習Ⅱ	平成29年4月 履修機会を増やすため担当 者の追加。平成29年4月新規採 用 (29)
					兼担 准教授	深町 浩祥 (48)	平成29年4月	ファッション論	平成29年4月 履修機会を増やすため担当 者の追加。平成29年4月新規採 用 (29)
					兼担 准教授	横山 太郎 (44)	平成29年4月	日本語演習	平成29年4月 履修機会を増やすため担当 者の追加 (29)
					兼担 准教授	安本 真弓 (48)	平成29年4月	中国語Ⅳ	平成29年4月 習熟度別クラス新設のため担 当者の追加 平成29年4月新規採用 (29)
兼担	講師	高橋 聖子 (41)	平成27年4月	法学	兼任 講師	佐々木 亮 (30)	平成29年4月	法学	平成29年4月 高橋聖子准教授の留学のため 担当者の変更 (29)
					兼担 准教授	高橋 聖子 (42)	平成27年4月	法学	平成27年4月、昇格 (28)
兼担	助教	寺本 敬子 (37)	平成29年4月	フランス語上級Ⅰ フランス語上級Ⅱ	兼担 講師	寺本 敬子 (37)	平成29年4月	フランス語上級Ⅰ フランス語上級Ⅱ フランス語Ⅲ フランス語Ⅳ	平成29年4月、昇格 (29) 平成29年4月 習熟度別クラス新設のため担 当科目の追加 (29)
兼任	講師	青山 豊 (41)	平成27年4月	日本国憲法					
兼任	講師	赤松 瑞枝 (37)	平成29年4月	家政学	兼担 講師	赤松 瑞枝 (36)	平成29年4月	家政学	平成28年4月、マネジメント 学部専任教員採用に伴い、身 分変更 (28)
兼任	講師	阿部 陽子 (45)	平成27年4月	英語 A I a 英語 A II a 英語 A III b 英語 A IV a	兼任 講師	阿部 陽子 (47)	平成27年4月	英語 A I a 英語 A II a 英語 A III b 英語 A IV a 英語Ⅲ テーマで学ぶ英語 (文化) Ⅱ	平成28年4月 菅沼文字講師他学部科目担当 に伴い、担当科目の追加 (28) 平成29年4月 奥田洋子教授の留学のため担 当科目の追加 (29)
兼任	講師	荒井 志野 (45)	平成27年4月	ソーシャルマナー					
兼任	講師	新井 保裕 (31)	平成27年4月	朝鮮・韓国語Ⅰ 朝鮮・韓国語Ⅱ 朝鮮・韓国語Ⅲ 朝鮮・韓国語Ⅳ 朝鮮・韓国語上級Ⅰ 朝鮮・韓国語上級Ⅱ	兼任 講師	魏 聖銓 (47)	平成27年4月	朝鮮・韓国語Ⅰ 朝鮮・韓国語Ⅱ	平成26年12月 新井保裕講師就任辞退のため 担当者の変更 (27)
					兼任 講師	魏 聖銓 (48)	平成28年4月	朝鮮・韓国語Ⅲ 朝鮮・韓国語Ⅳ	平成26年12月 新井保裕講師就任辞退のため 担当者の変更 (28) 平成26年12月 新井保裕講師就任辞退のため 平成28年3月までに後任を決定 予定 (27)
					兼任 講師	金 順任 (48)	平成27年4月	朝鮮・韓国語上級Ⅰ 朝鮮・韓国語上級Ⅱ	平成29年4月 新井保裕講師の就任辞退のため 担当者の変更 (29)
						後任未定		朝鮮・韓国語上級Ⅰ 朝鮮・韓国語上級Ⅱ	平成26年12月 新井保裕講師本務校都合により 就任辞退のため平成29年3 月までに後任を決定予定 (27)
兼任	講師	飯高 晶子 (45)	平成27年4月	心理学					

兼任	講師	池上 純一 (66)	平成28年4月	ドイツ語Ⅲ ドイツ語Ⅳ						
兼任	講師	池田 光義 (63)	平成27年4月	認識論						
兼任	講師	石井 正己 (57)	平成27年4月	百人一首						
兼任	講師	石黒 ひさ子 (48)	平成28年4月	中国語Ⅳ 中国語上級Ⅰ 中国語上級Ⅱ	兼任 講師	石黒 ひさ子 (49)	平成28年4月	中国語Ⅳ	平成29年4月 他学部教育課程編成上の理由 のため担当科目の変更 (29)	
					兼任 准教授	安本 真弓 (48)	平成29年4月	中国語上級Ⅰ 中国語上級Ⅱ	平成29年4月 他学部教育課程編成上の理由 のため担当者の変更 (29)	
兼任	講師	一ノ瀬 俊和 (64)	平成29年4月	イタリア語とイタリア文化						
兼任	講師	伊東 絹子 (60)	平成27年4月	ソーシャルマナー						
兼任	講師	伊藤 健生 (45)	平成27年4月	キャリア基礎演習（公務員・数的処理）Ⅰ キャリア基礎演習（公務員・数的処理）Ⅱ キャリア演習（公務員・数的処理）Ⅰ キャリア演習（公務員・数的処理）Ⅱ						
兼任	講師	伊藤 直子 (61)	平成27年4月	ドイツ語リーディング・ライティング ドイツ文学 ドイツ語上級Ⅰ ドイツ語上級Ⅱ	兼任 講師	伊藤 直子 (63)	平成27年4月	ドイツ語リーディング・ライティング ドイツ文学	平成29年4月 他学部教育課程編成上の理由 のため担当科目の変更 (29)	
					兼任 准教授	阿部 一哉 (43)	平成29年4月	ドイツ語上級Ⅰ ドイツ語上級Ⅱ	平成29年4月 他学部教育課程編成上の理由 のため担当者の変更 (29)	
兼任	講師	伊藤 尚伸 (57)	平成29年4月	テーマで学ぶ英語（メディア）Ⅱ						
兼任	講師	伊東 裕貴 (50)	平成29年4月	マーケティング心理学						
兼任	講師	岩熊 麻由美 (53)	平成27年4月	パーソナリティを考える 「自分らしさ」を探る						
兼任	講師	岩永 祥恵 (53)	平成27年4月	英文学						
兼任	講師	上野 祐紀子 (42)	平成27年4月	体育実技A						
兼任	講師	梅沢 範子 (55)	平成27年4月	ソーシャルマナー						
兼任	講師	梅宮 創造 (67)	平成29年4月	ミステリー文学						
兼任	講師	江口 和美 (37)	平成27年4月	体育実技C 体育実技G	兼任 講師	水谷 幸恵 (39)	平成29年4月	体育実技C 体育実技G	平成29年4月 江口和美講師の都合のため担当 者の変更。平成29年4月新 規採用 (29)	
					兼任 講師	江口 和美 (39)	平成27年4月	体育実技E（水泳） 体育実技F（水泳）	平成28年3月 萩原智子講師一身上の都合に より退職に伴う、担当科目の 追加 (28) 平成29年4月 江口和美講師の都合により、 未開講。平成30年開講予定。 (29) 平成28年3月 萩原智子講師一身上の都合に より退職に伴う、担当科目の 追加 (28)	
								体育実技G 体育実技G		
兼任	講師	大久保 博樹 (54)	平成29年4月	デジタル編集						
兼任	講師	大西 正人 (57)	平成27年4月	哲学 倫理学 論理学						
兼任	講師	大橋 幸泰 (52)	平成29年4月	日本宗教論						
兼任	講師	岡崎 友典 (69)	平成27年4月	教育社会学					平成28年3月 岡崎友典講師定年退職。後任 は設置時に佐藤富雄教授（兼 担）申請済。	
兼任	講師	岡野 宣勝ペリー (49)	平成27年4月	フィールドワーク方法論 総合科目（地域文化）						

兼任	講師	岡山 麻子 (40)	平成27年4月	歴史理論 日本現代史 <small>総合科目（日本とアジア）</small>						
兼任	講師	小口 峰樹 (35)	平成27年4月	科学史						
兼任	講師	小平 昌子 (51)	平成27年4月	英語A I a 英語A II a						
兼任	講師	小田部 英勝 (66)	平成29年4月	イベント検定演習						
兼任	講師	越智 方美 (54)	平成27年4月	ボランティア論						
兼任	講師	笠島 美江子 (65)	平成27年4月	ビジネス文章表現演習 プレゼンテーション演習						
兼任	講師	柏原 麻美 (53)	平成27年4月	秘書技能演習						
兼任	講師	和富 弥生 (59)	平成28年4月	中国語Ⅲ						
兼任	講師	加藤 百合 (52)	平成29年4月	ロシア語とロシア文化						
兼任	講師	兼利 琢也 (57)	平成27年4月	英語 I 英語再入門 A						
兼任	講師	可部 繁三郎 (56)	平成29年4月	国際経済 <small>総合科目（国際経済）</small>	兼任 講師	北原 基彦 (61)	平成29年4月	国際経済	平成29年4月 可部繁三郎講師の就任辞退のため、担当者の変更（29）	
					兼任 准教授	櫻川 幸恵 (45)	平成29年4月	総合科目（国際経済）	平成29年4月 可部繁三郎講師の就任辞退のため、担当者の変更（29）	
兼任	講師	川嶋 均 (55)	平成29年4月	ヨーロッパ中世文学						
兼任	講師	北久保 茂 (52)	平成27年4月	情報リテラシー I 情報リテラシー II						
兼任	講師	木下 ひろみ (56)	平成27年4月	英語 II 英語 IV						
兼任	講師	金 順任 (46)	平成27年4月	朝鮮・韓国語 I 朝鮮・韓国語 II 朝鮮・韓国語 III <small>朝鮮・韓国語リーディング・ライティング</small>	兼任 講師	金 順任 (48)	平成27年4月	朝鮮・韓国語 I 朝鮮・韓国語 II 朝鮮・韓国語 III <small>朝鮮・韓国語リーディング・ライティング</small>		
								朝鮮・韓国語 IV	平成26年12月 新井保裕講師就任辞退のため 担当者の変更（28）	
								朝鮮・韓国語上級 I 朝鮮・韓国語上級 II	平成29年4月 新井保裕講師の就任辞退のため 担当科目の追加（29）	
兼任	講師	木村 敦夫 (59)	平成27年4月	ロシア文学						
兼任	講師	木村 文勝 (67)	平成27年4月	産業と職業						
兼任	講師	喜山 朝彦 (62)	平成29年4月	ジェンダー論						
兼任	講師	國司 眞 (62)	平成29年4月	天文学						
兼任	講師	熊本 史雄 (46)	平成29年4月	<small>総合科目（日本とアジア）</small>						
兼任	講師	倉橋 節也 (56)	平成27年4月	Microsoft Office Specialist 基礎演習 Microsoft Office Specialist 演習						
兼任	講師	栗山 保之 (46)	平成27年4月	歴史理論						
兼任	講師	黒田 涼 (39)	平成27年4月	Microsoft Office Specialist 基礎演習	兼任 講師	黒田 涼 (39)	平成27年4月	Microsoft Office Specialist 基礎演習 web制作	履修機会を増やすため、担当 科目を追加（27）	
兼任	講師	ケヴィン・スコット (50)	平成27年4月	英語A I a 英語A II a 英語A III a	兼任 講師	古田島 綾子 (44)	平成28年4月	英語A I a 英語A II a	平成29年4月 スコット講師の退職のため担 当者の変更（29）	
					兼任 准教授	中村 聡 (50)	平成29年4月	英語A III a	平成29年4月 スコット講師の退職のため担 当者の変更（29）	
兼任	講師	ゲーリー・ライサナン (49)	平成27年4月	英語B I a 英語B II a						

				英語BⅢ a 英語BⅣ a							
兼任	講師	小池 知之 (51)	平成27年4月	英語 I 英語Ⅳ	兼任	講師	小池 知之 (52)	平成27年4月	英語 I 英語Ⅳ 異文化理解 英語Ⅲ	履修機会を増やすため、担当科目を追加 (27) 平成28年4月 菅沼文子講師他学部科目担当に伴い、担当科目の追加 (28)	
兼任	講師	香坂 直樹 (41)	平成27年4月	歴史理論 ヨーロッパ現代史							
兼任	講師	江田 優子 (64)	平成27年4月	英語 A I b 英語 A II b 英語 A IV b							
兼任	講師	神武 布左子 (52)	平成27年4月	ソーシャルマナー							
兼任	講師	古賀 誉章 (46)	平成27年4月	環境心理学	兼任	講師	小林 美紀 (47) 後任未定	平成27年10月	環境心理学	平成27年4月 古賀誉章講師就任辞退に伴う、担当者の変更。 平成27年10月新規採用 (28) 平成27年4月 古賀誉章講師就任辞退のため、平成27年9月までに後任を決定予定 (27)	
兼任	講師	小久保 秀之 (56)	平成27年4月	情報リテラシー I 情報リテラシー II							
兼任	講師	古城 慶子 (66)	平成29年4月	精神病理学	兼任	講師	菅原 ゆり子 (55)	平成29年4月	精神病理学	平成29年4月 古城慶子講師の就任辞退のため担当者の変更 (29)	
兼任	講師	古田島 綾子 (43)	平成28年4月	英語Ⅲ	兼任	講師	古田島 綾子 (44)	平成28年4月	英語Ⅲ 英語 A III a 英語 A I a 英語 A II a	平成28年4月 中村聡准教授留学に伴う、担当科目の追加 (28) 平成29年4月 スコット講師の退職のため担当科目の追加 (29)	
兼任	講師	小巻 泰之 (52)	平成27年4月	統計学							
兼任	講師	是澤 克哉 (38)	平成27年4月	ディベート演習	兼任	講師	志村 哲祥 (33)	平成29年4月	ディベート演習	平成29年4月 久保健治講師の退職のため担当者の変更。平成29年4月新規採用 (29)	
					兼任	講師	久保 健治 (35)	平成28年4月	ディベート演習	平成28年4月 是澤克哉講師本務校採用による退職に伴う、担当者の変更。平成28年4月新規採用 (28)	
兼任	講師	近喰 晴子 (67)	平成27年4月	保育学							
兼任	講師	近藤 佐保子 (54)	平成29年4月	刑事法							
兼任	講師	坂本 秀夫 (61)	平成28年4月	フランス語Ⅲ フランス語Ⅳ フランス語リーディング・ライティング							
兼任	講師	坂本 有希 (47)	平成27年4月	自然保護論 総合科目 (人間と自然)							
兼任	講師	佐々木 亮 (30)	平成29年4月	国際法	兼任	講師	佐々木 亮 (30)	平成29年4月	国際法 法学	平成29年4月 高橋聖子准教授の留学のため担当科目の追加 (29)	
兼任	講師	篠原 洋治 (56)	平成28年4月	フランス語Ⅲ フランス語Ⅳ							
兼任	講師	柴田 徹 (52)	平成27年4月	情報リテラシー I 情報リテラシー II	兼任	講師	柴田 徹 (54)	平成27年4月	情報リテラシー I 情報リテラシー II Web制作	平成29年4月 吉野隆講師の退職のため担当科目の追加 (29)	
兼任	講師	島田 顕 (52)	平成29年4月	国際社会論							
兼任	講師	嶋田 英誠 (69)	平成27年4月	花嫁の教育とライフプラン※						平成28年3月退職。 「花嫁の教育とライフプラン」は別の担当者1名が担当するので支障はない。	

兼任	講師	志村 聡 (52)	平成27年4月	地理学						
兼任	講師	ジョン・オリファント (66)	平成27年4月	英語A I b 英語A II b						
兼任	講師	菅沼 文子 (48)	平成27年4月	英語 I 英語 II 英語 III	兼任	講師	菅沼 文子 (49)	平成27年4月	英語 I 英語 II	平成28年4月 菅沼文子講師他学部科目担当に伴う、担当科目の変更 (28)
					兼任	講師	阿部 陽子 (46)	平成27年4月	英語 III	平成28年4月 菅沼文子講師他学部科目担当に伴う、担当者の変更 (28)
					兼任	講師	小池 知之 (52)	平成27年4月	英語 III	
					兼任	講師	野崎 将俊 (46)	平成27年4月	英語 III	
兼任	講師	菅原 ゆり子 (53)	平成29年4月	健康科学	兼任	講師	菅原 ゆり子 (55)	平成29年4月	健康科学 精神病理学	平成29年4月 古城慶子講師の就任辞退のため担当科目の追加 (29)
兼任	講師	杉森 賢司 (59)	平成27年4月	生物学						
兼任	講師	鈴木 明子 (48)	平成29年4月	近代家族論						
兼任	講師	鈴木 邦夫 (66)	平成27年4月	経済学						
兼任	講師	鈴木 泰恵 (56)	平成27年4月	文芸理論	兼任	講師	稲垣 智花 (54)	平成27年4月	文芸理論	平成26年12月 鈴木泰恵講師就任辞退のため担当者の変更 (27)
兼任	講師	住谷 孝之 (42)	平成27年4月	中国文学	兼任	講師	石 碩 (30)	平成29年4月	中国文学	平成29年4月 住谷孝之講師の退職のため担当者の変更。平成29年4月新規採用 (29)
兼任	講師	高尾 歩 (58)	平成27年4月	フランス語 I フランス語 II						
兼任	講師	高崎 彰 (67)	平成27年4月	教育学 教育学概論	兼任	講師	小谷 彰吾 (56)	平成28年4月	教育学 教育学概論	平成28年3月 高崎彰講師一身上の都合による退職に伴い、担当者の変更。平成28年4月新規採用 (28) 平成29年4月 高崎彰講師の一身上の都合による退職のため担当科目の追加。(29)
							後任未定		教育学概論	平成28年3月 高崎彰講師一身上の都合による退職のため、平成29年3月までに後任を決定予定 (28)
兼任	講師	高橋 克也 (52)	平成29年4月	農林科学						
兼任	講師	高橋 善隆 (50)	平成27年4月	国際関係論 政治学						
兼任	講師	武田 和久 (39)	平成29年4月	スペイン語とスペイン文化						
兼任	講師	田中 究 (42)	平成29年4月	深層心理学						
兼任	講師	田辺 公一郎 (56)	平成27年4月	画像処理基礎演習 コンピュータ・グラフィックス	兼任	講師	田辺 公一郎 (58)	平成27年4月	画像処理基礎演習 コンピュータ・グラフィックス アプリケーション・プログラミング	平成29年4月 吉野隆講師の退職に伴う担当科目の追加 (29)
兼任	講師	築 雅之 (51)	平成27年4月	Web制作 マルチメディア基礎演習 (映像制作)	兼任	講師	海津 ヨシノリ (62)	平成29年4月	マルチメディア基礎演習 (映像制作)	平成28年4月、築雅之講師一身上の都合による退職。「Web制作」は、他に担当者が2名いるため、支障はない。(28) 平成29年4月 他学部教育課程編成上の理由のため担当者の変更 (29)
					兼任	准教授	伊藤 穰 (46)	平成27年4月	マルチメディア基礎演習 (映像制作)	平成28年4月、築雅之講師一身上の都合による退職に伴う、担当科目の変更 (28)
					兼任	講師	松田 洋 (51)	平成29年4月	デジタル・アニメーション	平成29年4月 築雅之講師の一身上の都合による退職のため担当者の変更 (29)

						後任未定				平成28年3月 築雅之講師一身上の都合による退職のため、平成29年3月までに後任を決定予定 (28)
兼任	講師	張 国璐 (52)	平成27年4月	中国語 I 中国語 II 中国語 IV						
兼任	講師	塚島 真実 (35)	平成27年4月	フランス文学	兼任	講師	神田 浩一 (51)	平成29年4月	フランス文学	平成29年4月 塚島真実講師の退職のため担当 者の変更。平成29年4月新規採用 (29)
兼任	講師	辻 のぞみ (59)	平成29年4月	テーマで学ぶ英語 (観光) I テーマで学ぶ英語 (観光) II	兼任	講師	早野 陽子 (51)	平成29年4月	テーマで学ぶ英語 (観光) I テーマで学ぶ英語 (観光) II	平成29年4月 辻のぞみ講師の本人都合による 就任辞退のため担当者の変更。 平成29年4月新規採用 (29)
兼任	講師	トーマス・グラント (65)	平成28年4月	英語 A III b 英語 A IV b						
兼任	講師	中川 理恵子 (54)	平成29年4月	児童文学						
兼任	講師	中島 輝賢 (48)	平成27年4月	日本文学 日本語演習						
兼任	講師	中原 暁彦 (58)	平成28年4月	フランス語 I フランス語 II フランス語 III フランス語 IV	兼任	講師	中原 暁彦 (60)	平成28年4月	フランス語 I フランス語 II	平成29年4月 習熟度別クラス新設のためフ ランス語 I、フランス語 II を 1年早く担当 (29) フランス語 I、フランス語 II は平成30年より担当予定 (28)
					兼任	講師	ブヨ・バティスト (35)	平成29年4月	フランス語 III フランス語 IV	平成29年4月 習熟度別クラス新設のため担 当者の変更 (29)
兼任	講師	中平 千彦 (49)	平成29年4月	テーマで学ぶ英語 (ビジネス) I テーマで学ぶ英語 (ビジネス) II	兼任	講師	米山 伸郎 (58)	平成29年4月	テーマで学ぶ英語 (ビジネス) I テーマで学ぶ英語 (ビジネス) II	平成29年4月 中平千彦講師の本人都合による 就任辞退のため担当者の変更。 平成29年4月新規採用 (29)
兼任	講師	西尾 治子 (67)	平成27年4月	フランス語 I フランス語 II	兼任	講師	中原 暁彦 (60)	平成28年4月	フランス語 I フランス語 II	平成29年4月 習熟度別クラス新設のため担 当者の変更 (29)
兼任	講師	西牧 操代 (51)	平成27年4月	ソーシャルマナー						
兼任	講師	野口 博一 (66)	平成27年4月	英語 II 英語 IV						
兼任	講師	野崎 将俊 (46)	平成28年4月	英語 IV	兼任	講師	野崎 将俊 (46)	平成28年4月	英語 IV 英語 III	平成28年4月 菅沼文子講師他学部科目担当 に伴う、担当科目の追加 (28)
兼任	講師	野村 光義 (45)	平成27年4月	西洋古典文学 ギリシア語とギリシア文化 ラテン語とローマ文化						
兼任	講師	萩原 智子 (34)	平成27年4月	体育実技 E (水泳) 体育実技 F (水泳)	兼任	講師	江口 和美 (39)	平成27年4月	体育実技 E (水泳) 体育実技 F (水泳)	萩原智子講師一身上の都合に よる退職に伴う、担当者の変 更 (28) 平成29年4月 江口和美講師の都合により、 未開講。平成30年開講予定。 (29) 萩原智子講師一身上の都合に よる退職に伴う、担当者の変 更 (28)
兼任	講師	橋本 憲一郎 (49)	平成29年4月	建築環境論						
兼任	講師	橋本 秀美 (61)	平成27年4月	人間関係論						
兼任	講師	橋本 実千代 (49)	平成29年4月	色彩検定演習						
兼任	講師	長谷川 悦朗 (48)	平成27年4月	ドイツ語 I ドイツ語 II ドイツ語 III ドイツ語 IV						
兼任	講師	浜田 勝義 (62)	平成27年4月	簿記会計基礎演習 I 簿記会計基礎演習 II 簿記会計演習 I 簿記会計演習 II						
兼任	講師	早崎 えりな (58)	平成28年4月	ドイツ語 III ドイツ語 IV						
兼任	講師	原 稚佳子	平成29年4月	色彩検定演習						

		(41)										
兼任	講師	原 正人 (42)	平成27年4月	アジア現代史								
兼任	講師	ビーゲル・ケネス (60)	平成28年4月	英語AⅢ a 英語AⅣ a								
兼任	講師	藤崎 和子 (56)	平成29年4月	ITパスポート演習Ⅰ ITパスポート演習Ⅱ								
兼任	講師	二又 淳 (47)	平成29年4月	日本語演習								
兼任	講師	淵元 哲 (48)	平成29年4月	キャリア演習（公務員・政治経済）Ⅰ キャリア演習（公務員・政治経済）Ⅱ	兼任	講師	瀬田 宏治郎 (46)	平成29年4月	キャリア演習（公務員・政治経済）Ⅰ キャリア演習（公務員・政治経済）Ⅱ		平成29年4月 淵元哲講師の就任辞退のため 担当者の変更（29）	
兼任	講師	船本 美香 (37)	平成27年4月	自己表現演習								
兼任	講師	フライアン・フシュナー (32)	平成27年4月	英語BⅠ b 英語BⅡ b 英語BⅢ b 英語BⅣ b	兼任	講師	ジョン・ウォーカー (42)	平成29年4月	英語BⅠ b 英語BⅡ b 英語BⅢ b 英語BⅣ b		平成29年4月 トマクデル講師の退職のため 担当者の変更（29）	
					兼任	講師	ニブツウェル・トマクデル (27)	平成27年4月	英語BⅠ b 英語BⅡ b		平成27年3月 フシュナー講師就任辞退のため 担当者の変更（27）	
					兼任	講師	ニブツウェル・トマクデル (28)	平成27年4月	英語BⅢ b 英語BⅣ b		平成27年3月 フシュナー講師就任辞退のため 担当者の変更（28）	
							後任未定				平成27年3月 フシュナー講師就任辞退のため 平成28年3月までに後任を 決定予定（27）	
兼任	講師	ヘニング・ルディ (55)	平成27年4月	ドイツ語Ⅰ ドイツ語Ⅱ ドイツ語Ⅲ ドイツ語Ⅳ								
兼任	講師	本間 俊一 (65)	平成28年4月	英語Ⅳ	兼任	講師	影山 なおみ (43)	平成28年4月	英語Ⅳ		平成28年3月本間俊一講師就 任辞退に伴う、担当者変更。 平成28年4月新規採用（28）	
					兼任	講師	吉崎 圓 (61)	平成28年4月	英語Ⅳ		平成28年3月本間俊一講師就 任辞退に伴う、担当者変更。 平成28年4月新規採用（28）	
兼任	講師	松崎 かおり (52)	平成29年4月	近代家族論							平成29年3月退職 「近代家族論」は別の担当者 1名が担当するので支障はな い。（29）	
兼任	講師	松田 洋 (49)	平成27年4月	数学								
兼任	講師	三浦 和彦 (59)	平成27年4月	物理学 地球科学								
兼任	講師	箕口 雅博 (64)	平成27年4月	コミュニティ心理学								
兼任	講師	水野 圭子 (48)	平成29年4月	労働法 ビジネス実務法務検定演習								
兼任	講師	南 明恵美 (58)	平成27年4月	体育実技B 体育実技D 体育実技H								
兼任	講師	三村 友希 (40)	平成27年4月	日本文学 日本語演習								
兼任	講師	三宅 登之 (51)	平成28年4月	中国語Ⅲ								
兼任	講師	宮崎 修二 (52)	平成29年4月	聖書学								
兼任	講師	宮島 琴美 (40)	平成28年4月	中国語Ⅳ								
兼任	講師	宮地 克昌 (57)	平成27年4月	イベント論								
兼任	講師	室田 康子 (60)	平成29年4月	現代ジャーナリズム論								
兼任	講師	初井 まり (46)	平成29年4月	テーマで学ぶ英語（社会 問題）Ⅱ								
兼任	講師	百瀬 亮司	平成29年4月	テーマで学ぶ英語（社会 問題）Ⅰ	兼任	教授	小川 忠	平成29年4月	テーマで学ぶ英語（社会問題）Ⅰ		平成29年4月 百瀬亮司講師の本人都合によ	

		(41)				(58)					る就任辞退のため担当者の変更。平成29年4月新規採用(29)
兼任	講師	師尾 友紀子 (49)	平成27年4月	ソーシャルマナー							
兼任	講師	山里 盛文 (37)	平成29年4月	民事法							
兼任	講師	山田 満 (68)	平成29年4月	マーケティングコミュニケーション	兼任	教授	山田 満 (68)	平成29年4月	マーケティングコミュニケーション		平成27年4月 マネジメント学部専任教員採用に伴い身分変更(27)
兼任	講師	山本 武秀 (40)	平成27年4月	キャリア基礎演習(公務員・政治経済)Ⅰ キャリア基礎演習(公務員・政治経済)Ⅱ							
兼任	講師	山本 泰夫 (68)	平成27年4月	現代ジャーナリズム論							平成29年3月 山本泰夫講師定年退職。後任は設置時に室田康子講師申請済(29)
兼任	講師	山本 雄一郎 (59)	平成27年4月	英語Ⅰ 英語Ⅱ							
兼任	講師	山谷 茂 (67)	平成27年4月	情報科学 ネットワーク論							
兼任	講師	湯原 かの子 (66)	平成27年4月	文芸理論							
兼任	講師	横井 由利 (64)	平成29年4月	ファッション論 総合科目(生活と環境)	兼任	准教授	横井 由利 (65)	平成29年4月	ファッション論 総合科目(生活と環境)		平成27年4月 マネジメント学部専任教員採用に伴い身分変更(28)
									マーケティングコミュニケーション		平成29年4月 履修機会を増やすため担当科目の追加(29)
兼任	講師	横川 澄枝 (65)	平成28年4月	中国語Ⅲ 中国語Ⅳ							
兼任	講師	横山 美嘉子 (51)	平成27年4月	ソーシャルマナー							
兼任	講師	吉田 次郎 (64)	平成29年4月	水産学 河川海洋学							
兼任	講師	吉野 隆 (48)	平成27年4月	Web制作 アプリケーション・プログラミング	兼任	講師	柴田 徹 (54)	平成27年4月	Web制作		平成29年4月 吉野隆講師の退職のため担当者の変更(29)
					兼任	講師	田辺 公一朗 (58)	平成27年4月	アプリケーション・プログラミング		平成29年4月 吉野隆講師の退職のため担当者の変更(29)
兼任	講師	吉原 誠 (55)	平成27年4月	キャリア基礎演習(公務員・法律)Ⅰ キャリア基礎演習(公務員・法律)Ⅱ キャリア演習(公務員・法律)Ⅰ キャリア演習(公務員・法律)Ⅱ	兼任	講師	山本 誠 (54)	平成29年4月	キャリア基礎演習(公務員・法律)Ⅰ キャリア基礎演習(公務員・法律)Ⅱ		平成29年4月 吉原誠講師の都合のため担当者の変更。平成29年4月新規採用(29)
					兼任	講師	吉原 誠 (57)	平成27年4月	キャリア演習(公務員・法律)Ⅰ キャリア演習(公務員・法律)Ⅱ		平成29年4月 吉原誠講師の都合のため担当科目の変更(29)
兼任	講師	李 振溪 (51)	平成27年4月	中国語Ⅰ 中国語Ⅱ 中国語Ⅲ 中国語リーディング・ライティング							
兼任	講師	林 淑美 (65)	平成27年4月	文芸理論							
兼任	講師	レイツ・バトリック (45)	平成27年4月	TOEIC特別演習Ⅰ	兼任	講師	瀬戸 千尋 (48)	平成28年4月	TOEIC特別演習Ⅰ		平成28年3月 レイツ・バトリック講師一身上の都合による退職に伴い、担当者の変更。平成28年4月新規採用(28)
兼任	講師	若狭 基道 (44)	平成27年4月	言語科学 記号論							
兼任	講師	渡瀬 恵津子 (55)	平成27年4月	ソーシャルマナー							
兼任	講師	渡辺 玲子 (63)	平成28年4月	英語Ⅲ 英語再入門B	兼任	講師	渡辺 玲子 (63)	平成28年4月	英語Ⅲ 英語再入門B TOEIC特別演習Ⅰ		平成28年3月ロバート・スピバック講師一身上の都合による退職に伴い、担当者の変更(28)
					兼任	講師	ロバート・スピバック (50)	平成27年4月	TOEIC特別演習Ⅰ		平成28年3月ロバート・スピバック講師一身上の都合による退職。他に担当教員が3名いるため、支障はない(28) 履修機会を増やすため、担当者の追加(27)
					兼任	講師	マーガレット・ワークマン (62)	平成27年4月	TOEIC特別演習Ⅰ		履修機会を増やすため、担当者の追加(27)

					兼任 講師	荻野 千尋 (45)	平成29年4月	朝鮮・韓国語Ⅲ 朝鮮・韓国語Ⅳ	平成29年4月 習熟度別クラス新設のため担当者の追加(29)
					兼任 講師	海津 ヨシノリ (62)	平成29年4月	マルチメディア基礎演習(音楽制作)	平成29年4月 履修機会を増やすため担当者の追加(29)
					兼任 講師	片岡 慎泰 (53)	平成29年4月	ドイツ語Ⅲ ドイツ語Ⅳ	平成29年4月 習熟度別クラス新設のため担当者の追加(29)
					兼任 講師	米今 由希子 (47)	平成29年4月	ファッション論	平成29年4月 履修機会を増やすため担当者の追加。(29)
					兼任 講師	辛 大基 (45)	平成29年4月	朝鮮・韓国語Ⅲ 朝鮮・韓国語Ⅳ	平成29年4月 習熟度別クラス新設のため担当者の追加(29)
					兼任 講師	池 玟京 (33)	平成29年4月	朝鮮・韓国語Ⅲ 朝鮮・韓国語Ⅳ	平成29年4月 習熟度別クラス新設のため担当者の追加(29)

(1) 担当教員表

新座キャンパス

設置時の計画				変更状況				備考		
専任・兼任・兼任の別	職名	氏名(年齢)	就任予定年月	担当授業科目名	専任・兼任・兼任の別	職名	氏名(年齢)		就任予定年月	担当授業科目名
専	教授	鍵屋 一 (58)	平成27年4月	プロゼミII 環境と防災						
専	教授	佐野 美智子 (57)	平成27年4月	プロゼミI 消費社会論 基礎ゼミナール(コミュニティ)						
専	教授	霧(吹野) 理恵子 (52)	平成27年4月	プロゼミI 社会調査法 社会学入門 基礎ゼミナール(コミュニティ)						
専	教授	矢野 峰生 (56)	平成27年4月	プロゼミI ビジネスデザイン 基礎ゼミナール(コミュニティ)						
専	准教授	石崎(石崎) 裕子 (41)	平成27年4月	プロゼミII 女性のライフサイクル						
専	准教授	篠崎 健司 (52)	平成27年4月	プロゼミII コミュニティデザイン入門 基礎ゼミナール(コミュニティ)						
専	准教授	坪原 紳二 (50)	平成27年4月	プロゼミI コミュニティ論 基礎ゼミナール(コミュニティ)						
専	准教授	土居 洋平 (41)	平成27年4月	地域社会学 基礎ゼミナール(コミュニティ)						
専	准教授	南里 隆宏 (44)	平成27年4月	プロゼミII ボランティア実践A フィールドスタディ入門 基礎ゼミナール(コミュニティ)						
兼任	講師	佐藤 龍三郎 (63)	平成27年4月	人口学						
兼任	講師	志田 哲之 (43)	平成27年4月	社会学 社会調査入門						
兼任	講師	塚越 公明 (66)	平成27年4月	観光国家資格取得特殊講習A						
兼任	講師	藤本 隆史 (47)	平成27年4月	社会統計学						
兼任	講師	堀内 康史 (43)	平成27年4月	社会調査データ分析						
兼任	講師	政所 利子 (65)	平成27年4月	社会をデザインする女性たち						

設置時の計画					変更状況					備考
専任・兼担・兼任の別	職名	氏名(年齢)	就任予定年月	担当授業科目名	専任・兼担・兼任の別	職名	氏名(年齢)	就任予定年月	担当授業科目名	
兼担	教授	石田 信一 (50)	平成27年4月	ヨーロッパ現代史	兼担	教授	石田 信一 (51)	平成28年4月	ヨーロッパ現代史	平成28年3月 石田信一教授の役職任期満了に伴う、担当者の変更(28)
					兼任	講師	香坂 直樹 (41)	平成27年4月	ヨーロッパ現代史	
兼担	教授	石塚 正敏 (62)	平成29年4月	生理学						
兼担	教授	石渡 尚子 (49)	平成27年4月	化学	兼担	教授	天海 弘 (60)	平成29年4月	化学	平成29年4月 他学部教育課程編成上の理由のため担当者の変更。平成29年4月新規採用(29)
兼担	教授	岩田 秀行 (66)	平成27年4月	百人一首						
兼担	教授	老川 慶喜 (65)	平成27年4月	むさしの学						
兼担	教授	佐藤 敦 (57)	平成27年4月	花嫁の教育とライフプラン・キャリアプラン※ 職業人のルールとモラル キャリア基礎演習(グループワーク)						
兼担	教授	佐藤 富雄 (58)	平成27年4月	生涯学習概論 教育社会学	兼任	講師	牧野 修也 (48)	平成28年4月	生涯学習概論 教育社会学	平成28年4月、佐藤富雄教授役職就任に伴う、担当者の変更。平成28年4月新規採用(28)
兼担	教授	杉本 昌裕 (60)	平成27年4月	教育原理	兼担	教授	鈴木 芳明 (59)	平成29年4月	教育原理	平成29年4月 鈴木芳明教授の教職課程主任の就任のため担当者の変更。平成29年新規採用(29)
					兼任	講師	秋山 純子 (60)	平成28年4月	教育原理	平成28年4月、杉本昌裕教授役職就任に伴う、担当者の変更。平成28年新規採用(28)
兼担	教授	道本 千衣子 (68)	平成27年4月	家政学						平成29年3月 道本千衣子教授定年退職。後任は設置時に赤松瑞枝講師申請済(29)
				生理学						平成29年3月 道本千衣子教授定年退職。後任は設置時に石塚正敏教授申請済(29)
				健康科学						平成29年3月 道本千衣子教授定年退職。後任は設置時に菅原ゆり子講師申請済(29)
兼担	教授	中野 敬子 (66)	平成27年4月	ストレス・マネジメント						
兼担	教授	福田 優二 (66)	平成27年4月	マスコミとの付き合い方	兼担	教授	細川 淳 (60)	平成28年4月	マスコミとの付き合い方	平成28年3月、福田優二教授一身上の都合による退職に伴う、担当者の変更(28)
兼担	教授	藤澤 伸介 (67)	平成27年4月	心理学	兼担	講師	前場 康介 (35)	平成29年4月	心理学	平成29年4月 伊藤史工講師の都合のため担当者の変更。平成29年4月新規採用(29)
					兼任	講師	伊東 文子 (33)	平成28年4月	心理学	平成28年4月、藤澤伸介教授所属学部教育課程編成上の理由により、担当者の変更。平成28年4月新規採用(28)
					兼担	教授	松崎 くみ子 (61)	平成29年4月	心理学	平成29年4月 伊藤史工講師の都合のため担当者の追加。(29)
兼担	准教授	伊藤 穰 (45)	平成27年4月	情報リテラシーⅠ 情報リテラシーⅡ マルチメディア基礎演習(音楽制作)	兼任	講師	海津 ヨシノリ (62)	平成29年4月	情報リテラシーⅠ 情報リテラシーⅡ マルチメディア基礎演習(音楽制作)	平成29年4月 他学部教育課程編成上の理由のため担当者の変更(29)
					兼担	准教授	伊藤 穰 (46)	平成27年4月	情報リテラシーⅠ 情報リテラシーⅡ	平成28年4月、築雅之講師一身上の都合による退職に伴う、担当科目の変更(28) マルチメディア基礎演習(音楽制作)は、他に担当教員が1名いるため、支障はない。

								マルチメディア基礎演習 (映像制作)		
								マルチメディア基礎演習 (音楽制作)		
								Microsoft Office Specialist 基礎演習	平成28年4月、倉橋節也講師 留学終了に伴う、担当科目の 変更 (28) 平成26年12月 倉橋節也講師留学のため、担 当者を2名から3名に変更 (27)	
兼担	准教授	香山 はるの (49)	平成27年4月	英語 I	兼担	教授	香山 はるの (50)	平成27年4月	英語 I	平成28年4月、昇格 (28)
兼担	准教授	中村 聡 (49)	平成28年4月	英語 A III a	兼任	講師	古田島 綾子 (43)	平成28年4月	英語 A III a	平成28年4月、中村聡准教授 留学に伴う、担当者の変更 (28)
				英語再入門 A	兼担	准教授	中村 聡 (50)	平成29年4月	英語 A III a	平成29年4月 スコット講師の退職のため担 当者の変更 (29)
									英語再入門 A	平成29年4月 中村聡准教授の留学終了に伴 う、担当者の変更 (29)
					兼任	講師	清水 雅夫 (56)	平成28年4月	英語再入門 A	平成28年4月、中村聡准教授 留学に伴う、担当者の変更。 平成28年4月新規採用 (28)
兼担	准教授	福田 博同 (67)	平成27年4月	マルチメディア基礎演習 (音楽制作)	兼担	教授	福田 博同 (69)	平成27年4月	マルチメディア基礎演習 (音楽制作)	平成29年4月、昇格 (29)
兼担	准教授	マック, カレン (52)	平成27年4月	英語マルチメディアアプレッ スン 英語リーディング						
兼担	准教授	宮崎 圭子 (59)	平成27年4月	対人関係のスキル	兼担	教授	宮崎 圭子 (60)	平成27年4月	対人関係のスキル	平成27年4月、昇格 (28)
兼担	准教授	山崎 妙 (43)	平成27年4月	英語再入門 B 英語ライティング 異文化理解						
兼担	准教授	吉田 信夫 (53)	平成27年4月	英語 A I a						
					兼担	准教授	安本 真弓 (48)	平成29年4月	中国語 IV	平成29年4月 習熟度別クラス新設のため担 当者の追加 平成29年4月新規採用 (29)
兼担	講師	高橋 聖子 (41)	平成27年4月	法学	兼任	講師	佐々木 亮 (30)	平成29年4月	法学	平成29年4月 高橋聖子准教授の留学のため 担当者の変更 (29)
					兼担	准教授	高橋 聖子 (42)	平成27年4月	法学	平成27年4月、昇格 (28)
					兼担	講師	寺本 敬子 (37)	平成29年4月	フランス語 III フランス語 IV	平成29年4月、昇格 (29) 平成29年4月 習熟度別クラス新設のため担 当者の追加 (29)
兼任	講師	青山 豊 (41)	平成27年4月	日本国憲法						
兼任	講師	赤松 瑞枝 (37)	平成29年4月	家政学	兼担	講師	赤松 瑞枝 (36)	平成29年4月	家政学	平成28年4月、マネジメント 学部専任教員採用に伴い、身 分変更 (28)
兼任	講師	阿部 陽子 (45)	平成27年4月	英語 A I a 英語 A II a 英語 A III b 英語 A IV a	兼任	講師	阿部 陽子 (46)	平成27年4月	英語 A I a 英語 A II a 英語 A III b 英語 A IV a 英語 III	平成28年4月 菅沼文子講師他学部科目担当 に伴い、担当科目の追加 (28)
兼任	講師	荒井 志野 (45)	平成27年4月	ソーシャルマナー						
兼任	講師	新井 保裕 (31)	平成27年4月	朝鮮・韓国語 I 朝鮮・韓国語 II 朝鮮・韓国語 III 朝鮮・韓国語 IV	兼任	講師	魏 聖銓 (47)	平成27年4月	朝鮮・韓国語 I 朝鮮・韓国語 II	平成26年12月 新井保裕講師就任辞退のため 担当者の変更 (27)
					兼任	講師	魏 聖銓 (48)	平成28年4月	朝鮮・韓国語 III 朝鮮・韓国語 IV	平成26年12月 新井保裕講師就任辞退のため 担当者の変更 (28) 平成26年12月 新井保裕講師就任辞退のため 平成28年3月までに後任を決 定予定 (27)
兼任	講師	飯高 晶子	平成27年4月	心理学						

		(45)								
兼任	講師	池上 純一 (66)	平成28年4月	ドイツ語Ⅲ ドイツ語Ⅳ						
兼任	講師	池田 光義 (63)	平成27年4月	認識論						
兼任	講師	石井 正己 (57)	平成27年4月	百人一首						
兼任	講師	石黒 ひさ子 (48)	平成28年4月	中国語Ⅳ						
兼任	講師	伊東 絹子 (60)	平成27年4月	ソーシャルマナー						
兼任	講師	伊藤 健生 (45)	平成27年4月	キャリア基礎演習（公務員・教職の処理）Ⅰ キャリア基礎演習（公務員・教職の処理）Ⅱ						
兼任	講師	伊藤 直子 (61)	平成27年4月	ドイツ語リーディング・ライティング ドイツ文学						
兼任	講師	岩熊 麻由美 (53)	平成27年4月	パーソナリティを考える 「自分らしさ」を探る						
兼任	講師	岩永 祥恵 (53)	平成27年4月	英文学						
兼任	講師	上野 祐紀子 (42)	平成27年4月	体育実技 A						
兼任	講師	梅沢 範子 (55)	平成27年4月	ソーシャルマナー						
兼任	講師	江口 和美 (37)	平成27年4月	体育実技 C 体育実技 G	兼任	講師	水谷 幸恵 (39)	平成29年4月	体育実技 C 体育実技 G	平成29年4月 江口和美講師の都合のため担当者の変更。平成29年4月新規採用 (29)
					兼任	講師	江口 和美 (39)	平成27年4月	体育実技 E（水泳）	平成28年3月 萩原智子講師一身上の都合により退職に伴う、担当科目の追加 (28)
									体育実技 F（水泳）	平成29年4月 江口和美講師の都合により、未開講。平成30年開講予定。(29) 平成28年3月 萩原智子講師一身上の都合により退職に伴う、担当科目の追加 (28)
									体育実技 C 体育実技 G	
兼任	講師	大西 正人 (57)	平成27年4月	哲学 倫理学 論理学						
兼任	講師	岡崎 友典 (69)	平成27年4月	教育社会学					平成28年3月 岡崎友典講師定年退職。後任は設置時に佐藤富雄教授（兼任）申請済。	
兼任	講師	岡野 宣勝ペリー (49)	平成27年4月	フィールドワーク方法論						
兼任	講師	岡山 麻子 (40)	平成27年4月	歴史理論 日本現代史						
兼任	講師	小口 峰樹 (35)	平成27年4月	科学史						
兼任	講師	小平 昌子 (51)	平成27年4月	英語 A I a 英語 A II a						
兼任	講師	越智 方美 (54)	平成27年4月	ボランティア論						
兼任	講師	笠島 美江子 (65)	平成27年4月	ビジネス文章表現演習 プレゼンテーション演習						
兼任	講師	柏原 麻美 (53)	平成27年4月	秘書技能演習						
兼任	講師	和富 弥生 (59)	平成28年4月	中国語Ⅲ						
兼任	講師	兼利 琢也 (57)	平成27年4月	英語 I 英語再入門 A						
兼任	講師	北久保 茂 (52)	平成27年4月	情報リテラシー I 情報リテラシー II						
兼任	講師	木下 ひろみ	平成27年4月	英語 II						

		(56)		英語Ⅳ								
兼任	講師	金 順任 (46)	平成27年4月	朝鮮・韓国語Ⅰ 朝鮮・韓国語Ⅱ 朝鮮・韓国語Ⅲ 朝鮮・韓国語リーディング・ライティング	兼任	講師	金 順任 (47)	平成27年4月	朝鮮・韓国語Ⅰ 朝鮮・韓国語Ⅱ 朝鮮・韓国語Ⅲ 朝鮮・韓国語Ⅳ 朝鮮・韓国語リーディング・ライティング		平成26年12月 新井保裕講師就任辞退のため 担当者の変更 (28)	
兼任	講師	木村 敦夫 (59)	平成27年4月	ロシア文学								
兼任	講師	木村 文勝 (67)	平成27年4月	産業と職業								
兼任	講師	倉橋 節也 (56)	平成27年4月	Microsoft Office Specialist 基礎演習								
兼任	講師	栗山 保之 (46)	平成27年4月	歴史理論								
兼任	講師	黒田 涼 (39)	平成27年4月	Microsoft Office Specialist 基礎演習	兼任	講師	黒田 涼 (39)	平成27年4月	Microsoft Office Specialist 基礎演習 web制作		履修機会を増やすため、担当 科目を追加 (27)	
兼任	講師	ケヴィン・スコット (50)	平成27年4月	英語AⅠa 英語AⅡa 英語AⅢa	兼任	講師	古田島 綾子 (44)	平成28年4月	英語AⅠa 英語AⅡa		平成29年4月 スコット講師の退職のため担 当者の変更 (29)	
					兼任	准教授	中村 聡 (50)	平成29年4月	英語AⅢa		平成29年4月 スコット講師の退職のため担 当者の変更 (29)	
兼任	講師	ゲーリー・ライサナン (49)	平成27年4月	英語BⅠa 英語BⅡa 英語BⅢa 英語BⅣa								
兼任	講師	小池 知之 (51)	平成27年4月	英語Ⅰ 英語Ⅳ	兼任	講師	小池 知之 (52)	平成27年4月	英語Ⅰ 英語Ⅳ 異文化理解 英語Ⅲ		履修機会を増やすため、担当 科目を追加 (27) 平成28年4月 菅沼文子講師他学部科目担当 に伴い、担当科目の追加 (28)	
兼任	講師	香坂 直樹 (41)	平成27年4月	歴史理論 ヨーロッパ現代史								
兼任	講師	江田 優子 (64)	平成27年4月	英語AⅠb 英語AⅡb 英語AⅣb								
兼任	講師	神武 布左子 (52)	平成27年4月	ソーシャルマナー								
兼任	講師	古賀 誉章 (46)	平成27年4月	環境心理学	兼任	講師	小林 美紀 (47) 後任未定	平成27年10月	環境心理学		平成27年4月 古賀誉章講師就任辞退に伴 う、担当者の変更。 平成27年10月新規採用 (28) 平成27年4月 古賀誉章講師就任辞退のた め、平成27年9月までに後任 を決定予定 (27)	
兼任	講師	小久保 秀之 (56)	平成27年4月	情報リテラシーⅠ 情報リテラシーⅡ								
兼任	講師	古田島 綾子 (43)	平成28年4月	英語Ⅲ	兼任	講師	古田島 綾子 (44)	平成28年4月	英語Ⅲ 英語AⅢa 英語AⅠa 英語AⅡa		平成28年4月 中村聡准教授留学に伴う、担 当科目の追加 (28) 平成29年4月 スコット講師の退職のため担 当科目の追加 (29)	
兼任	講師	小巻 泰之 (52)	平成27年4月	統計学								
兼任	講師	是澤 克哉 (38)	平成27年4月	ディベート演習	兼任	講師	志村 哲祥 (33)	平成29年4月	ディベート演習		平成29年4月 久保健治講師の退職のため担 当者の変更。平成29年4月新 規採用 (29)	
					兼任	講師	久保一健治 (35)	平成28年4月	ディベート演習		平成28年4月 是澤克哉講師本務校採用によ る退職に伴う、担当者の変 更。平成28年4月新規採用 (28)	
兼任	講師	近喰 晴子	平成27年4月	保育学								

		(67)									
兼任	講師	坂本 秀夫 (61)	平成28年4月	フランス語Ⅲ フランス語Ⅳ フランス語リーディング・ライティング							
兼任	講師	坂本 有希 (47)	平成27年4月	自然保護論							
兼任	講師	篠原 洋治 (56)	平成28年4月	フランス語Ⅲ フランス語Ⅳ							
兼任	講師	柴田 徹 (52)	平成27年4月	情報リテラシーⅠ 情報リテラシーⅡ	兼任	講師	柴田 徹 (54)	平成27年4月	情報リテラシーⅠ 情報リテラシーⅡ		
									Web制作	平成29年4月 吉野隆講師の退職のため担当 科目の追加 (29)	
兼任	講師	嶋田 英誠 (69)	平成27年4月	花嫁の教育とライフ・キャリア プラン※						平成28年3月退職。 「花嫁の教育とライフ・キャリア プラン」は別の担当者1名が担 当するので支障はない。	
兼任	講師	志村 聡 (52)	平成27年4月	地理学							
兼任	講師	ジョン・オリファント (66)	平成27年4月	英語AⅠb 英語AⅡb							
兼任	講師	菅沼 文子 (48)	平成27年4月	英語Ⅰ 英語Ⅱ 英語Ⅲ	兼任	講師	菅沼 文子 (49)	平成27年4月	英語Ⅰ 英語Ⅱ	平成28年4月 菅沼文子講師他学部科目担当 に伴う、担当科目の変更 (28)	
					兼任	講師	阿部 陽子 (46)	平成27年4月	英語Ⅲ	平成28年4月 菅沼文子講師他学部科目担当 に伴う、担当者の変更 (28)	
					兼任	講師	小池 知之 (52)	平成27年4月	英語Ⅲ		
					兼任	講師	野崎 将俊 (46)	平成27年4月	英語Ⅲ		
兼任	講師	菅原 ゆり子 (53)	平成29年4月	健康科学							
兼任	講師	杉森 賢司 (59)	平成27年4月	生物学							
兼任	講師	鈴木 邦夫 (66)	平成27年4月	経済学							
兼任	講師	鈴木 泰恵 (56)	平成27年4月	文芸理論	兼任	講師	稲垣 智花 (54)	平成27年4月	文芸理論	平成26年12月 鈴木泰恵講師就任辞退のため 担当者の変更 (27)	
兼任	講師	住谷 孝之 (42)	平成27年4月	中国文学	兼任	講師	石 碩 (30)	平成29年4月	中国文学	平成29年4月 住谷孝之講師の退職のため担 当者の変更。平成29年4月新 規採用 (29)	
兼任	講師	高尾 歩 (58)	平成27年4月	フランス語Ⅰ フランス語Ⅱ							
兼任	講師	高崎 彰 (67)	平成27年4月	教育学	兼任	講師	小谷 彰吾 (55)	平成28年4月	教育学	平成28年3月 高崎彰講師一身上の都合によ る退職に伴い、担当者の変 更。平成28年4月新規採用 (28)	
兼任	講師	高橋 善隆 (50)	平成27年4月	国際関係論 政治学							
兼任	講師	田辺 公一郎 (56)	平成27年4月	画像処理基礎演習							
兼任	講師	築 雅之 (51)	平成27年4月	Web制作						平成28年4月、築雅之講師一 身上の都合による退職。 「Web制作」は、他に担当 者が2名いるため、支障はな い。(28)	
				マルチメディア基礎演習 (映像制作)	兼任	講師	海津 ヨシノリ (62)	平成29年4月	マルチメディア基礎演習 (映像制作)	平成29年4月 他学部教育課程編成上の理由 のため担当者の変更 (29)	
					兼任	准教授	伊藤 稔 (46)	平成27年4月	マルチメディア基礎演習 (映像制作)	平成28年4月、築雅之講師一 身上の都合による退職に伴 う、担当科目の変更 (28)	
兼任	講師	張 国璐 (52)	平成27年4月	中国語Ⅰ 中国語Ⅱ 中国語Ⅳ							
兼任	講師	塚島 真実 (35)	平成27年4月	フランス文学	兼任	講師	神田 浩一 (51)	平成29年4月	フランス文学	平成29年4月 塚島真実講師の退職のため担 当者の変更。平成29年4月新 規採用 (29)	
兼任	講師	トーマス・グラント	平成28年4月	英語AⅢb							

		(65)		英語AⅣb						
兼任	講師	中島 輝賢 (48)	平成27年4月	日本文学						
兼任	講師	中原 暁彦 (58)	平成28年4月	フランス語Ⅰ フランス語Ⅱ フランス語Ⅲ フランス語Ⅳ	兼任	講師	中原 暁彦 (60)	平成28年4月	フランス語Ⅰ フランス語Ⅱ	平成29年4月 習熟度別クラス新設のため フランス語Ⅰ、フランス語Ⅱを 1年早く担当(29) フランス語Ⅰ、フランス語Ⅱ は平成30年より担当予定 (28)
					兼任	講師	プロ・バティスト (35)	平成29年4月	フランス語Ⅲ フランス語Ⅳ	平成29年4月 習熟度別クラス新設のため 担当者の変更(29)
兼任	講師	西尾 治子 (67)	平成27年4月	フランス語Ⅰ フランス語Ⅱ	兼任	講師	中原 暁彦 (60)	平成28年4月	フランス語Ⅰ フランス語Ⅱ	平成29年4月 習熟度別クラス新設のため 担当者の変更(29)
兼任	講師	西牧 操代 (51)	平成27年4月	ソーシャルマナー						
兼任	講師	野口 博一 (66)	平成27年4月	英語Ⅱ 英語Ⅳ						
兼任	講師	野崎 将俊 (46)	平成28年4月	英語Ⅳ	兼任	講師	野崎 将俊 (46)	平成28年4月	英語Ⅳ 英語Ⅲ	平成28年4月 菅沼文子講師他学部科目担当 に伴う、担当科目の追加 (28)
兼任	講師	野村 光義 (45)	平成27年4月	西洋古典文学						
兼任	講師	萩原 智子 (34)	平成27年4月	体育実技E(水泳) 体育実技F(水泳)	兼任	講師	江口 和美 (39)	平成27年4月	体育実技E(水泳) 体育実技F(水泳)	萩原智子講師一身上の都合に よる退職に伴う、担当者の変 更(28) 平成29年4月 江口和美講師の都合により、 未開講。平成30年開講予定。 (29) 萩原智子講師一身上の都合に よる退職に伴う、担当者の変 更(28)
兼任	講師	橋本 秀美 (61)	平成27年4月	人間関係論						
兼任	講師	長谷川 悦朗 (48)	平成27年4月	ドイツ語Ⅰ ドイツ語Ⅱ ドイツ語Ⅲ ドイツ語Ⅳ						
兼任	講師	浜田 勝義 (62)	平成27年4月	簿記会計基礎演習Ⅰ 簿記会計基礎演習Ⅱ						
兼任	講師	早崎 えりな (58)	平成28年4月	ドイツ語Ⅲ ドイツ語Ⅳ						
兼任	講師	原 正人 (42)	平成27年4月	アジア現代史						
兼任	講師	ビーゲル・ケネス (60)	平成28年4月	英語AⅢa 英語AⅣa						
兼任	講師	船本 美香 (37)	平成27年4月	自己表現演習						
兼任	講師	フライアン・ブシュナー (32)	平成27年4月	英語BⅠb 英語BⅡb 英語BⅢb 英語BⅣb	兼任	講師	ジョン・ウォーカー (42)	平成29年4月	英語BⅠb 英語BⅡb 英語BⅢb 英語BⅣb	平成29年4月 トマクデル講師の退職のため 担当者の変更(29)
					兼任	講師	ヨブツヴェル・トマクデル (27)	平成27年4月	英語BⅠb 英語BⅡb	平成27年3月 ブシュナー講師就任辞退のた め担当者の変更(27)
					兼任	講師	ヨブツヴェル・トマクデル (28)	平成27年4月	英語BⅢb 英語BⅣb	平成27年3月 ブシュナー講師就任辞退のた め担当者の変更(28)
							後任未定			平成27年3月 ブシュナー講師就任辞退のた め平成28年3月までに後任を 決定予定(27)
兼任	講師	ヘニング・ルディ (55)	平成27年4月	ドイツ語Ⅰ ドイツ語Ⅱ ドイツ語Ⅲ ドイツ語Ⅳ						
兼任	講師	本間 俊一 (65)	平成28年4月	英語Ⅳ	兼任	講師	影山 なおみ (43)	平成28年4月	英語Ⅳ	平成28年3月本間俊一講師就 任辞退に伴う、担当者変更。 平成28年4月新規採用(28)
					兼任	講師	吉崎 圓	平成28年4月	英語Ⅳ	平成28年3月本間俊一講師就 任辞退に伴う、担当者変更。

						(61)				平成28年4月新規採用 (28)
兼任	講師	松田 洋 (49)	平成27年4月	数学						
兼任	講師	三浦 和彦 (59)	平成27年4月	物理学 地球科学						
兼任	講師	箕口 雅博 (64)	平成27年4月	コミュニティ心理学						
兼任	講師	南 明恵美 (58)	平成27年4月	体育実技B 体育実技D 体育実技H						
兼任	講師	三村 友希 (40)	平成27年4月	日本文学						
兼任	講師	三宅 登之 (51)	平成28年4月	中国語Ⅲ						
兼任	講師	宮島 琴美 (40)	平成28年4月	中国語Ⅳ						
兼任	講師	宮地 克昌 (57)	平成27年4月	イベント論						
兼任	講師	室田 康子 (60)	平成29年4月	現代ジャーナリズム論						
兼任	講師	師尾 友紀子 (49)	平成27年4月	ソーシャルマナー						
兼任	講師	山本 武秀 (40)	平成27年4月	キャリア基礎演習（公務員・政治経済）Ⅰ キャリア基礎演習（公務員・政治経済）Ⅱ						
兼任	講師	山本 泰夫 (68)	平成27年4月	現代ジャーナリズム論						平成29年3月 山本泰夫講師定年退職。後任は設置時に室田康子講師申請済 (29)
兼任	講師	山本 雄一郎 (59)	平成27年4月	英語Ⅰ 英語Ⅱ						
兼任	講師	山谷 茂 (67)	平成27年4月	情報科学						
兼任	講師	湯原 かの子 (66)	平成27年4月	文芸理論						
兼任	講師	横川 澄枝 (65)	平成28年4月	中国語Ⅲ 中国語Ⅳ						
兼任	講師	横山 美嘉子 (51)	平成27年4月	ソーシャルマナー						
兼任	講師	吉野 隆 (48)	平成27年4月	Web制作	兼任	講師	柴田 徹 (54)	平成27年4月	Web制作	平成29年4月 吉野隆講師の退職のため担当者の変更 (29)
兼任	講師	吉原 誠 (55)	平成27年4月	キャリア基礎演習（公務員・法律）Ⅰ キャリア基礎演習（公務員・法律）Ⅱ	兼任	講師	山本 誠 (54)	平成29年4月	キャリア基礎演習（公務員・法律）Ⅰ キャリア基礎演習（公務員・法律）Ⅱ	平成29年4月 吉原誠講師の都合のため担当者の変更。平成29年4月新規採用 (29)
兼任	講師	李 振溪 (51)	平成27年4月	中国語Ⅰ 中国語Ⅱ 中国語Ⅲ 中国語リーディング・ライティング						
兼任	講師	林 淑美 (65)	平成27年4月	文芸理論						
兼任	講師	レイツ・バトリック (45)	平成27年4月	TOEIC特別演習Ⅰ	兼任	講師	瀬戸 千尋 (48)	平成28年4月	TOEIC特別演習Ⅰ	平成28年3月 レイツ・バトリック講師一身上の都合による退職に伴い、担当者の変更。平成28年4月新規採用 (28)
兼任	講師	若狭 基道 (44)	平成27年4月	言語科学 記号論						
兼任	講師	渡瀬 恵津子 (55)	平成27年4月	ソーシャルマナー						
兼任	講師	渡辺 玲子 (63)	平成28年4月	英語Ⅲ 英語再入門B	兼任	講師	渡辺 玲子 (63)	平成28年4月	英語Ⅲ 英語再入門B TOEIC特別演習Ⅰ	平成28年3月パート・スレバック講師一身上の都合による退職に伴い、担当者の変更 (28)

					兼任 講師	ロバート・スビバツタ (50)	平成27年4月	TOEIC特別演習Ⅰ	平成28年3月パート・スビバツタ講師一身上の都合による退職。他に担当教員が3名いるため、支障はない (28) 履修機会を増やすため、担当者の追加 (27)
					兼任 講師	マーガレット・ワークマン (62)	平成27年4月	TOEIC特別演習Ⅰ	履修機会を増やすため、担当者の追加 (27)
					兼任 講師	荻野 千尋 (45)	平成29年4月	朝鮮・韓国語Ⅲ 朝鮮・韓国語Ⅳ	平成29年4月 習熟度別クラス新設のため担当者の追加 (29)
					兼任 講師	海津 ヨシノリ (62)	平成29年4月	マルチメディア基礎演習 (音楽制作)	平成29年4月 履修機会を増やすため担当者の追加 (29)
					兼任 講師	片岡 慎泰 (53)	平成29年4月	ドイツ語Ⅲ ドイツ語Ⅳ	平成29年4月 習熟度別クラス新設のため担当者の追加 (29)
					兼任 講師	辛 大基 (45)	平成29年4月	朝鮮・韓国語Ⅲ 朝鮮・韓国語Ⅳ	平成29年4月 習熟度別クラス新設のため担当者の追加 (29)
					兼任 講師	池 玖京 (33)	平成29年4月	朝鮮・韓国語Ⅲ 朝鮮・韓国語Ⅳ	平成29年4月 習熟度別クラス新設のため担当者の追加 (29)

(1) 担当教員表

文京キャンパス

設置時の計画				変更状況				備考		
専任・兼任・兼任の別	職名	氏名(年齢)	就任予定年月	専任・兼任・兼任の別	職名	氏名(年齢)	就任予定年月		担当授業科目名	
専	教授	鍵屋 一 (58)	平成27年4月							
専	教授	佐野 美智子 (57)	平成27年4月	専	教授	佐野 美智子 (59)	平成27年4月	コミュニティ論特殊講義(買い物) コミュニティデザイン演習ⅠA コミュニティデザイン演習ⅠB コミュニティデザイン演習ⅡA コミュニティデザイン演習ⅡB 卒業論文・卒業研究 社会調査実習Ⅰ 社会調査実習Ⅱ	コミュニティ論特殊講義(買い物) コミュニティデザイン演習ⅠA コミュニティデザイン演習ⅠB コミュニティデザイン演習ⅡA コミュニティデザイン演習ⅡB 卒業論文・卒業研究 社会調査実習Ⅰ 社会調査実習Ⅱ	平成29年1月AC教員審査済(29)
専	教授	轟(吹野) 理恵子 (52)	平成27年4月							
専	教授	矢野 峰生 (56)	平成27年4月	専	教授	矢野 峰生 (58)	平成27年4月	コミュニティ論特殊講義(食文化) コミュニティデザイン演習ⅠA コミュニティデザイン演習ⅠB コミュニティデザイン演習ⅡA コミュニティデザイン演習ⅡB 卒業論文・卒業研究 コミュニティと金融 コミュニティビジネス	コミュニティ論特殊講義(食文化) コミュニティデザイン演習ⅠA コミュニティデザイン演習ⅠB コミュニティデザイン演習ⅡA コミュニティデザイン演習ⅡB 卒業論文・卒業研究 コミュニティと金融 コミュニティビジネス	平成29年4月 矢野峰生教授の役職就任のため担当科目の変更(29)
				兼任	講師	後任未定				平成29年4月 矢野峰生教授の役職就任のため後任未定。平成29年9月までに後任を決定予定(29)
専	准教授	石崎(石崎) 裕子 (41)	平成27年4月							
専	准教授	篠崎 健司 (52)	平成27年4月							
専	准教授	坪原 紳二 (50)	平成27年4月							
専	准教授	土居 洋平 (41)	平成27年4月	専	准教授	土居 洋平 (44)	平成27年4月	都市の社会学 近郊の社会学 コミュニティデザイン演習ⅠA	都市の社会学 近郊の社会学 コミュニティデザイン演習ⅠA	

				コミュニティデザイン演習 I B コミュニティデザイン演習 II A コミュニティデザイン演習 II B 卒業論文・卒業研究 社会調査実習 I 社会調査実習 II					コミュニティデザイン演習 I B コミュニティデザイン演習 II A コミュニティデザイン演習 II B 卒業論文・卒業研究 社会調査実習 I 社会調査実習 II	平成29年1月AC教員審査済(29)
専	准教授	南里 隆宏 (44)	平成27年4月	NPO・NGO論 コミュニティデザイン演習 I A コミュニティデザイン演習 I B コミュニティデザイン演習 II A コミュニティデザイン演習 II B 卒業論文・卒業研究						
兼任	准教授	鷹 咲子 (52)	平成29年4月	コミュニティと行財政	兼任	教授	鷹 咲子 (52)	平成29年4月	コミュニティと行財政	平成29年4月、昇格 (29)
兼任	講師	今井 真貴子 (58)	平成29年4月	イベント・コンベンション論						
兼任	講師	大藤 ひとみ (51)	平成29年4月	フライダル・コーディネート特殊演習 コミュニティ論特殊講義(フライダル)						
兼任	講師	榎淵 めぐみ (42)	平成29年4月	コミュニティ論特殊講義(ネット社会)						
兼任	講師	北井 涉 (49)	平成29年4月	コミュニティ論特殊講義(24時間の文化)						
兼任	講師	志田 哲之 (43)	平成27年4月	質的調査法						
兼任	講師	柴田 彩千子 (42)	平成29年4月	子どもと教育 コミュニティ論特殊講義(学校)						
兼任	講師	成澤 廣修 (51)	平成29年4月	ぶんきょう学						
兼任	講師	濱地 徹 (34)	平成29年4月	取材学 コミュニティデザイン特殊演習(編集・制作)	兼任	講師	濱地 徹 (34)	平成29年4月	取材学	平成29年4月 濱地徹講師の都合による担当科目の変更 (29)
兼任	講師	島田 始 (67)	平成29年4月	コミュニティデザイン特殊演習(編集・制作)	兼任	講師	島田 始 (67)	平成29年4月	コミュニティデザイン特殊演習(編集・制作)	平成29年4月 濱地徹講師の都合による担当者の変更 (29)
兼任	講師	林 葉子 (59)	平成29年4月	介護と福祉						
兼任	講師	藤本 隆史 (47)	平成27年4月	多変量解析法						
兼任	講師	政所 利子 (65)	平成27年4月	コミュニティと地場産業						

<共通>

設置時の計画				変更状況				備考		
専任・兼任・兼任の別	職名	氏名(年齢)	就任予定年月	担当授業科目名	専任・兼任・兼任の別	職名	氏名(年齢)		就任予定年月	担当授業科目名
兼任	教授	石塚 正敏 (62)	平成29年4月	公衆衛生論						
兼任	教授	奥田 洋子 (66)	平成29年4月	テーマで学ぶ英語(文化)Ⅱ	兼任	講師	阿部 陽子 (47)	平成29年4月	テーマで学ぶ英語(文化)Ⅱ	平成29年4月 奥田洋子教授の留学のため担当 者の変更(29)
兼任	教授	笠原 清志 (68)	平成29年4月	総合科目(キャリア)						
兼任	教授	神山 伸弘 (57)	平成29年4月	総合科目(国際政治)						
兼任	教授	小仲 信孝 (64)	平成29年4月	日本語演習						
兼任	教授	塩月(佐藤) 亮子 (51)	平成29年4月	総合科目(地域文化)						
兼任	教授	篠塚 二三男 (68)	平成29年4月	総合科目(芸術と社会)						
兼任	教授	副島 善道 (60)	平成29年4月	メディア環境論						
兼任	教授	曾田 修司 (59)	平成29年4月	総合科目(現代社会)						
兼任	教授	高木 庸 (65)	平成29年4月	プロダクトデザイン論						
兼任	教授	崔 勝湊 (52)	平成29年4月	総合科目(キャリア)						
兼任	教授	富川 淳子 (63)	平成29年4月	総合科目(現代社会)	兼任	講師	鈴木 桜子 (46)	平成29年4月	総合科目(現代社会)	平成29年4月 富川淳子教授の留学のため担当 者の変更(29)
兼任	教授	藤崎 康彦 (68)	平成29年4月	男性学						
兼任	教授	松坂 健 (68)	平成29年4月	総合科目(観光)						
兼任	教授	宮崎 正浩 (62)	平成29年4月	総合科目(人間と自然)						
兼任	教授	安島 博幸 (66)	平成29年4月	観光コミュニティデザイン実践						
兼任	教授	山澤 成康 (54)	平成29年4月	総合科目(国際経済)	兼任	教授	山田 秀樹 (60)	平成29年4月	総合科目(国際経済)	平成29年4月 山澤成康教授の公務・出向の ため担当者の変更(29)
兼任	教授	吉澤 京子 (59)	平成29年4月	総合科目(芸術と社会)						
					兼任	教授	村田 あが (57)	平成29年4月	建築環境論	平成29年4月 他学部教育課程編成上の理由 のため担当者の追加(29)
兼任	准教授	阿部 洋子 (63)	平成29年4月	家族心理学	兼任	教授	阿部 洋子 (63)	平成29年4月	家族心理学	平成29年4月、昇格(29)
兼任	准教授	内村 理奈 (48)	平成29年4月	総合科目(生活と環境)	兼任	准教授	深町 浩祥 (48)	平成29年4月	総合科目(生活と環境)	平成29年4月 他学部教育課程編成上の理由 のため担当者の変更。平成29 年4月新規採用(29)
					兼任	講師	内村 理奈 (48)	平成29年4月	総合科目(生活と環境)	平成27年4月 本学退職に伴い身分変更(27)
兼任	准教授	香山 はるの (49)	平成27年4月	テーマで学ぶ英語(文化)Ⅰ	兼任	教授	香山 はるの (50)	平成27年4月	テーマで学ぶ英語(文化)Ⅰ	平成28年4月、昇格(28)
兼任	准教授	鶴田 雅昭 (62)	平成29年4月	総合科目(観光)						
兼任	准教授	森 まり子 (47)	平成29年4月	総合科目(国際政治)						
兼任	准教授	山崎 妙 (43)	平成27年4月	TOEIC特別演習Ⅱ						
兼任	准教授	吉田 信夫 (53)	平成27年4月	テーマで学ぶ英語(メディア)Ⅰ						
					兼任	准教授	西田 晴美	平成29年4月	TOEIC特別演習Ⅱ	平成29年4月 階級機会を増やすため担当者

						(55)			の追加。平成29年4月新規採用 (29)	
					兼任	准教授	深町 浩祥 (48)	平成29年4月	ファッション論	平成29年4月履修機会を増やすため担当者の追加。平成29年4月新規採用 (29)
					兼任	准教授	横山 太郎 (44)	平成29年4月	日本語演習	平成29年4月履修機会を増やすため担当者の追加 (29)
兼任	助教	寺本 敬子 (37)	平成29年4月	フランス語上級 I フランス語上級 II	兼任	講師	寺本 敬子 (37)	平成29年4月	フランス語上級 I フランス語上級 II	平成29年4月、昇格 (29)
兼任	講師	新井 保裕 (31)	平成27年4月	朝鮮・韓国語上級 I 朝鮮・韓国語上級 II	兼任	講師	金 順任 (48)	平成27年4月	朝鮮・韓国語上級 I 朝鮮・韓国語上級 II	平成29年4月新井保裕講師の就任辞退のため担当者の変更 (29)
							後任未定		朝鮮・韓国語上級 I 朝鮮・韓国語上級 II	平成26年12月新井保裕講師本務校都合により就任辞退のため平成29年3月までに後任を決定予定 (27)
兼任	講師	石黒 ひさ子 (48)	平成28年4月	中国語上級 I 中国語上級 II	兼任	准教授	安本 真弓 (48)	平成29年4月	中国語上級 I 中国語上級 II	平成29年4月他学部教育課程編成上の理由のため担当者の変更 (29)
兼任	講師	一ノ瀬 俊和 (64)	平成29年4月	イタリア語とイタリア文化						
兼任	講師	伊藤 健生 (45)	平成27年4月	キャリア演習 (公務員・教職的処理) I キャリア演習 (公務員・教職的処理) II						
兼任	講師	伊藤 直子 (61)	平成27年4月	ドイツ語上級 I ドイツ語上級 II	兼任	准教授	阿部 一哉 (43)	平成29年4月	ドイツ語上級 I ドイツ語上級 II	平成29年4月他学部教育課程編成上の理由のため担当者の変更 (29)
兼任	講師	伊藤 尚伸 (57)	平成29年4月	テーマで学ぶ英語 (メディア) II						
兼任	講師	伊東 裕貴 (50)	平成29年4月	マーケティング心理学						
兼任	講師	梅宮 創造 (67)	平成29年4月	ミステリー文学						
兼任	講師	大久保 博樹 (54)	平成29年4月	デジタル編集						
兼任	講師	大橋 幸泰 (52)	平成29年4月	日本宗教論						
兼任	講師	岡野 宣勝ベリ (49)	平成27年4月	総合科目 (地域文化)						
兼任	講師	岡山 麻子 (40)	平成27年4月	総合科目 (日本とアジア)						
兼任	講師	小田部 英勝 (66)	平成29年4月	イベント検定演習						
兼任	講師	加藤 百合 (52)	平成29年4月	ロシア語とロシア文化						
兼任	講師	可部 繁三郎 (56)	平成29年4月	国際経済	兼任	講師	北原 基彦 (61)	平成29年4月	国際経済	平成29年4月可部繁三郎講師の就任辞退のため、担当者の変更 (29)
				総合科目 (国際経済)	兼任	准教授	櫻川 幸恵 (45)	平成29年4月	総合科目 (国際経済)	平成29年4月可部繁三郎講師の就任辞退のため、担当者の変更 (29)
兼任	講師	川嶋 均 (55)	平成29年4月	ヨーロッパ中世文学						
兼任	講師	喜山 朝彦 (62)	平成29年4月	ジェンダー論						
兼任	講師	國司 眞 (62)	平成29年4月	天文学						
兼任	講師	熊本 史雄 (46)	平成29年4月	総合科目 (日本とアジア)						
兼任	講師	倉橋 節也 (56)	平成27年4月	Microsoft Office Specialist 演習						
兼任	講師	古城 慶子 (66)	平成29年4月	精神病理学	兼任	講師	菅原 ゆり子 (55)	平成29年4月	精神病理学	平成29年4月古城慶子講師の就任辞退のため担当者の変更 (29)
兼任	講師	近藤 佐保子 (54)	平成29年4月	刑事法						
兼任	講師	坂本 有希	平成27年4月	総合科目 (人間と自然)						

		(47)										
兼任	講師	佐々木 亮 (30)	平成29年4月	国際法								
兼任	講師	島田 顕 (52)	平成29年4月	国際社会論								
兼任	講師	鈴木 明子 (48)	平成29年4月	近代家族論								
兼任	講師	高崎 彰 (67)	平成27年4月	教育学概論	兼任	講師	小谷 彰吾 (56)	平成28年4月	教育学概論		平成29年4月 高崎彰講師の一身上の都合による退職のため担当者の変更。(29)	
							後任未定		教育学概論		平成28年3月 高崎彰講師一身上の都合による退職のため、平成29年3月までに後任を決定予定(28)	
兼任	講師	高橋 克也 (52)	平成29年4月	農林科学								
兼任	講師	武田 和久 (39)	平成29年4月	スペイン語とスペイン文化								
兼任	講師	田中 究 (42)	平成29年4月	深層心理学								
兼任	講師	田辺 公一郎 (56)	平成27年4月	コンピュータ・グラフィックス	兼任	講師	田辺 公一郎 (58)	平成27年4月	コンピュータ・グラフィックス アプリケーション・プログラミング		平成29年4月 吉野隆講師の退職に伴う担当科目の追加(29)	
兼任	講師	築 雅之 (51)	平成27年4月	デジタル・アニメーション	兼任	講師	松田 洋 (51)	平成29年4月	デジタル・アニメーション		平成29年4月 築雅之講師の一身上の都合による退職のため担当者の変更(29)	
							後任未定				平成28年3月 築雅之講師一身上の都合による退職のため、平成29年3月までに後任を決定予定(28)	
兼任	講師	辻 のぞみ (59)	平成29年4月	テーマで学ぶ英語(観光)Ⅰ テーマで学ぶ英語(観光)Ⅱ	兼任	講師	早野 陽子 (51)	平成29年4月	テーマで学ぶ英語(観光)Ⅰ テーマで学ぶ英語(観光)Ⅱ		平成29年4月 辻のぞみ講師の本人都合による就任辞退のため担当者の変更。平成29年4月新規採用(29)	
兼任	講師	中川 理恵子 (54)	平成29年4月	児童文学								
兼任	講師	中島 輝賢 (48)	平成27年4月	日本語演習								
兼任	講師	中平 千彦 (49)	平成29年4月	テーマで学ぶ英語(ビジネス)Ⅰ テーマで学ぶ英語(ビジネス)Ⅱ	兼任	講師	米山 伸郎 (58)	平成29年4月	テーマで学ぶ英語(ビジネス)Ⅰ テーマで学ぶ英語(ビジネス)Ⅱ		平成29年4月 中平千彦講師の本人都合による就任辞退のため担当者の変更。平成29年4月新規採用(29)	
兼任	講師	野村 光義 (45)	平成27年4月	ギリシア語とギリシア文化 ラテン語とローマ文化								
兼任	講師	橋本 憲一郎 (49)	平成29年4月	建築環境論								
兼任	講師	橋本 実千代 (49)	平成29年4月	色彩検定演習								
兼任	講師	浜田 勝義 (62)	平成27年4月	簿記会計演習Ⅰ 簿記会計演習Ⅱ								
兼任	講師	原 稚佳子 (41)	平成29年4月	色彩検定演習								
兼任	講師	藤崎 和子 (56)	平成29年4月	ⅠTパスポート演習Ⅰ ⅠTパスポート演習Ⅱ								
兼任	講師	二又 淳 (47)	平成29年4月	日本語演習								
兼任	講師	淵元 哲 (48)	平成29年4月	キャリア演習(公務員・政治経済)Ⅰ キャリア演習(公務員・政治経済)Ⅱ	兼任	講師	瀬田 宏治郎 (46)	平成29年4月	キャリア演習(公務員・政治経済)Ⅰ キャリア演習(公務員・政治経済)Ⅱ		平成29年4月 淵元哲講師の就任辞退のため担当者の変更(29)	
兼任	講師	松崎 かおり (52)	平成29年4月	近代家族論							平成29年3月退職 「近代家族論」は別の担当者1名が担当するので支障はない。(29)	
兼任	講師	水野 圭子 (48)	平成29年4月	労働法 ビジネス実務法務検定演習								
兼任	講師	三村 友希 (40)	平成27年4月	日本語演習								
兼任	講師	宮崎 修二 (52)	平成29年4月	聖書学								

兼任	講師	靱井 まり (46)	平成29年4月	テーマで学ぶ英語(社会問題)Ⅱ									
兼任	講師	百瀬 亮司 (41)	平成29年4月	テーマで学ぶ英語(社会問題)Ⅰ	兼任	教授	小川 忠 (58)	平成29年4月	テーマで学ぶ英語(社会問題)Ⅰ	平成29年4月 百瀬亮司講師の本人都合による就任辞退のため担当者の変更。平成29年4月新規採用(29)			
兼任	講師	山里 盛文 (37)	平成29年4月	民事法									
兼任	講師	山田 満 (68)	平成29年4月	マーケティングコミュニケーション	兼任	教授	山田 満 (68)	平成29年4月	マーケティングコミュニケーション	平成27年4月 マネジメント学部専任教員採用に伴い身分変更(27)			
兼任	講師	山谷 茂 (67)	平成27年4月	ネットワーク論									
兼任	講師	横井 由利 (64)	平成29年4月	ファッション論 総合科目(生活と環境)	兼任	准教授	横井 由利 (65)	平成29年4月	ファッション論 総合科目(生活と環境) マーケティングコミュニケーション	平成27年4月 マネジメント学部専任教員採用に伴い身分変更(28) 平成29年4月 履修機会を増やすため担当科目の追加(29)			
兼任	講師	吉田 次郎 (64)	平成29年4月	水産学 河川海洋学									
兼任	講師	吉野 隆 (48)	平成27年4月	アプリケーション・プログラミング	兼任	講師	田辺 公一郎 (58)	平成27年4月	アプリケーション・プログラミング	平成29年4月 吉野隆の講師退職のため担当者の変更(29)			
兼任	講師	吉原 誠 (55)	平成27年4月	キャリア演習(公務員・法律)Ⅰ キャリア演習(公務員・法律)Ⅱ									
					兼任	講師	米今 由希子 (47)	平成29年4月	ファッション論	平成29年4月 履修機会を増やすため担当者の追加。(29)			

- (注)・申請書の様式第3号(その2の1)に準じて作成してください。
 なお、当該設置に係る学部、学科等に所属しない教員であって、全学共通、学部共通などの授業科目を担当する教員組織に所属している場合は、(〇〇学部 △△学科)の箇所を「共通」とし、表を分けて作成してください。
 ・後任が決まっていない場合には、「後任未定」と記入してください。
 ・辞任者は「備考」に退職年月、氏名、理由を記入してください。
 ・年齢は、「設置時の計画」には当該学部等の就任時における満年齢を、「変更状況」には平成29年5月1日現在の満年齢を記入してください。
 ・教員を学年進行中に変更した又は変更する予定の場合(「新規採用」、「担当授業科目の変更」又は「昇格」をいう。)は、変更後の状況を記入するとともに、その理由、後任者が決まっていない場合は、「変更状況」の「氏名」に「後任未定」と記入し、及び今後の採用計画を「備考」に記入してください。
 ・**認可で設置された学部等の専任教員を変更する場合は、当該専任教員が授業を開始する前に必ず「専任教員採用等設置計画変更書」を提出し、大学設置・学校法人審議会による教員資格審査(AC教員審査)を受けてください。AC教員審査を受けずに専任教員として授業等を担当することは出来ません。**
 ・「専任教員採用等変更書(AC)」を提出し「可」の教員判定を受けている場合は「〇年〇月教員審査済」、変更書を提出予定の場合は「〇年〇月変更書提出予定」と記入してください。
 なお、設置認可審査時に教員審査省略となっている場合は、「備考」に「(教員審査省略)」及びその変更の理由、変更年度()書き等のみを記入してください。

(2) 専任教員数等

(2)-① 設置基準上の必要専任教員数

完成年度時における設置基準上の必要専任教員数	うち、完成年度時における設置基準上の必要教授数
8	4
名	名

- (注)・大学設置基準第十三条別表第一、短期大学設置基準第二十二條別表第一イにより算出される専任教員数を記入してください。

(2)-② 専任教員数

設置時の計画					現在(報告書提出時)の状況					現在(報告書提出時)の完成年度時の計画				
教授	准教授	講師	助教	計	教授	准教授	講師	助教	計(A)	教授	准教授	講師	助教	計(B)
4	5	0	0	9	4	5	0	0	9	4	5	0	0	9
(4)	(5)	(0)	(0)	(9)						[0]	[0]	[0]	[0]	[0]

- (注)・「設置時の計画」には、設置時に予定されていた完成年度時の人数を記入するとともに、()内に開設時の状況を記入してください。
 ・「現在(報告書提出時)の状況」には、報告書提出年度の5月1日の教員数(実人数)を記入してください。
 ・「現在(報告書提出時)の完成年度時の計画」には、報告書提出年度の5月1日現在、完成年度時に計画している教員数を記入するとともに、[]内に設置時の計画との増減数を記入してください。(記入例:1名減の場合:△1)

(2)-③ 年齢構成

年齢構成

定年規定の定める定年年齢 (歳)	報告書提出時 (上記(A)) の教員のうち、 定年を延長して 採用している教 員数	完成年度時(上 記(B))の教 員うち、定年を 延長して採用す る教員数
70 歳	0 名	0 名

- (注) ・「年齢構成」には、当該学部における教員の定年に関する規定に基づく定年年齢(特例等による定年年齢ではありません)、および、平成29年5月1日現在、定年に関する規定に基づく特例等により定年を超えて専任教員として採用されている教員数および完成年度時に定年を超えて専任教員として採用する教員数を記入してください。
- ・なお、職位等によって定年年齢が異なる場合には、職位ごとの定年年齢を「定年規定の定める定年年齢」に二段書きで記入し、「定年を延長している教員数」には合算した数を記入してください。

(3) 専任教員辞任等の理由 該当なし

(3) - ① 専任教員の就任辞退（未就任）の理由及び後任補充状況

番号	職位	専任教員氏名	必修・選択・自由の別	担当予定科目	後任補充状況	就任辞退（未就任）の理由				
合計（A）					後任補充状況の集計（B）					
就任を辞退した教員数		担当科目数の合計（a）+（b）+（c）			①の合計数（a）		②の合計数（b）		③の合計数（c）	
人	必修	科目	必修	科目	必修	科目	必修	科目	必修	科目
	選択	科目	選択	科目	選択	科目	選択	科目	選択	科目
	自由	科目	自由	科目	自由	科目	自由	科目	自由	科目
	計	科目	計	科目	計	科目	計	科目	計	科目

- (注) ・ 認可時又は届出時以降、就任を辞退した全ての専任教員の就任辞退の理由を具体的に記入してください。
- ・ 「就任辞退（未就任）」とは、認可又は届出時に就任予定としながら、実際には就任しなかった教員のことで、就任した後に辞任した教員は、以下「(3) - ②専任教員辞任の理由及び後任補充状況」に記入してください。
 - ・ 昨年度の報告後から今年度の報告時まで専任教員が新たに就任を辞退した場合、赤字にて記入するとともに、「就任辞退（未就任）の理由」に就任辞退の理由等および（ ）書きで報告年度を記入してください。
 - ・ また、担当予定であった科目の後任補充の状況について、各科目ごとに状況を以下「①」～「③」から選択し、「後任補充理由」の欄にその数字を記載してください。

・ 専任教員が担当する（している）場合は「①」
 ・ 兼任兼担教員が担当する（している）場合は「②」
 ・ 後任未定、科目廃止など、上記「①」「②」以外の場合は「③」

(3) - ② 専任教員辞任の理由及び後任補充状況

番号	職位	専任教員氏名	必修・選択・自由の別	担当予定科目	後任補充状況	辞任等の理由				
合計（C）					後任補充状況の集計（D）					
辞任した教員数		担当科目数の合計（a）+（b）+（c）			①の合計数（a）		②の合計数（b）		③の合計数（c）	
人	必修	科目	必修	科目	必修	科目	必修	科目	必修	科目
	選択	科目	選択	科目	選択	科目	選択	科目	選択	科目
	自由	科目	自由	科目	自由	科目	自由	科目	自由	科目
	計	科目	計	科目	計	科目	計	科目	計	科目

- (注) ・ 一度就任した後に、辞任した全ての専任教員の辞任の理由を具体的に記入してください。
- ・ 昨年度の報告後から今年度の報告時まで専任教員が新たに辞任等した場合、赤字にて記入するとともに、「辞任等の理由」に辞任理由等および（ ）書きで報告年度を記入してください。
 - ・ また、担当予定であった科目の後任補充の状況について、各科目ごとに状況を以下「①」～「③」から選択し、「後任補充理由」の欄にその数字を記載してください。

・ 専任教員が担当する（している）場合は「①」
 ・ 兼任兼担教員が担当する（している）場合は「②」
 ・ 後任未定、科目廃止など、上記「①」「②」以外の場合は「③」

上記(3)－① ・ (3)－② の合計

合計(A) + (C)		後任補充状況の集計(B) + (D)						
辞任等した教員数	担当科目数の合計(a) + (b) + (c)	①の合計数(a)		②の合計数(b)		③の合計数(c)		
人	必修	科目	必修	科目	必修	科目	必修	科目
	選択	科目	選択	科目	選択	科目	選択	科目
	自由	科目	自由	科目	自由	科目	自由	科目
	計	科目	計	科目	計	科目	計	科目

(注) ・ 就任辞退(未就任)及び辞任した全専任教員について、教員数、担当科目数の合計、後任補充の状況を記入ください。

(4) 専任教員交代に係る「大学の所見」及び「学生への周知方法」 該当なし

(注) ・ 上記(3)の専任教員辞任等による学生の履修等への影響に関する「大学の所見」及び「学生への周知方法」を記入してください。

6 留意事項等に対する履行状況等

区 分	留 意 事 項 等	履 行 状 況	未履行事項について の実施計画
設 置 時 (H26年10月)	該当なし		
設置計画履行状況 調 査 時 (H28年2月)	観光コミュニティ学部 コミュニティデザイン 学科の定員充足率の平 均が0.7倍未満となっ ていることから、学生 確保に努めるととも に、入学定員の見直し について検討すること。 (観光コミュニ ティ学部コミュニティ デザイン学科)	改善意見	平成27年度の入学者数は20 名（入学定員80名、定員充 足率25%）であったが、平 成28年度は5月1日時点で44 名（充足率55%）となっ ている。 上記はコミュニティデザイ ン学科に特化した高校訪問 の実施や追加入試の効果と 言えるが、なお0.7倍を下回 る予想であり、今後さらなる 広報等の強化を図る予定 である。 コミュニティデザイン学科 の入学者が入学定員を下 回っている大きな原因は、 当該学科の認知度が低いこ とにあると思われる。平成 27年度中に左記の「履行状 況」に記したような施策を 行ったことが一定の効果 を果たしており、今後も高校 訪問、オープンキャンパ ス、ウェブサイト等々でさら にコミュニティデザイン 学科の広報を強化していく 予定である。 平成28年4月に「将来問題検 討委員会」を設置する。こ の委員会では大学全体の教 育課程・入学定員等の検討 を行うが、コミュニティデ ザイン学科の入学定員につ いても検討する予定であ る。
設置計画履行状況 調 査 時 (H29年2月)	観光コミュニティ学部 コミュニティデザイン 学科の定員充足率の平 均が0.7倍未満となっ ていることから、学生 確保に努めるととも に、入学定員の見直し について検討すること。 (観光コミュニ ティ学部コミュニティ デザイン学科)	改善意見	平成29年度の入学者数は5月 1日時点で77名（充足率 96.3%）である。留意事項 等として挙げられていた定 員充足率0.7倍は満たしたも の、未だ入学定員に満た ないため、今後についても 更なる広報等の強化を図る 予定である。

- (注) ・ 「設置時」には、当該大学等の設置時（認可時又は届出時）に付された留意事項（学校法人の寄附行為又は寄附行為変更の認可の申請に係る留意事項を除く。）と、それに対する履行状況等について、具体的に記入し、報告年度を（ ）書きで付記してください。
- ・ 「設置計画履行状況調査時」には、当該設置計画履行状況調査の結果、付された意見に対する履行状況等について、具体的に記入するとともに、その履行状況等を裏付ける資料があれば、添付してください。
 - ・ 同一設置者が設置する既設学部等に付された意見は、当該大学から提出される全ての報告書に記入してください。
 - ・ 該当がない場合には、「該当なし」と記入してください。
 - ・ 「設置計画履行状況調査時」の（年月）には、調査結果を公表した月（通常2月）を記入してください。（実地調査や面接調査を実施した日ではありません。）

7 その他全般的事項

<観光コミュニティ学部 コミュニティデザイン学科>

(1) 設置計画変更事項等

設置時の計画	変更内容・状況、今後の見通しなど
<p>「設置の趣旨を記載した書類」に関する事項</p> <p>2. 学部、学科の特色 新学部の教育理念の実践領域を充実化するために観光コミュニティ学部には社会調査士課程を置く。</p> <p>4. 教育課程の編成の考え方及び特色 (3) 各科目区分の科目構成とその理由 「展開科目」は全部で18科目の授業から構成する。授業科目の内容は、2つのカテゴリーによって設定している。すなわち、①コミュニティの仕組み(10科目)、②コミュニティと生活(8科目)、である。2つあわせて18科目となる。各カテゴリーの教育目的は以下の通りであり、それを実現する授業科目を置く。</p> <p>(5) 必修科目・選択科目・自由科目の構成とその理由 社会調査士課程に、資格取得のために必要な6科目を必修科目とし、2科目を選択科目として開講する。</p>	<p>一般財団法人社会調査協会より、2015年度開講科目について設置認可された。</p> <p>学生、受験生に対して、授業科目の内容を分かりやすく、魅力ある内容であることを伝えるのに、カテゴリー名称を以下のとおり変更した。なお、申請における教育課程等の概要及び授業科目の概要を変更するものではない。 「コミュニティの仕組み」→「グローバルコミュニティ」 「コミュニティと生活」→「ライフデザイン」</p> <p>一般社団法人社会調査協会が社会調査士資格取得に必要な課程の授業科目内容を改定したことに伴い、コミュニティデザイン学科及び社会社会調査士課程の授業科目について、科目名称、内容、単位数等を変更した。 社会調査データ分析 1単位 → データの読み方 2単位 多変量解析法 1単位 → 多変量解析の基礎 2単位 社会調査実習Ⅰ 1単位 → 社会調査実習Ⅰ 2単位 社会調査実習Ⅱ 1単位 → 社会調査実習Ⅱ 2単位 なお、社会調査実習Ⅰ、Ⅱを担当する2名の専任教員については、平成29年1月にAC教員審査済である。</p>
<p>7. 施設、設備等の整備計画</p> <p>(1) 校地、運動場の整備計画 (2) 校舎等施設の整備計画</p> <p>申請・認可時は未定であったため、記載していない事項。</p>	<p>平成27年5月、校地校舎の変更届を提出。 平成27年3月、文京区本郷五丁目9番4号に直接教育に供する校地・校舎を取得した。 旧伊勢屋質店という歴史的建造物(国登録有形文化財)を文京区と連携して保存・活用していくことになり、本学園では歴史的資料として文学部が研究用に、観光コミュニティ学部の地域振興の実践のコアとなる場として使用活用するために土地建物を取得した。 別紙資料1～5 ・演習室3室 ・実習室1室</p> <p>平成28年12月、校地校舎の変更届を提出。 平成28年12月、文京区大塚二丁目1番17号に直接教育に供する校地・校舎を取得した。 文京キャンパスにおける演習室の確保のため、また教育備品並びに防災備蓄品保管に使用活用するために土地建物を取得した。 別紙資料1, 16～21 ・演習室4室 ・倉庫2室</p>

8. 入学者選抜の概要
- (2) 一般入学試験
募集定員 35名
 - (3) 推薦入学試験
募集定員 25名
 - (4) AO入学試験
募集定員 20名

9. 企業実習や海外語学研修など学外実習の具体的計画

- (2) 海外語学研修
研修先の確保の状況
イギリスのスターリング大学
カナダのロイヤルローズ大学
中国の北京語言大学
台湾の国立政治大学

11. 管理運営

大学における意思決定は、全学的基本方針を決定する大学評議会、および学部に関わる事項の決定機関である学部教授会において行われる。
観光コミュニティ学部も教授会を組織し、学部・学科の運営にあたる。
大学評議会、学部教授会ともに毎月2回の開催を標準としている。

大学評議会

大学評議会は、学長、副学長、学部長、全学共通科目運営センター長、図書館長および学部から選出される評議員、学長が指名する評議員によって組織される。大学評議会の議長は学長が務め、大学の管理運営について学長のリーダーシップが発揮される。

審議事項は以下の通りである（学則第五条の三）。

1. 本学の教育研究上の目的を達成するための基本的な計画及び適正な実施に関する事項
2. 学則その他重要な規則の制定又は改廃に関する事項
3. 本学の研究活動適正化の推進に関する事項
4. 本学の予算の見積りの方針に関する事項
5. 学部、学科及び研究科、専攻その他の重要な組織の設置又は廃止並びに学生の定員に関する事項
6. 教員人事の方針に関する事項
7. 本学の教育課程の編成に関する方針に係る事項
8. 学生の厚生及び補導に関する事項
9. 学生の入学、卒業又は修了その他その在籍に関する方針及び学位の授与に関する方針に係る事項
10. 本学の教育内容及び教育方法の改善を図るための組織的な研修及び研究の実施に関する事項
11. 本学の教育研究活動等の状況について行う自己点検・評価に関する事項
12. その他本学の運営に関する重要事項

図書館

別紙資料6、7
アクティブラーニングエリア（LALA2）と隣接した108室の仕切りを取り除き、LALA2を拡張した。
LALA2 32㎡ → 64㎡

平成28年4月、第2マシン室に間仕切りを施して、演習室を設置。

情報サービス課の移動に伴い、講義室に変更。

別紙資料14

平成28年4月、観光コミュニティ学部観光マネジメント学科専任教授1名新規採用のため、演習室を研究室に変更。
別紙資料15

一般入試の割合を多くするため、平成29年度入試より各入試の募集定員を以下のとおり変更する。

- (2) 一般入学試験
募集定員 45名
- (3) 推薦入学試験
募集定員 15名
- (4) AO入学試験
募集定員 20名

学生の語学学修の機会拡大のため、研修先を増やした。

フランス語研修 [平成27年3月協定締結]

フランスの西部カトリック大学

英語研修とコミュニティ研修 [平成27年2月協定締結]

アメリカのローワーコロombアカレッジ

(ワシントン州ロングビュー市姉妹都市委員会、ローワーコロombアカレッジ、本学の三者協定に基づく研修)

ドイツ語研修 [平成29年1月協定締結]

ドイツのミュンヘン大学

平成26年6月27日に「学校教育法」の改正、同年8月29日に「学校教育法施行規則」の改正が公布され、いずれも平成27年4月1日から施行されることとなった。この改正は、学長のリーダーシップの下で戦略的に大学を運営できるガバナンス体制を構築することが重要であるとし、大学の組織及び運営体制を整備するため、副学長の職務内容を改めるとともに、教授会の役割を明確化するなどの趣旨により行われたものである。

これにより、本学においても、学長のガバナンス体制の強化、教授会、大学評議会の役割の明確化等のため、学則の改正を行った。

併せて、「跡見学園女子大学大学評議会規程」、「跡見学園女子大学教授会規程」、「跡見学園女子大学大学評議会全学委員会規程」及び「跡見学園女子大学教授会各種委員会規程」を改正した。

(別添8~12、下記資料参照)

「跡見学園女子大学学則」

「跡見学園女子大学大学評議会規程」

「跡見学園女子大学教授会規程」

「跡見学園女子大学大学評議会全学委員会規程」

「跡見学園女子大学教授会各種委員会規程」

学部教授会
学部教授会は、学部に所属する専任の教授、准教授、講師、助教によって組織される。
審議事項は以下の通りである（学則第六条）。

1. 学部の教育研究上の目的を達成するための方針に関する事項
2. 学部に固有な規則の制定又は改廃に関する事項
3. 学部の予算の執行に関する事項
4. 学部の教員組織の構成及び連絡調整に関する事項
5. 学部の教員人事の選考に関する事項
6. 学部の教育課程の編成に関する事項
7. 学生の入学、卒業その他その在籍に関する事項及び学位の授与に関する事項
8. 学部の教育内容及び教育方法の改善を図るための組織的な研修及び研究の実施に関する事項
9. その他学部の教育又は研究に関する重要事項

全学教授会
学部教授会とは別に、学長、副学長並びにすべての学部の専任の教授、准教授、講師及び助教によって組織される全学教授会を置く。全学教授会は、大学評議会の報告を聴取するとともに次に掲げる事項について審議する（学則第六条の二）。

1. 学長の選考に関する事項
2. 副学長の選考に関する事項
3. 付属教育研究組織の長の選考に関する事項
4. 大学評議会が承認を求める事項
5. 大学評議会の諮問する事項

各種委員会
その他、大学評議会の下に、予算委員会、学務委員会、教育・研究支援委員会、入試広報委員会、自己点検・評価委員会があり、いずれも全学的な方針の策定に向けた審議を行っている。最終的には、大学評議会において、審議あるいは報告がなされ、案件の確定が図られている。
他方で、学部教授会の下には、予算委員会、学務委員会、教育・研究支援委員会、入試委員会、資格審査委員会が、あって、学部における方針の策定、具体的な実施内容の決定等に向けた審議を行っている。学部の委員会は、それぞれ対応する全学の委員会と連携を図りつつ、方針や実施内容等を定め、学部教授会において審議・決定されている。

12. 自己点検・評価

本学の教育理念を教育研究において具体化し、適切に実現するために、学則第一条の二第5項に基づき、「跡見学園女子大学自己点検・評価規程」を定め、さらに同規程第二条第3項に基づいて「跡見学園女子大学自己点検・評価推進委員会規程」を定めている。

学長のガバナンス強化体制を整えるため、学則他、諸規程の改正整備を行った。併せて、「跡見学園女子大学自己点検・評価規程」を改正し委員会体制を整備した。これに伴い、推進委員会を廃止することとし、「跡見学園女子大学自己点検・評価推進委員会規程」を廃止した。
別紙資料13
「跡見学園女子大学自己点検・評価規程」

- (注) ・ 1～6の項目に記入した事項以外で、設置時の計画より変更のあったもの（未実施を含む。）及び法令適合性に関して生じた留意すべき事項について記入してください。
- ・ 設置時の「設置の趣旨等を記載した書類」の項目に沿って作成し、それ以外の事柄については適宜項目を設けてください。（記入例参照）

(2) 教員の資質の維持向上の方策（FD活動含む）

- ① 実施体制
 - a 委員会の設置状況

観光コミュニティ学部設置にあわせ、同学部内に教育・研究支援委員会を組織した。また、同学部教員が全学教育・研究支援委員会の構成員に加わり、協働して授業内容方法の改善を行う。

本学における授業内容方法の改善については、大学評議会の下にある全学教育・研究支援委員会が組織的な取組の中心を担う。

委員会では、基本的な理念の策定や全学レベルの企画を行うとともに、観光コミュニティ学部、文学部、マネジメント学部、全学共通科目運営センターとの連携を図る場としての機能を果たしている。他方で、各学部にもそれぞれに教育・研究支援委員会が、また全学共通科目運営センターには全学共通科目運営センター委員会があり、全学教育・研究支援委員会と協働しつつ、授業改善のための具体的な取組を組織的に行っている。

- ・学部教育研究支援委員会
- ・全学教育研究支援委員会

b 委員会の開催状況（教員の参加状況含む）

- ・学部教育研究支援委員会

跡見学園女子大学教授会各種委員会規程

第八条 委員長は、次の各号の一に該当する場合、委員会を招集する。

- 一 学期の始まる月（定例）
- 二 委員長が必要と認めたとき
- 三 委員の三分の一以上の要求があったとき

第九条 委員会は、委員の三分の二以上出席がなければ、議事を開き議決することができない。

- ・全学教育研究支援委員会

跡見学園女子大学大学評議会全学委員会規程

第八条 委員長は、大学評議会議長からの諮問を受けて、委員会を招集する。

2 前項にかかわらず、次の各号の一に該当する場合、委員長は委員会を招集する。

- 一 学年の始まる月（定例）
- 二 委員長が必要と認めたとき
- 三 委員の三分の一以上の要求があったとき

第九条 委員会は、委員の三分の二以上出席がなければ、議事を開き議決することができない。

以上のとおり規定し、原則月1～2回の開催。

c 委員会の審議事項等

別紙規程による。

② 実施状況

a 実施内容

委員会で企画する以下の事項

- ・授業方法について研究会（ワークショップ）
- ・教員相互の授業参観
- ・新任教員のための研修会参加（私立大学連盟等）
- ・「FDジャーナル」「学術年報」の刊行

b 実施方法

- ・全学的な取り組みして、FD懇談会、FD講演会の開催
- ・全学共通科目運営センターの取り組み FDワークショップ
- ・学部、大学院研究科単位の取り組み FD講演会、FDワークショップ
- ・学生による授業評価アンケート 原則全科目
（ただし、文学部後期課程科目の演習と大学院科目、履修者10名以下の科目、集中講義を除く。）

c 開催状況（教員の参加状況含む）

- ・FD懇談会は、年度初めに専任教員と兼任教員が一堂に会し、親睦を深めるとともに、本学の建学の精神、教育理念等を共通認識する機会として開催。
- ・FD講演会は、年に1度高等教育に見識のある講師を招いて開催
- ・FDワークショップは、基調講演を行い意見交換など実施
- ・上記の他、私立大学連盟等の主催する研究会などに教員を派遣。

d 実施結果を踏まえた授業改善への取組状況

- ・「FDジャーナル」に授業改善と教育力向上をめざす実践報告を多数の教員が行っている。
- ・「学術年報」を刊行し、教育研究業績を報告している。

③ 学生に対する授業評価アンケートの実施状況

a 実施の有無及び実施時期

各学期最終週に授業評価アンケートを実施する。

- ・学生による授業評価アンケート 原則全科目

（ただし、文学部後期課程科目の演習と大学院科目、履修者10名以下の科目、集中講義を除く。）

b 教員や学生への公開状況、方法等

文京キャンパス事務室フロア、新座キャンパス学務部インフォメーションコーナーに報告書を配置し、自由に閲覧することができる。

また、各教員に対しては、別途、担当科目の集計結果及びコメントシートの配布を行っている。

（注）・「①a 委員会の設置状況」には、関係規程等を転載又は添付すること。

「②実施状況」には、実施されている取組を全て記載すること。（記入例参照）

(3) 自己点検・評価等に関する事項

① 設置の趣旨・目的の達成状況に関する総括評価・所見

観光コミュニティ学部は、観光とコミュニティに関する新しいデザインの学識や技能を備え、コミュニティの抱えるさまざまな課題を解決し、活性化に貢献できる人材の養成を目的とする。
開設2年目においては、上記の目的実現に向け努めているところである。

コミュニティデザイン学科においては、入学志願者が少なく、よって入学者確保も厳しい結果となった。
平成27年度入試においては、社会学系統の私大志願者は前年度を100とした場合、104.4（女子103.5）と微増だった（豊島経理事務所調べ）。しかしながら同系統女子大志願は係数91と減少大であった（同調べ）。事前に行った学生確保の見直しからでは、読み取ることのできない結果であったと考えられる。
平成28年度入試では入学者は44名（平成28年5月1日現在）と平成27年度と比較して増加しており、コミュニティデザイン学科に特化した高校訪問の実施や追加入試の効果と言えるが、なおも0.7倍を下回る結果となった。平成29年度入試においては、志願者197名、入学手続き者91名であり、入学辞退者を考慮しても入学定員を確保する予定であったが、結果的に入学者77名（平成29年5月1日現在）となった。入学者数は年々増加傾向であるが未だ入学定員に満たないため、今後についても更なる広報等の強化を図る予定である。

本学は、平成27年3月に樋口一葉ゆかりの旧伊勢屋質店（国指定有形文化財）を取得した。
名称を「菊坂跡見塾」として全学部において授業他、地域コミュニティの活動拠点として活用する。観光コミュニティ学部の学生たちにとっても、授業で身に着けた知識を実践する場としての活用している。

また、平成27年12月にはコミュニティデザイン学科の専任教員が中心となり、秋田県男鹿市、山形県西川町と連携協力協定を締結。平成28年4月には群馬県長野原町と相互協力に関する包括協定を締結。「長野原学研究会」を発足し、研究会を実施した。地域がかかえる現実の問題について、解決に寄与する能力を身につけるための実践的な学びの場を提供し、地域活性化を担う人材の育成をめざしている。

② 自己点検・評価報告書

跡見学園女子大学では、平成19年度には、学長の指導のもと平成14年～18年度を対象の自己点検・評価を行い、平成20年度大学基準協会による大学評価を申請した。その結果、大学基準に適合しているものと評価され、平成21年4月1日より平成28年3月末日までの7年間の認定を受けた。

平成26年度は、平成27年度の認証評価に向け、自己点検・評価報告書を作成した。
平成27年度には（公財）大学基準協会による認証評価を受審し、大学基準に適合していると評価された。平成28年4月1日より平成35年3月末日までの7年間の認定を受けた。なお、今回設置した学部・学科については、平成27年度の評価対象となっておらず、平成34年度に認証評価を受ける予定。

a 公表（予定）時期

- ・既に大学ホームページに公表済み

b 公表方法

- ・大学ホームページ上に公開

③ 認証評価を受ける計画

平成27年度に評価機関（公益財団法人大学基準協会）の評価を受けている（除、観光コミュニティ学部）。平成28年度以降は学内で自己点検・評価を行い、次回、平成34年度の認証評価に備える。

(注) ・ 設置時の計画の変更（又は未実施）の有無に関わらず記入してください。

また、「① 設置の趣旨・目的の達成状況に関する総括評価・所見」については、できるだけ具体的な根拠を含めて記入してください。

なお、「② 自己点検・評価報告書」については、当該調査対象の組織に関する評価内容を含む報告書について記入してください。

(4) 情報公表に関する事項

○ 設置計画履行状況報告書

a ホームページに公表の有無

(有 無)

b 公表時期（未公表の場合は予定時期）

(平成29年度履行状況報告書については平成29年5月31日に公表予定)

跡見学園女子大学の位置及び校地、校舎の配置図の概要

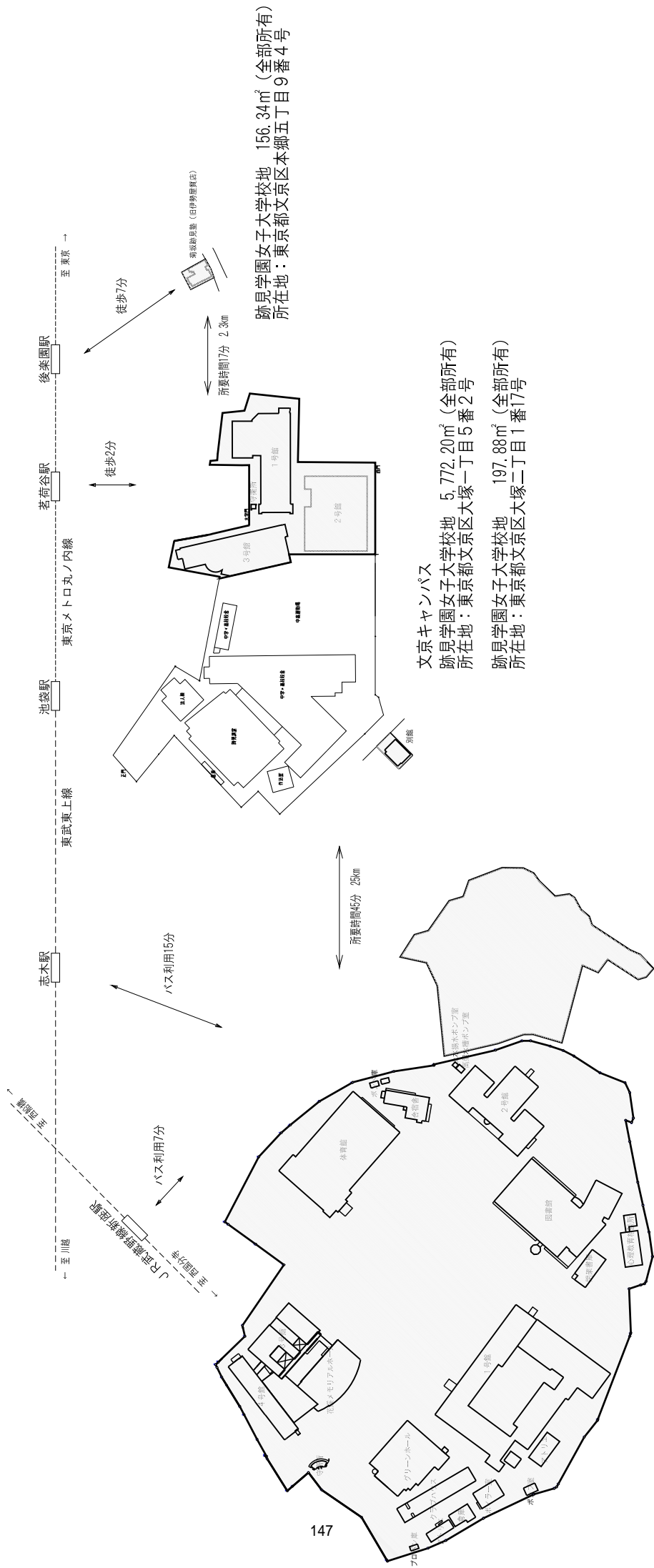

新座キャンパス
跡見学園女子大学校地 60,247.13㎡ (全部所有)
所在地：埼玉県新座市中野一丁目9番6号



跡見学園女子大学校地



跡見学園女子大学校地

156.34m²(全部所有)

所在地 東京都文京区本郷五丁目9番4号

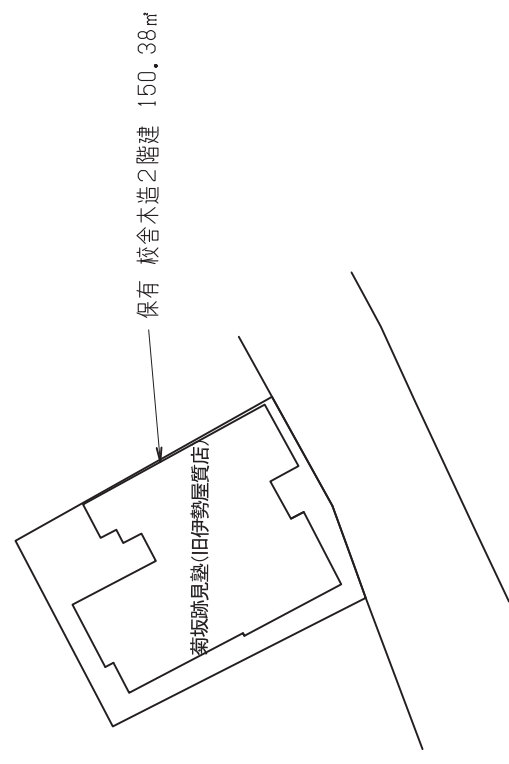

跡見学園女子大学校舎施設配置図

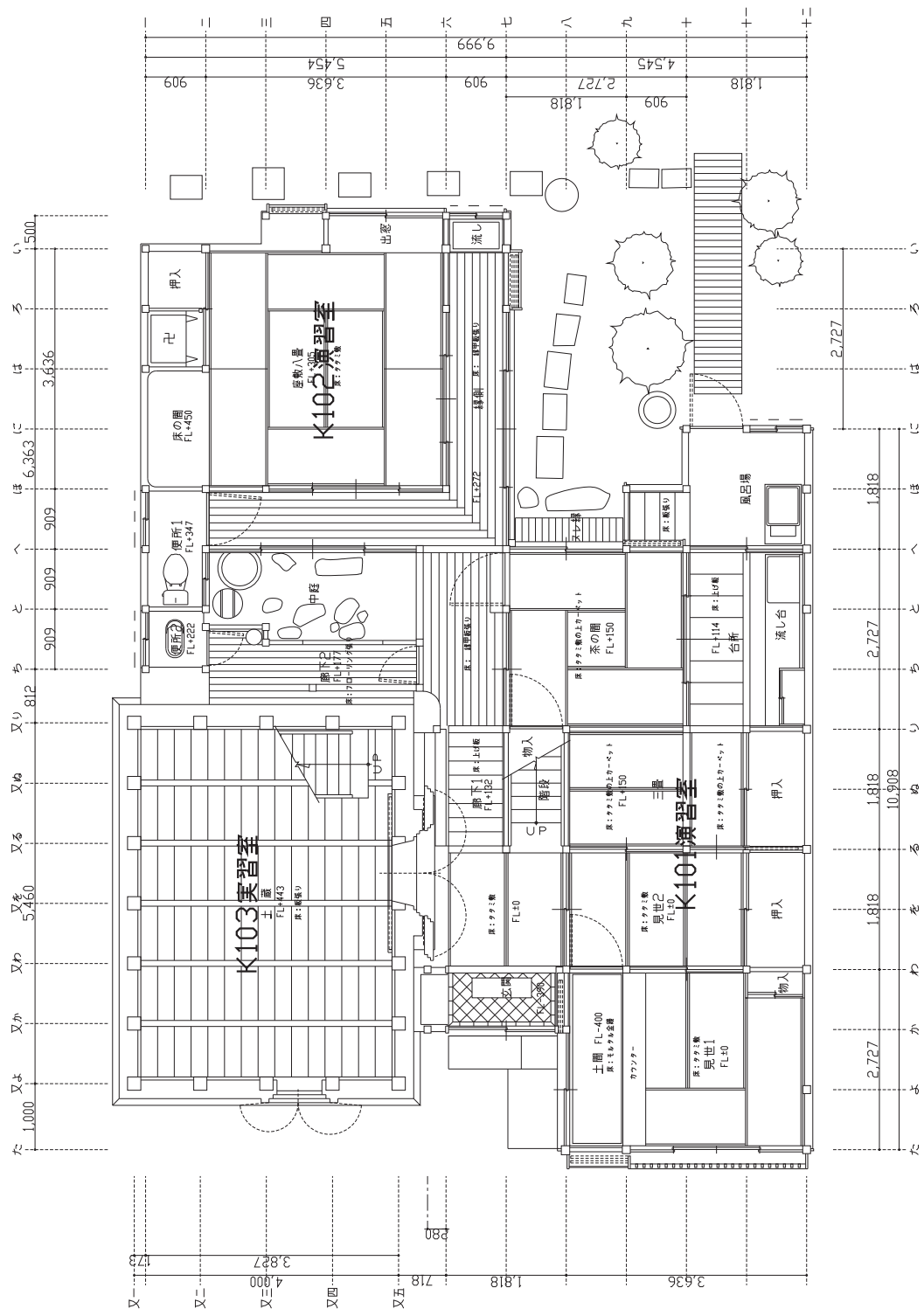

訂正事項	年月日 担当	調査	年月日 担当	工事名称	図面名称	縮尺	図面番号	御承認印
	年月日 担当		年月日 担当	跡見学園女子大学 荷坂跡見塾(旧伊勢屋質店)	1階平面図	S=1/100	図面番号 整理番号	

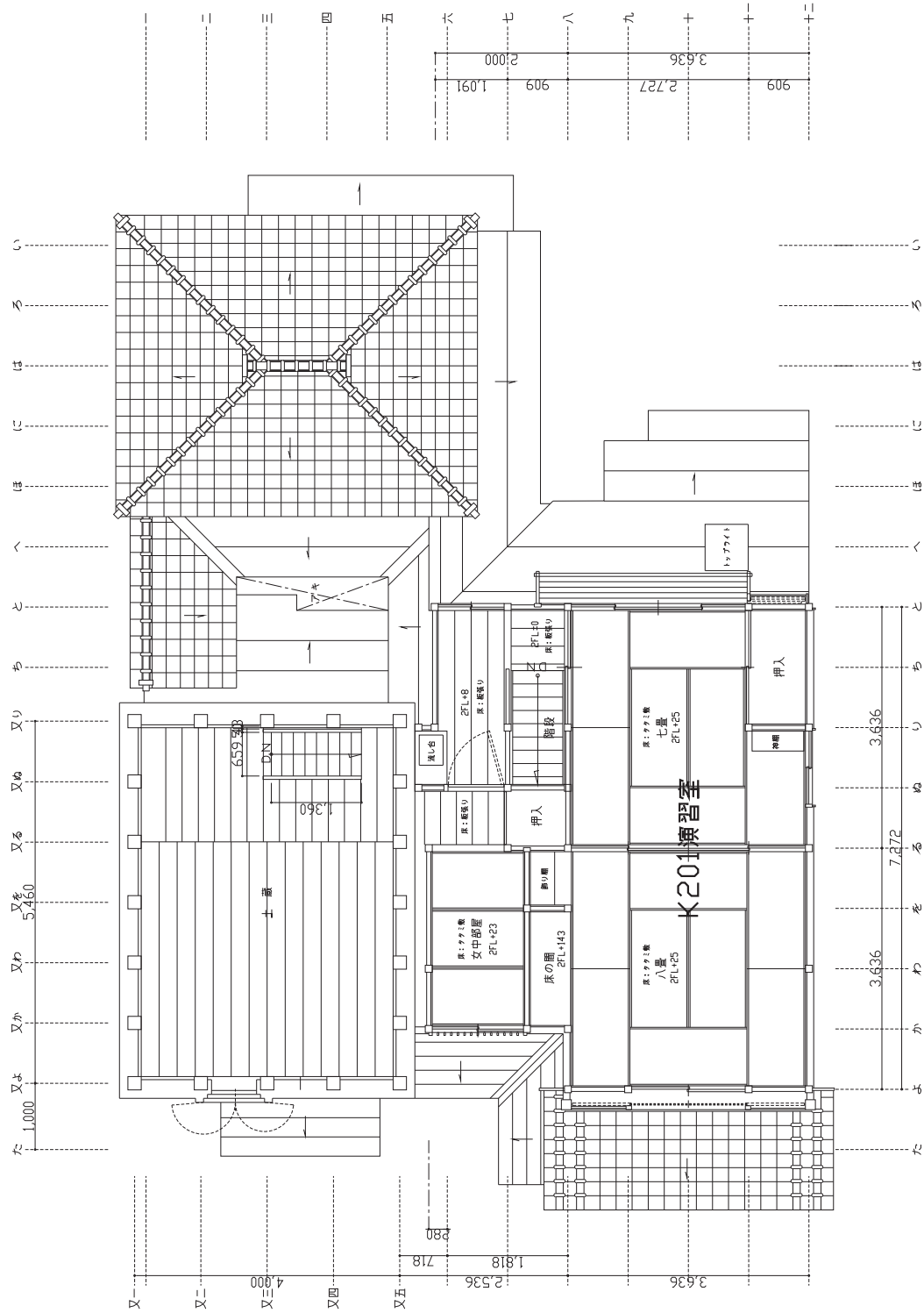

訂正事項	年月日	担当	調査	年月日	担当者	工事名称	図面名称	縮尺	図面番号	整理番号	御承認印
		跡見学園女子大学 荷坂跡見塾(旧伊勢屋質店)	2階平面図	S=1/100			

菊坂跡見塾(旧伊勢屋質店)全体

階段	室名	面積(m ²)	階段	室名	面積(m ²)
1 F	K101 演習室	35.54			
	K102 演習室	16.52			
	K103 実習室	19.83			
	風呂場	4.95			
	便所	2.48			
	廊下その他	13.22			
	合計	92.54			
階数	室名	面積(m ²)			
2 F	K201 演習室	28.13			
	女中部屋	4.04			
	土蔵	19.83			
	廊下その他	5.84			
	合計	57.84			

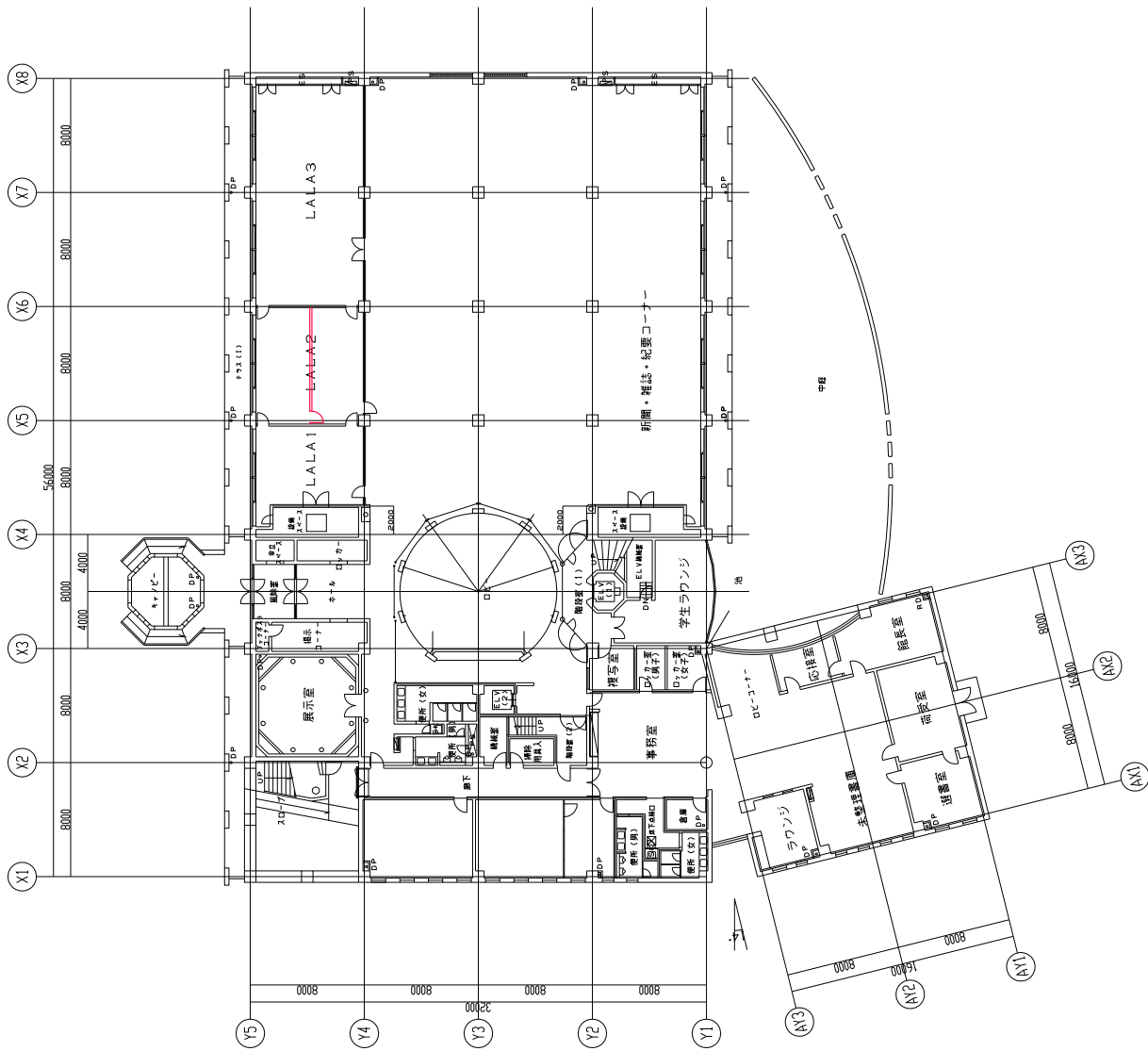

図面番号	1階平面図
工事名称	跡見学園女子大学 図書館
年月日	
縮尺	1/500

図書館全体

階数	室名	面積 (㎡)
1 F	103 ブックポスト	3
	104 展示室	64
	105 L A L A 3	128
	106 L A L A 2	64 32
	107 L A L A 1	44.8
	108 室	32
	109 学生ラウンジ	41.4
	110 会議室	44
	111 情報処理室	54.45
	112 事務室	205.36
	113 ロビー	95.03
	114 館長室	32.88
	115 応接室	16.33
	116 選書室	22.09
	117 荷受室	22.09
	121 E L V機械室	9.2
	122 E L V機械室	6.27
	125 倉庫	6.6
	127 掃除用具入	5.51
	傘立	6.6
	入口ロッカールーム	9.4
	目録コーナー	89.6
	レファレンス	256
	新聞雑誌コーナー	172.8
	閲覧席	192
	掲示コーナー	13
	複写室	9.6
	事務室用ラウンジ	22.09
	未整理書庫	22.09
	ロッカー室 (男子)	6.3
	ロッカー室 (女子)	8.1
	事務女子トイレ	8.41
	事務男子トイレ	7.49
	エレベーター1	7.83
	エレベーター2	5.28
	女子トイレ	14.82
	男子トイレ	12.91
	廊下その他	272.57
	合 計	2001.9

階数	室名	面積 (㎡)
2 F	書庫	482.16
	閲覧席	337.04
	特別資料室書庫	96
	201 特別資料室	32
	203 グループ学習室1	39.05
	204 グループ学習室2	37.95
	205 グループ学習室3	33
	206 視聴覚ホール	252.58
	209 機械室	30.25
	211 接写室	8.75
	212 印刷室	7.5
	エレベーター1	7.83
	エレベーター2	5.28
	女子トイレ	22.47
	男子トイレ	8.84
	身障者用トイレ	6.76
	廊下その他	312.23
	合 計	1719.69

階数	室名	面積 (㎡)
3 F	書庫	482.16
	閲覧席	337.04
	教員・院生閲覧室	64
	集密書庫	64
	多目的室	37.6
	会議室	133.04
	準備室	7.02
	エレベーター1	7.83
	エレベーター2	5.28
	女子トイレ	22.47
	男子トイレ	15.06
	廊下その他	251.63
	合 計	1427.13

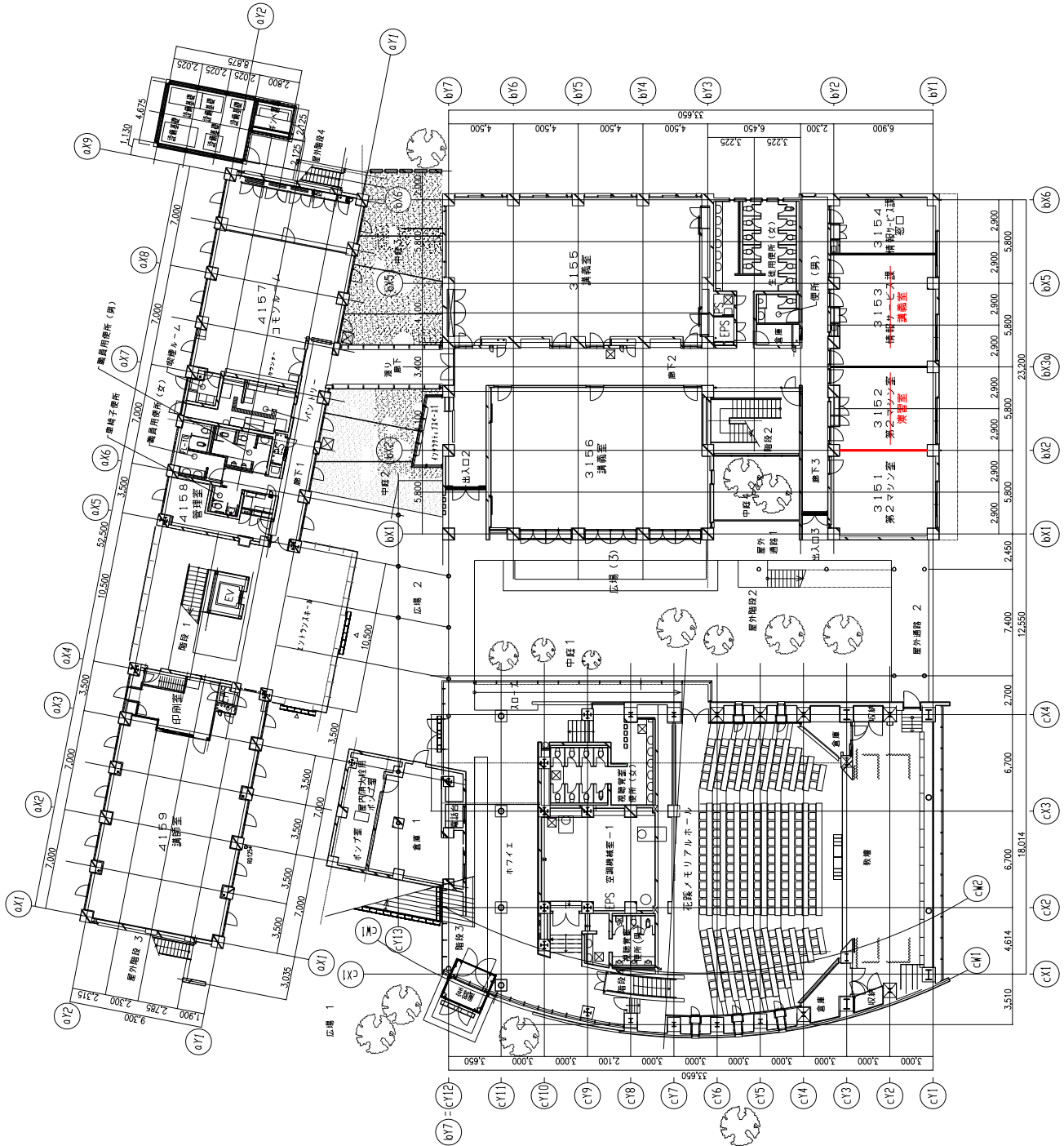
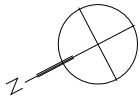

図面番号	1階平面図
図面名	1階平面図
縮尺	1/300
年月日	
工事名称	群馬女子大学 3・4号館・KMH

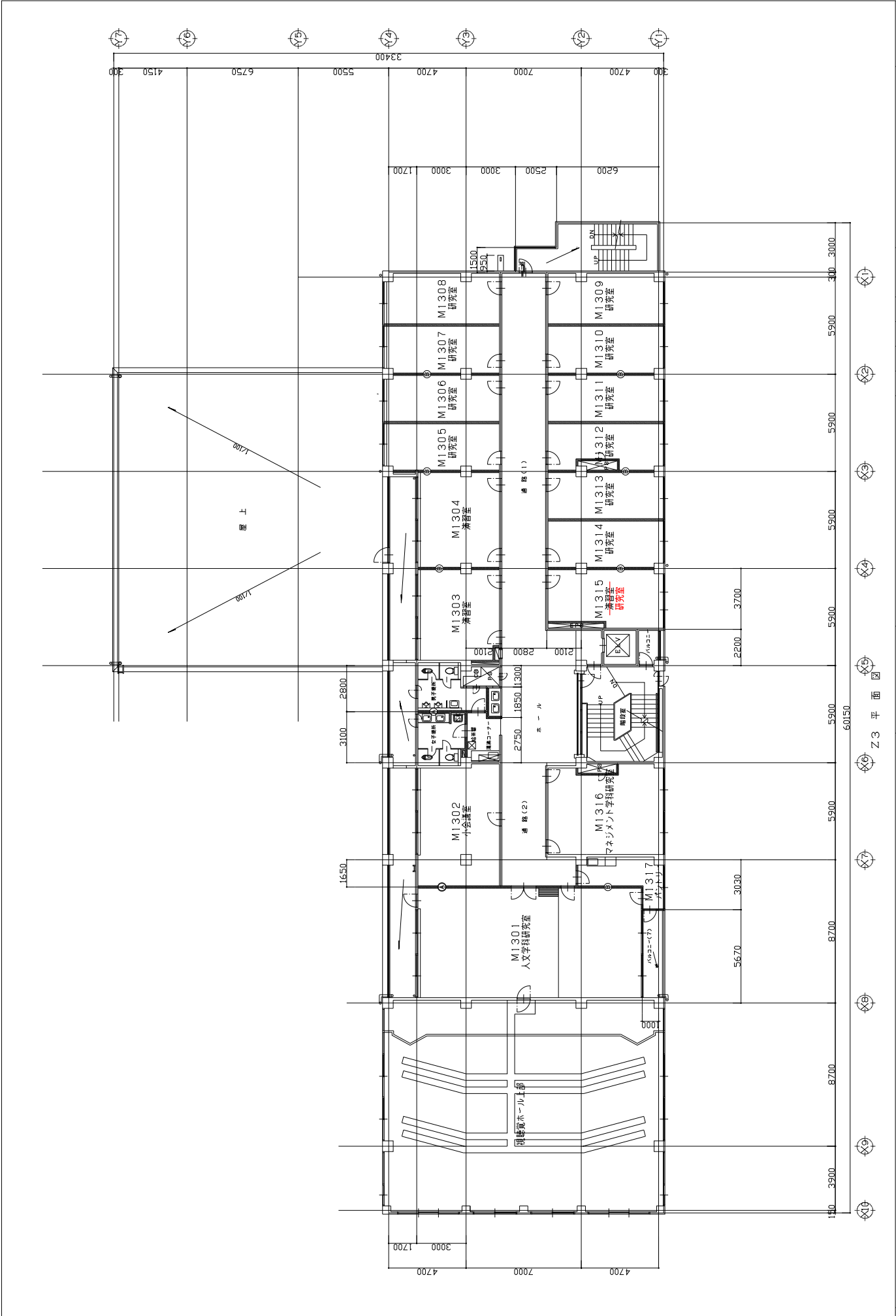

工務名称 新島学園女子大学 文京キャンパス 1号館 図番名 3階平面図 図番番号 1/300	年月日 発行
---	-----------



跡見学園女子大学校地

197.88㎡ (全部所有)

所在地 東京都文京区大塚二丁目1番17号

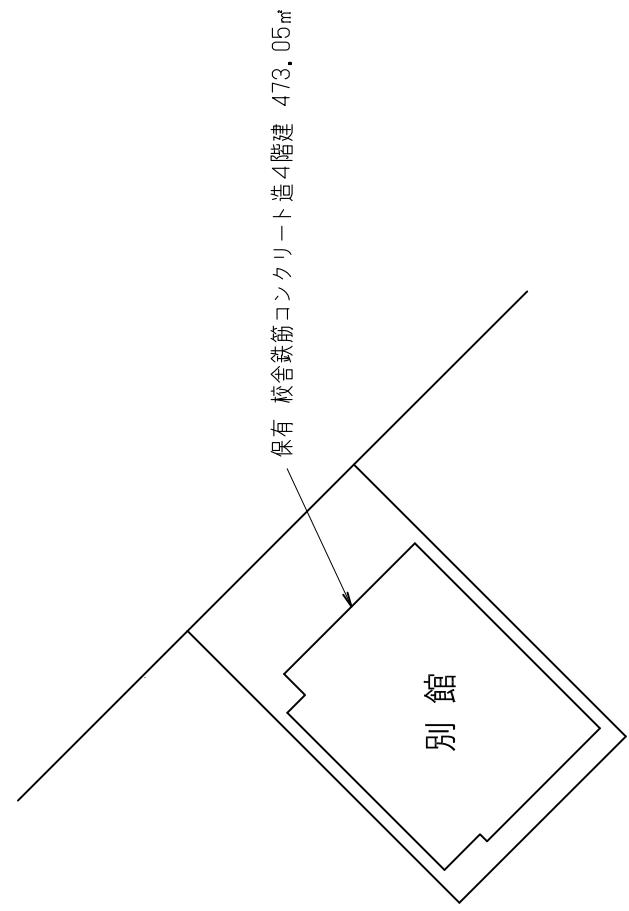

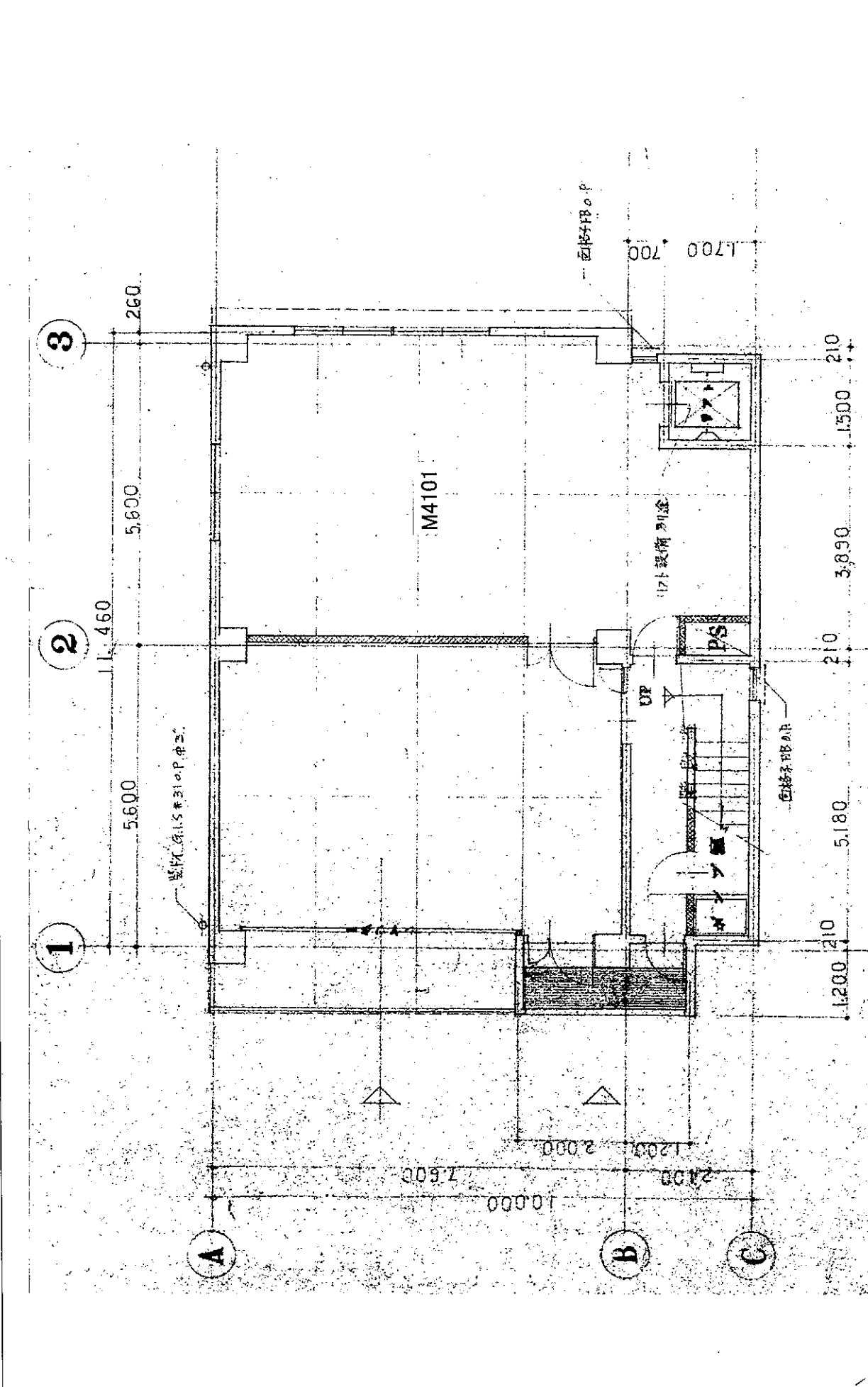

訂正事項	年月日	担当	原案	年月日	担当者	工事名称	跡見学園女子大学 文京キャンパス 別館	図面番号	図面種類	縮尺	図面番号
	..								1階平面図	S=1/100	
	..										
	..										
	..										
	..										
	..										
	..										
	..										
	..										

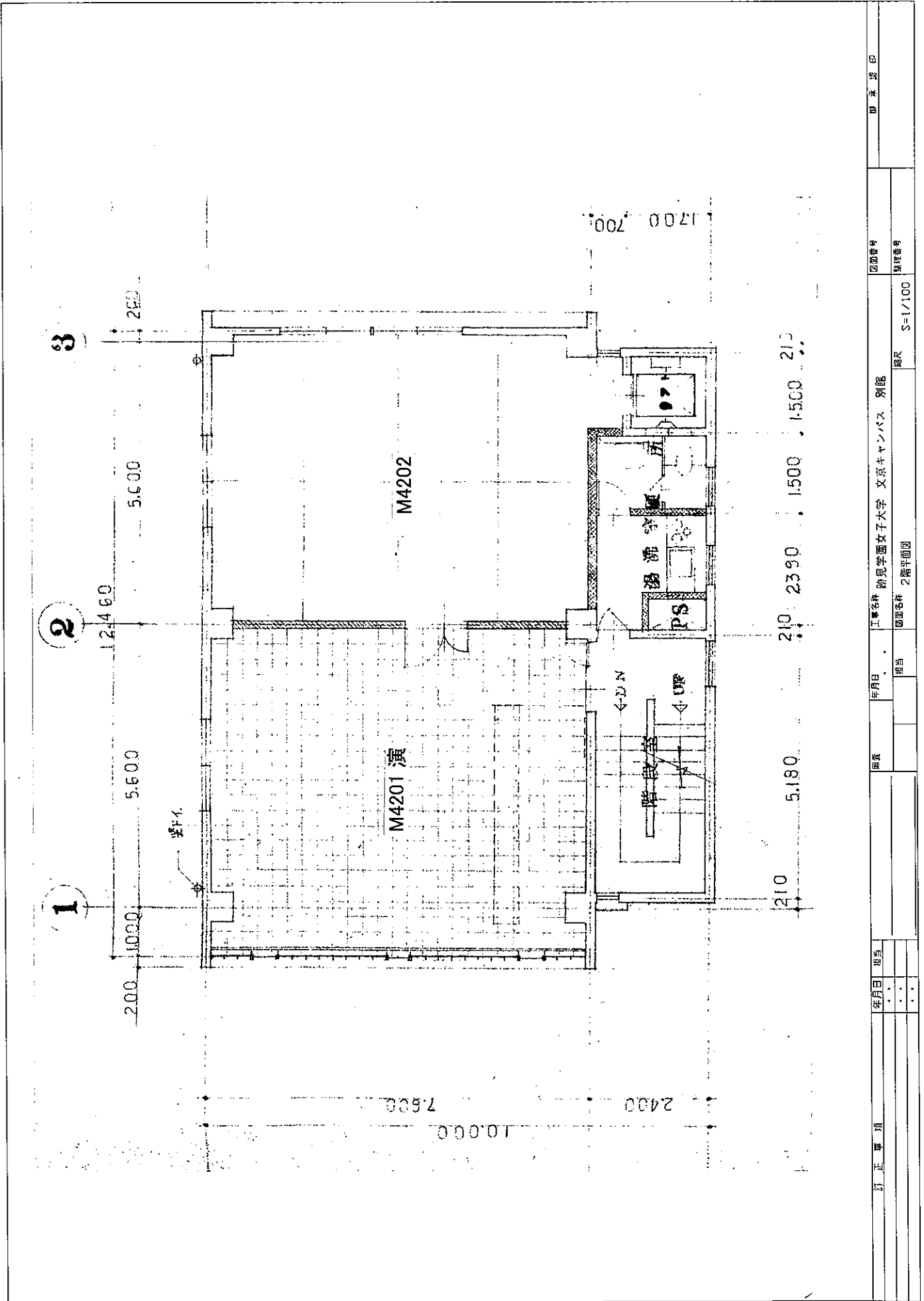

年月日	担当	年月日	担当者	工事名称	図面番号	印
..	担当	新見学園女子大学 文京キャンパス 別館	S-1/100	印
..	図面名称	階層番号	..
..	2階平面図

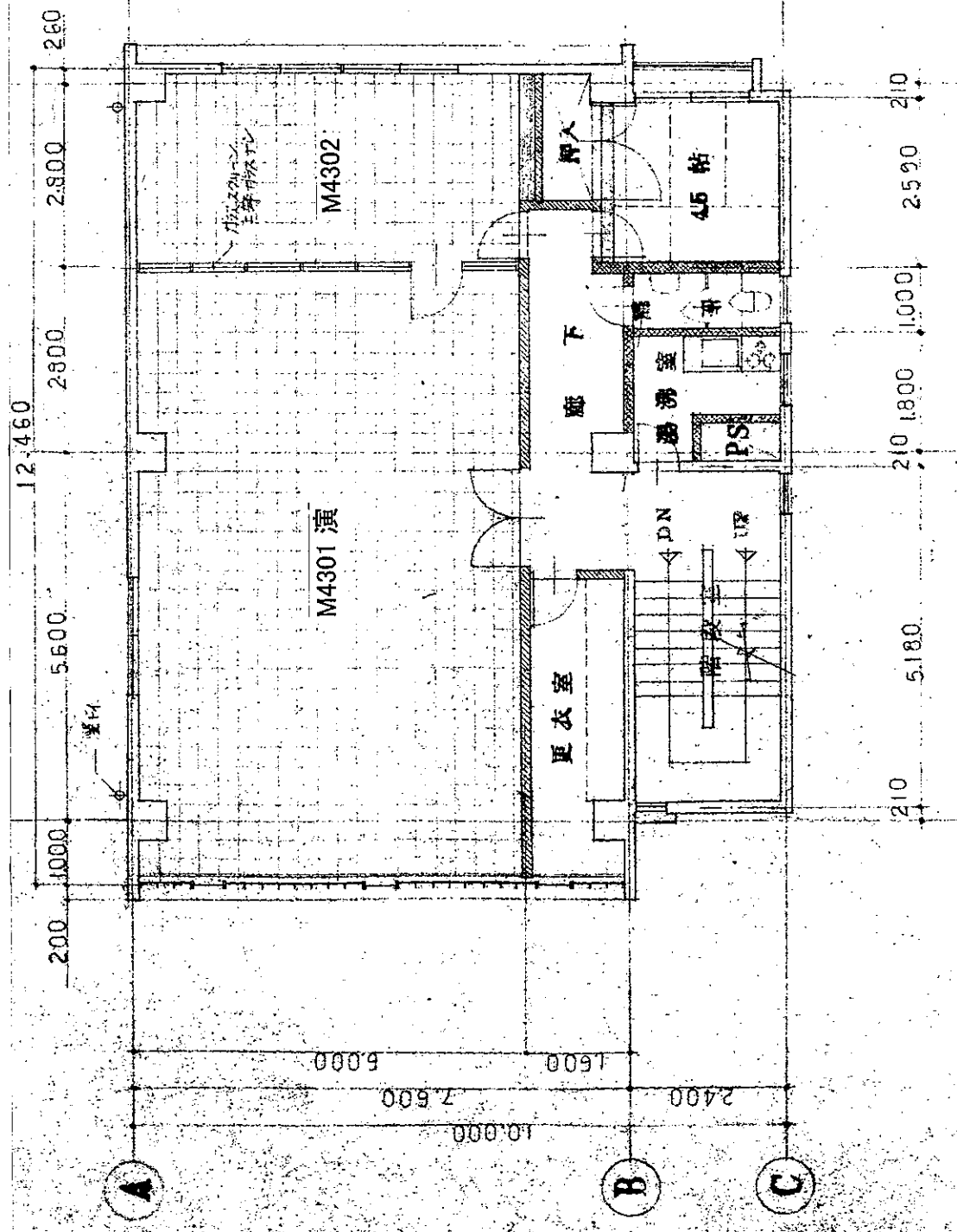

訂正事項	年月日	担当者	年月日	担当	図面番号	図面番号	図面番号	印
					工事名称 跡見学園女子大学 文京キャンパス 別館	図面番号	図面番号	印
					図面名称 3階平面図	図面番号	図面番号	
					縮尺 S=1/100	図面番号	図面番号	

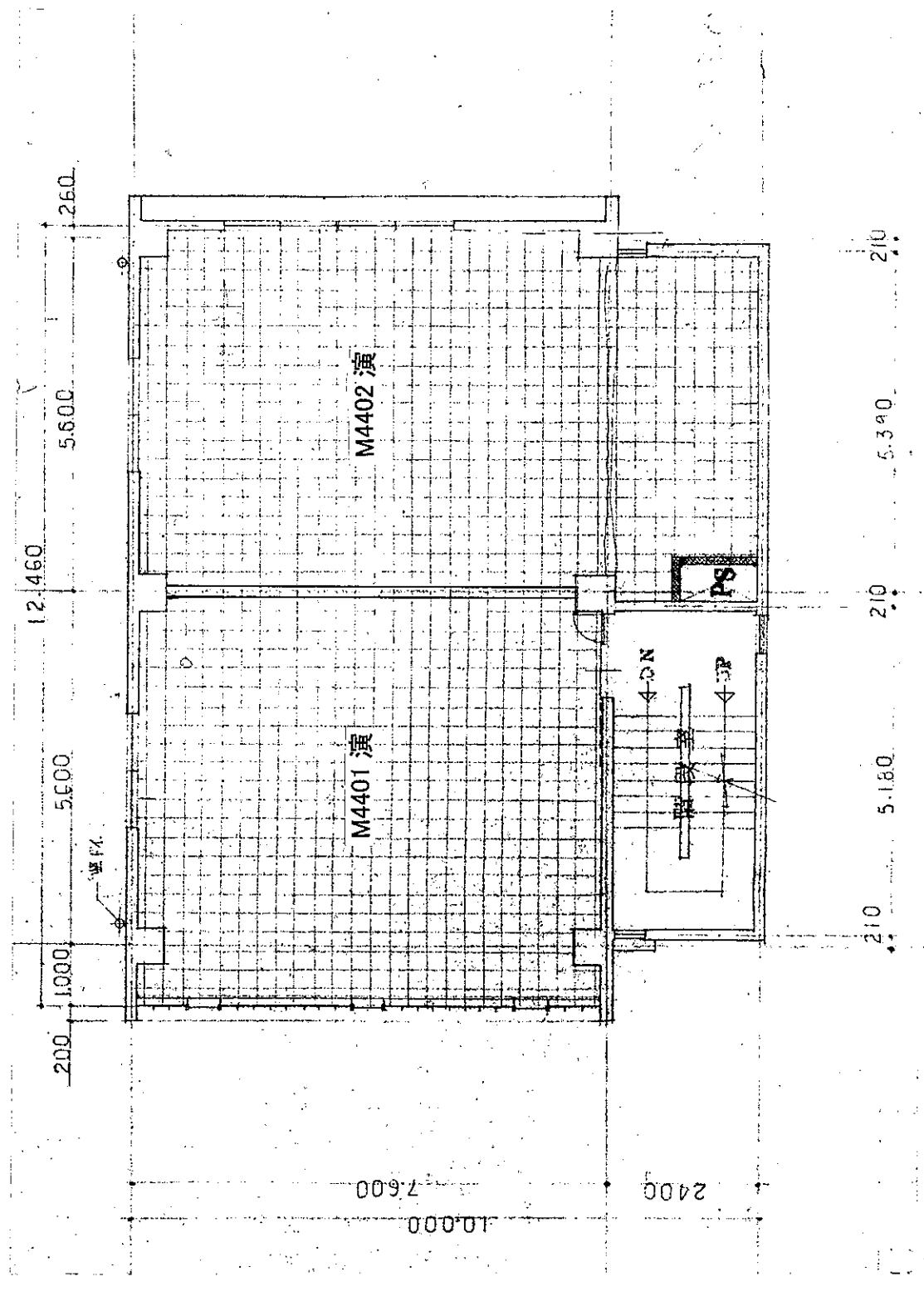

訂正事項	年度日	報告	原案	年月日	工事名称	跡見学園女子大学 文京キャンパス 別館	図面番号	縮尺	S=1/100	図面番号	図面番号
	..										
	..										
	..										
	..										
	..										

文京別館

階数	室名	面積 (㎡)	階数	室名	面積 (㎡)	
1 F	M4101 倉庫	71.54				
	廊下その他	39.83				
	合計	111.37				
階数	室名	面積 (㎡)				
2 F	M4201 演習室	50.16				
	M4202 倉庫	44.54				
	廊下その他	25.86				
	合計	120.56				
階数	室名	面積 (㎡)				
3 F	M4301 演習室	66.96				
	M4302	18.36				
	廊下その他	35.24				
	合計	120.56				
階数	室名	面積 (㎡)				
4 F	M4401 演習室	50.16				
	M4402 演習室	44.54				
	廊下その他	25.86				
	合計	120.56				